

**Leitlinienreport der S3-Leitlinie  
Umgang mit Suizidalität**

**der**

Deutsche Gesellschaft für Psychiatrie und Psychotherapie, Psychosomatik und  
Nervenheilkunde e.V. (DGPPN)

**und**

Deutsche Gesellschaft für Kinder- und Jugendpsychiatrie, Psychosomatik und Psychotherapie  
e.V. (DGKJP)

Deutsche Gesellschaft für Allgemeinmedizin und Familienmedizin e.V. (DEGAM)



Fassung vom 10.04.2026

Version: **1.0**

Das dieser Veröffentlichung zugrundeliegende Projekt wurde mit Mitteln des  
Innovationsausschusses beim Gemeinsamen Bundesausschuss unter dem  
Förderkennzeichen 01VSF21017 gefördert.

*Version 1.0  
Stand: 09.04.2025*

## Herausgebende

Deutsche Gesellschaft für Psychiatrie und Psychotherapie, Psychosomatik und Nervenheilkunde e.V. (DGPPN)  
*sekretariat@dgppn.de*

Deutsche Gesellschaft für Kinder- und Jugendpsychiatrie, Psychosomatik und Psychotherapie e.V. (DGKJP)  
*geschaeftsstelle@dgkjp.de*

Deutsche Gesellschaft für Allgemeinmedizin und Familienmedizin e.V. (DEGAM)  
*geschaeftsstelle@degam.de*

### **Bitte wie folgt zitieren:**

DGPPN & DGKJP, DEGAM (Hrsg.). *S3-Leitlinie Umgang mit Suizidalität*, Version 1.0, 10.04.2026, AWMF-Registernummer 038-028

*Version 1.0  
Stand: 09.04.2025*

## INHALT

<b>1. ZUSAMMENSETZUNG DER LEITLINIENGRUPPE</b>	<b>3</b>
<b>1.1 LEITLINIENKOORDINATION</b>	<b>3</b>
<b>1.2. BETEILIGTE FACHGESELLSCHAFTEN UND ORGANISATIONEN</b>	<b>3</b>
<b>1.3 PATIENT*INNEN-/BÜGER*INNENBETEILIGUNG</b>	<b>4</b>
<b>1.4 METHODISCHE BEGLEITUNG</b>	<b>4</b>
<b>2. INFORMATIONEN ZU DIESER LEITLINIE</b>	<b>4</b>
<b>2.1 METHODISCHE GRUNDLAGEN</b>	<b>4</b>
<b>2.2 SYSTEMATISCHE RECHERCHE UND AUSWAHL DER EVIDENZ</b>	<b>5</b>
<b>2.3 KRITISCHE BEWERTUNG DER EVIDENZ</b>	<b>6</b>
<b>2.4 STRUKTURIERTE KONSENSFINDUNG</b>	<b>6</b>
<b>2.5 EMPFEHLUNGSGRADUIERUNG UND FESTSTELLUNG DER KONSENSSTÄRKE</b>	<b>7</b>
<b>3. REDAKTIONELLE UNABHÄNGIGKEIT</b>	<b>8</b>
<b>3.1 FINANZIERUNG DER LEITLINIE</b>	<b>8</b>
<b>3.2 DARLEGUNG VON INTERESSEN UND UMGANG MIT INTERESSENKONFLIKTEN</b>	<b>9</b>
<b>4. EXTERNE BEGUTACHTUNG UND VERABSCHIEDUNG</b>	<b>9</b>
<b>5. VERBREITUNG UND IMPLEMENTIERUNG [FAKULTATIV]</b>	<b>10</b>
<b>5.1 DOKUMENTE ZUR ANWENDUNG DER LEITLINIE</b>	<b>10</b>
<b>5.2 KONZEPT ZUR VERBREITUNG UND IMPLEMENTIERUNG</b>	<b>10</b>
<b>5.3 DISKUSSION MÖGLICHER FÖRDERLICHER UND HINDERLICHER FAKTOREN FÜR DIE ANWENDUNG DER LEITLINIE</b>	<b>10</b>
<b>5.4 MESSKRITERIEN FÜR DIE BEWERTUNG DER PROZESS - UND / ODER ERGEBNISQUALITÄT DER LEITLINIE: QUALITÄTSZIELE, QUALITÄTSINDIKATOREN</b>	<b>10</b>
<b>6. GÜLTIGKEITSDAUER UND AKTUALISIERUNGSVERFAHREN</b>	<b>11</b>
<b>7. ANHANG: TABELLE ZUR ERKLÄRUNG VON INTERESSEN UND UMGANG MIT INTERESSENKONFLIKTEN</b>	

---

## 1. Zusammensetzung der Leitliniengruppe

### 1.1 Leitlinienkoordination:

Prof. Dr. med. Andreas Reif, Deutsche Gesellschaft für Psychiatrie und Psychotherapie, Psychosomatik und Nervenheilkunde e. V. (DGPPN)

Prof. Dr. med. Barbara Schneider, (EU) M.Sc., MHBA, Nationales Suizidpräventionsprogramm für Deutschland (NaSPro)

Prof. Dr. med. Katja Becker, Deutsche Gesellschaft für Kinder- und Jugendpsychiatrie, Psychosomatik und Psychotherapie e.V. (DGKJP)

Prof. Dr. med. Jochen Gensichen, Deutsche Gesellschaft für Allgemeinmedizin und Familienmedizin e.V. (DEGAM)

### Leitliniensekretariat:

Deutsche Gesellschaft für Psychiatrie und Psychotherapie, Psychosomatik und Nervenheilkunde e. V. (DGPPN)

Wissenschaftlicher Dienst

Reinhardtstr. 29

10117 Berlin

E-Mail: [leitlinien@dgppn.de](mailto:leitlinien@dgppn.de)

### Wissenschaftliche Mitarbeitende:

Lars Meiländer (M.Sc.)

LVR-Klinik Köln

Sina Hartmann (M.Sc.)

Uniklinikum Frankfurt

Anna-Lena Leimberger (M.Sc.)

Uniklinikum Frankfurt

## 1.2. Beteiligte Fachgesellschaften und Organisationen

Tabelle 1: Mitglieder der Leitliniengruppe

Abkürzung	Fachgesellschaft	Expert*In	Funktion

---

Uni Frankfurt		Prof. Dr. Andreas Reif	LL Koordination
LVR-Köln		Prof. Dr. Barbara Schneider	LL Koordination
DGS	Deutsche Gesellschaft für Suizidprävention	Prof. Dr. Ute Lewitzka/ Dr. Tim Krause	Steuergruppe
NaSPro	Nationales Suizidpräventionsprogramm	Prof. Dr. Barbara Schneider	Steuergruppe
DASP	Deutsche Akademie für Suizidprävention	Prof. Dr. Reinhard Lindner	Steuergruppe
DDL	Deutsche DepressionsLiga e. V.	Pamela Metzeler/ Waltraud Rinke	Steuergruppe/Betroffene
DEGAM	Deutsche Gesellschaft für Allgemeinmedizin und Familienmedizin	Prof. Dr. Jochen Gensichen/ PD Dr. Karoline Lukaschek	Steuergruppe
DGKJP	Deutsche Gesellschaft für Kinder- und Jugendpsychiatrie, Psychosomatik und Psychotherapie	Prof. Dr. Katja Becker/ Prof. Dr. Paul Plener	Steuergruppe
DGPs	Deutsche Gesellschaft für Psychologie	Prof. Dr. Thomas Forkmann, Stellvertreter: Prof. Dr. Tobias Teismann	Steuergruppe
SDDH	Stiftung Deutsche Depressionshilfe	Prof. Dr. Ulrich Hegerl, Dr. Hanna Reich de Paredes	Steuergruppe
DGPPN	Deutsche Gesellschaft für Psychiatrie und Psychotherapie, Psychosomatik und Nervenheilkunde e. V.	Prof. Dr. Thomas Pollmächer	Steuergruppe

---

		Prof. Dr. Dr. h.c. Manfred Wolfersdorf	Expertengruppe
		Georg Fiedler	Expertengruppe
		Prof. Dr. Meryam Schouler-Ocak	Expertengruppe
		Dr. Ali Kemal Gün	Expertengruppe
		Dr. Nadine Glasow	Expertengruppe
		PD Dr. Martin Plöderl	Expertengruppe
		Prof. Dr. Friedrich Martin Wurst	Expertengruppe
AGUS	AGUS e.V. - Angehörige um Suizid	Martha Wahl, Irmgard Chakroun	Konsensusgruppe
AGNP	Arbeitsgemeinschaft für Neuropsychopharmakologie und Pharmakopsychiatrie e.V.	Prof. Dr. Thomas Messer/ Prof. Dr. Andreas Menke	Konsensusgruppe
ABDA	Bundesapothekerkammer, Arbeitsgemeinschaft Deutscher Apothekerkammern	Dr. Anne Schornberg	Konsensusgruppe
ACKPA	Arbeitskreis der Chefärztinnen und Chefärzte der Kliniken für Psychiatrie und Psychotherapie an Allgemeinkrankenhäusern in Deutschland	Prof. Dr. Andreas Bechdorf, M. Sc.	Konsensusgruppe

---

APK	Aktion Psychisch Kranke e.V.	Prof. Dr. Peter Brieger	Konsensusgruppe
BAGÄP	Bundesarbeitsgemeinschaft der Ärzte und Psychologen in der Straffälligenhilfe	Tina Tremml/ Frau Dipl.-Psych. Sabine Nannt	Konsensusgruppe
BAPK	Bundesverband der Angehörigen psychisch erkrankter Menschen	Heike Petereit-Zipfel	Konsensusgruppe
BDK	Bundesdirektorenkonferenz	Prof. Dr. Jens M. Langosch	Konsensusgruppe
BFLK	Bundesfachvereinigung Leitender Krankenpflegepersonen in der Psychiatrie	Silke Ludowisy-Dehl, Rainer Kleßmann	Konsensusgruppe
BPtK	Bundespsychotherapeutenkammer	Dr. Dietrich Munz (Präsident BPtK -2023), Stellvertretung: Dr. Alessa Jansen (Referentin)/ Dr. Tina Wessels	Konsensusgruppe
BVDN	Berufsverband Deutscher Nervenärzte	Dr. Sabine Köhler; Stellvertreterin: Dr. Christa Roth-Sackenheim	Konsensusgruppe
BVDP	Berufsverband Deutscher Psychiater	Dr. Christa Roth-Sackenheim, Stellvertreterin: Dr. Sabine Köhler	Konsensusgruppe
BVVP	Bundesverband der Vertragspsychotherapeuten e.V.	Ariadne Sartorius, Stellvertretung: Rainer Cebulla	Konsensusgruppe
DASP	Deutsche Akademie für Suizidprävention	Prof. Dr. Arno Drinkmann, Prof. Dr. Dr. h. c. Manfred Wolfersdorf	Konsensusgruppe

---

DÄVT	Deutsche Ärztliche Gesellschaft für Verhaltenstherapie e. V.	Prof. Dr. Eva Meisenzahl	Konsensusgruppe
DBSH	Deutscher Berufsverband für Soziale Arbeit e. V.	Bettina Lauterbach , Stellvertreterin: Gabriele Stark-Angermeier	Konsensusgruppe
DDL	Deutsche DepressionsLiga e. V.	Waltraud Rinke/ Stellvertreterin: Pamela Metzeler	Konsensusgruppe
DEGAM	Deutsche Gesellschaft für Allgemeinmedizin und Familienmedizin	Prof. Dr. Jochen Gensichen/ PD Dr. Karoline Lukaschek	Konsensusgruppe
DFPP	Deutsche Fachgesellschaft für Psychiatrische Pflege	Michael Mayer M.A., Stellvertreter: Johannes Kirchhof	Konsensusgruppe
DGBP	Deutsche Gesellschaft für Biologische Psychiatrie	Prof. Dr. Thomas Frodl	Konsensusgruppe
DGBS	Deutsche Gesellschaft für Bipolare Störungen e.V.	PD Dr. Harald Scherk	Konsensusgruppe
DGG	Deutsche Gesellschaft für Geriatrie e.V.	Herrn Prof. Dr. Reinhard Lindner	Konsensusgruppe
DGGG	Deutsche Gesellschaft für Gerontologie und Geriatrie	Dr. Uwe Sperling	Konsensusgruppe
DGGPP	Deutsche Gesellschaft für Gerontopsychiatrie und – psychotherapie	Dr. Beate Baumgarte, Stellvertreter.: Prof. Dr. Tillmann Supprian	Konsensusgruppe
DGN	Deutsche Gesellschaft für Neurologie	Prof. Dr. Raymond Voltz	Konsensusgruppe

---

DGP	Deutsche Gesellschaft für Palliativmedizin e.V.	Prof. Dr. Lukas Radbruch; Prof. Dr. Claudia Bausewein	Konsensusgruppe
DGPM/DKPM	Deutsche Gesellschaft für Psychosomatische Medizin und Ärztliche Psychotherapie e.V./ Deutsches Kollegium für Psychosomatische Medizin e.V.	Prof. Dr. Henning Schauenburg	Konsensusgruppe
DGPPN	Deutsche Gesellschaft für Psychiatrie und Psychotherapie, Psychosomatik und Nervenheilkunde e. V.	Prof. Dr. Andreas Reif	Konsensusgruppe
DGPT	Deutsche Gesellschaft für Psychoanalyse, Psychotherapie, Psychosomatik und Tiefenpsychologie	Prof. Dr. Reinhard Lindner; Stellvertretung Prof. Dr. Benigna Gerisch / Georg Fiedler	Konsensusgruppe
DGRM	Deutsche Gesellschaft für Rechtsmedizin e. V.	Dr. Daniela Fröb	Konsensusgruppe
DGS	Deutsche Gesellschaft für Suizidprävention	Prof. Dr. Ute Lewitzka/ Dr. Tim Johannes Krause	Konsensusgruppe
DGSF	Deutsche Gesellschaft für Systemische Therapie und Familientherapie	Dr. Filip Caby	Konsensusgruppe
DGSP	Deutsche Gesellschaft für Soziale Psychiatrie	Dr. Michael Wunder	Konsensusgruppe
DGVT	Deutsche Gesellschaft für Verhaltenstherapie e. V.	Rudi Merod	Konsensusgruppe
DHPV	Deutscher Hospiz- und PalliativVerband e.V.	Prof. Dr. Winfried Hardinghaus/ Benno Bolze	Konsensusgruppe

---

DHS	Deutsche Hauptstelle für Suchtfragen e.V.	Prof. Dr. Ulrich Preuss	Konsensusgruppe
DPV	Deutsche Psychoanalytische Vereinigung e.V.	Prof. Dr. Martin Teising, Prof. Dr. Elmar Etzersdorfer	Konsensusgruppe
DPTV	Deutsche Psychotherapeuten Vereinigung e. V.	Dr. Christoph Koban	Konsensusgruppe
DVSG	Deutsche Vereinigung für Soziale Arbeit im Gesundheitswesen e. V.	Bettina Lauterbach/ Hans Nau	Konsensusgruppe
NaSPro	Nationales Suizidpräventionsprogramm	Prof. Dr. Birgit Wagner, Stellvertretung: Prof. Dr. med. Barbara Schneider, (EU) M.Sc., MHBA	Konsensusgruppe
VEID	Kinder- und Jugendlichen Psychotherapie Verhaltenstherapie e.V.	Dieter Kuske	Konsensusgruppe
SDD	Stiftung Deutsche Depressionshilfe	Prof. Dr. Ulrich Hegerl	Konsensusgruppe
TSSD	Telefonseelsorge Deutschland	Silke Grégorie, TS Bonn (Rhein-Sieg)	Konsensusgruppe
KJPVT	Kinder- und Jugendlichen Psychotherapie Verhaltenstherapie e.V.	Prof. Aleksandra Kaurin/ Prof. Tina In-Albon	Konsensusgruppe
BAG KJPP	Bundesarbeitsgemeinschaft der Leitenden Klinikärzte für Kinder- und Jugendpsychiatrie, Psychosomatik und Psychotherapie e. V.	Dr. Martin Jung, Prof. Dr. Hubertus Adam	Konsensusgruppe

---

BVKJ	Berufsverband der Kinder- und Jugendärzte	Dr. Gudrun Jacobi, Benedikt Methling	Konsensusgruppe
BKJPP	Berufsverband für Kinder- und Jugendpsychiatrie, Psychosomatik und Psychotherapie in Deutschland e. V.	Dr. Arnfried Heine	Konsensusgruppe
ÖGKJP	Österreichischen Gesellschaft für Kinder- und Jugendpsychiatrie, Psychosomatik und Psychotherapie	Prof. Dr. Paul Plener	Konsensusgruppe
Ipsilon	Initiative zur Prävention von Suizid in der Schweiz	Dr. Stephan Kupferschmid	Konsensusgruppe
SGPP	Schweizerische Gesellschaft für Psychiatrie und Psychotherapie	Prof. Dr. Urs Hepp	Konsensusgruppe
ÖGPP	Österreichische Gesellschaft für Psychiatrie und Psychotherapie	Prof. Dr. Eberhard A. Deisenhammer/ Prof. Dr. Martin Aigner	Konsensusgruppe
ÖGBP	Österreichische Gesellschaft für Neuropsychopharmakologie und Biologische Psychiatrie	Univ. Prof. Dr. Dan Rujescu	Konsensusgruppe
DGHS	Deutsche Gesellschaft für Humanes Sterben	Dr. Christian H. Sötemann	Konsensusgruppe
DGG	Deutsche Gesellschaft für Geriatrie	Dr. Gernot Heusinger von Waldegg/ PD Dr. Mathias Pfisterer	Konsensusgruppe
DGAI	Deutsche Gesellschaft für Anästhesiologie und Intensivmedizin	Prof. Dr. Hinnerk Wulf/ Stellvertretung: PD Dr. Sigrid Wittmann	Konsensusgruppe

---

DGIM	Deutsche Gesellschaft für Innere Medizin e.V.	Dr. Marcel Schorrlepp	Konsensusgruppe
DIVI	Deutsche Interdisziplinäre Vereinigung für Intensiv- und Notfallmedizin e.V.	Prof. Dr. Christian Waydhas/ Dr. Teresa Deffner	Konsensusgruppe
DGP	Deutsche Gesellschaft für Pflegewissenschaft e.V.	Dr. Christoph Koban/ Björn Beck	Konsensusgruppe
DGHO	DGHO Deutsche Gesellschaft für Hämatologie und Medizinische Onkologie e.V.	Dr. Friederike Mumm	Konsensusgruppe
DGKJ	Deutsche Gesellschaft für Kinder- und Jugendmedizin e.V.	Dr. Maya von Stauffenberg	Konsensusgruppe
SGKJPP	Die Schweizerische Gesellschaft für Kinder- und Jugendpsychiatrie und -psychotherapie	Prof. Dr. Michael Kaess	Konsensusgruppe
ÖGS	Österreichische Gesellschaft für Suizidprävention	Univ.-Prof. Dr. Christian Haring	Konsensusgruppe

Folgende Fachgesellschaften bzw. Organisationen haben an der Leitlinienerstellung nicht teilgenommen: Bundesverband Psychiatrie Erfahrener (BPE), Bundesärztekammer (BÄK), Freunde fürs Leben e.V. (FRND), Deutsche Krankenhausgesellschaft e.V. (DGK)

### **1.3 Patient\*innen-/Bürger\*innenbeteiligung**

Betroffene und deren Angehörige wurden durch die Deutsche DepressionsLiga e. V. (DDL) und AGUS e.V. - Angehörige um Suizidvertreten; beide waren in der Steuergruppe und stimmberechtigt an der Erstellung der Leitlinie beteiligt.

---

#### **1.4 Methodische Begleitung**

Bei der Erstellung wurde die Leitlinie durch Prof. Dr. med. Ina Kopp, AWMF Leitung, methodisch beraten und neutral moderiert.



## 2. Informationen zu dieser Leitlinie

### 2.1 Methodische Grundlagen

Die Methodik zur Leitlinienerstellung richtet sich nach dem AWMF-Regelwerk (Version 2.2, 2025) (Quelle: Arbeitsgemeinschaft der Wissenschaftlichen Medizinischen Fachgesellschaften (AWMF) - Ständige Kommission Leitlinien. AWMF-Regelwerk „Leitlinien“, Version 2.2, 2025. <http://www.awmf.org/leitlinien/awmf-regelwerk.html>).

### 2.2 Systematische Recherche und Auswahl der Evidenz

Im Rahmen der Erstellung der S3-Leitlinie „Umgang mit Suizidalität“ wurden bei einem Treffen der Expertengruppe zunächst klinisch relevante Fragestellungen nach dem PICO-Schema (Patient-Intervention-Comparator-Outcome) formuliert. Anschließend wurden die jeweiligen patientenbezogenen Endpunkte priorisiert. Diese PICO-Fragen dienten als Grundlage für die systematischen Literaturrecherchen. Da die Leitlinienentwicklung viel Zeit in Anspruch genommen hat, wurden nicht-systematische Aktualisierungssuchen nach neu erschienenen Meta-Analysen und systematischen Übersichtsarbeiten durchgeführt. So sollte sichergestellt werden, dass alle neuen Erkenntnisse berücksichtigt wurden. Vereinzelt wurden Empfehlungen entsprechend angepasst. Eine umfangreiche Darstellung der Literaturrecherchen ist in „Recherchestrategie“ zu finden.

#### Beispiel des PICO-Schemas

P – Patient	Suizidalität, Selbstverletzung, Parasuizidalität (kann gegebenenfalls auf einzelne Personengruppen, wie beispielsweise Jugendliche, eingegrenzt werden).
I – Intervention	Abhängig von der Frage (zum Beispiel Kognitive Verhaltenstherapie)
C – Control	Abhängig von der Frage (zum Beispiel Treatment as Usual oder keine Intervention)
O – Outcome(s)	Suizidalität (inkl. Suizide, Suizidversuche, suizidales Verhalten, Suizidgedanken ...)

Je nach Suchstrategie und Bedarf konnten die Expert\*Innen weitere Ein- und Ausschlusskriterien definieren oder Literatur manuell ergänzen.

**Adressaten:** P-Fachärzte/P-Fachärztinnen, Hausärzte/ Hausärztinnen, Notfallmediziner/ Notfallmedizinerinnen/ Palliativmediziner/ Palliativmedizinerinnen, Psychotherapeuten/Psychotherapeutinnen, Psychiater/ Psychiaterinnen, Apotheker/Apothekerinnen, Pfleger/ Pflegerinnen, Betroffene, Angehörige

---

**Sekundäre Adressaten:** (zur Information an): alle Akteure im Gesundheits- und Sozialwesen

**Priorisierung von Endpunkten (Outcomes) (unwichtig 1 - 9 sehr wichtig)**

- (9) Verhinderung suizidalen Handelns
- (9) Verringerung der Mortalität und Morbidität durch suizidale Handlungen
- (8) Verringerungen/ Veränderung Suizidgedanken/ Suizidplänen
- (8) Verbesserung des Zugangs zur (niedrigschwelligen) Versorgung
- (8) Versorgungsgerechtigkeit (Equity)
- (8) Bewältigung (Coping), Leben können mit der Erkrankung, Hoffnung, Angehörige)
- (7) Positiver/negativer prädiktiver Wert von Maßen des Suizidrisikos (Diagnostik)
- (7) (Mental) Health Literacy (Umgang mit Stigma/ Tabu) (Betroffene und Angehörige)
- (7) Psychische Gesundheit (Angehörige)
- (7) Lebensqualität (auch soziale Integration)
- (7) Funktionsniveau (Erwerbsfähigkeit, Arbeitsfähigkeit, Schulfähigkeit)
- (7) Verbesserung kommunikativer, intersektioneller Strukturen

Ein- und Ausschlusskriterien

Einschlusskriterien:

- Nach PICO-Format (siehe oben)

Ausschlusskriterien:

- Veröffentlichung vor 1990
  - Studien mit weniger als 100 Teilnehmenden
  - Massive Mängel in der Qualität
  - Publikationen, die nur als Abstracts verfügbar waren
  - Falsch-Positiv Treffer (z. B. narrative Reviews bei der Suche nach systematischen Reviews)
-

## Systematische Suche

Suchzeitraum: 01/01/1990 – aktuell

Datenbanken:

**Level 1:** Suche nach Leitlinien (AWMF Leitlinienregister)

**Level 2:** Suche nach aggregierter Evidenz: Systematische Übersichtsarbeiten/ Reviews/  
Metaanalysen, HTA-Berichte (Cochrane, IQWiG), Epistemonikos

**Level 3:** Systematische Recherche nach Übersichtsarbeiten und Studien: PubMed, Embase,  
PsychInfo, Web of Science, PubPsych/Psyndex

**Level 4:** Deutsches Register klinischer Studien, ClinicalTrials.gov, PEDro, CINAHL, ProQuest  
Dissertations, Open Gray

Suchstrings: Siehe Anhang

Prisma-Flowchart: Siehe Anhang

Beispiel eines Prisma-Flowcharts

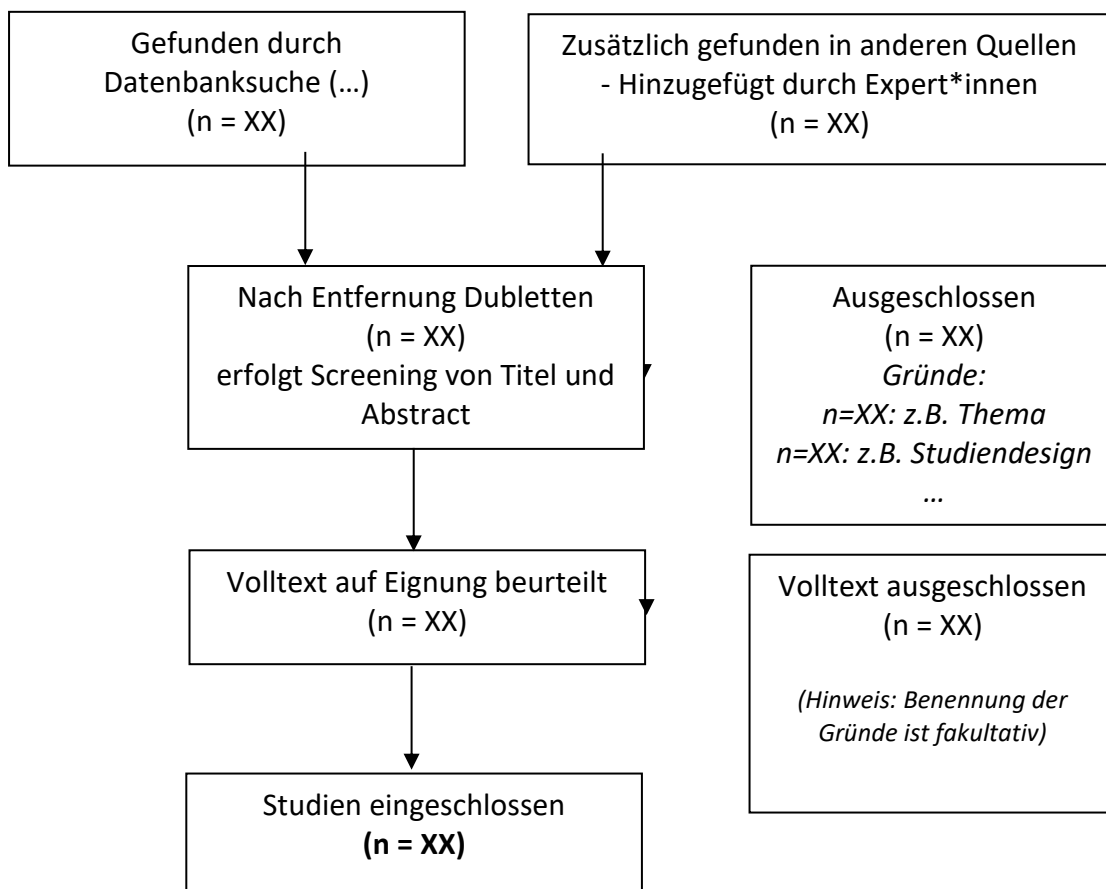

## 2.3 Kritische Bewertung der Evidenz

Die im Rahmen der systematischen Recherche identifizierte und vorselektierte Literatur wurde hinsichtlich der Qualität kritisch beurteilt. Hierzu wurde für das jeweilige Studiendesign (systematische Reviews, Meta-Analysen, RCTs und diagnostische Studien) die entsprechende Checkliste verwendet (siehe Evidenzprofile, Evidenzbeurteilungen und Summary of Findings). Es wurden die entsprechenden Checklisten von Grade für randomisiert kontrollierte Studien (<https://gdt.gradepro.org/app/handbook/handbook.html>) bzw. für systematische Reviews die AMSTAR-II-Checkliste (<https://amstar.ca/Amstar-2.php>) verwendet.

Darauf basierend wurde die Bewertung der Qualität der Evidenz nach dem Grading of Recommendations, Assessment, Development and Evaluation (GRADE)-Ansatz in der MAGICapp durchgeführt.

Nach der GRADE-Methodik fließen die folgenden Kriterien in die Beurteilung der Vertrauenswürdigkeit der Evidenz ein:

Faktoren, die eine Herabstufung bewirken können:

- Risiko für Bias
- Indirektheit
- Inkonsistenz der Ergebnisse
- Unzureichende Präzision
- Publikationsbias

Faktoren, die eine Hochstufung der Vertrauenswürdigkeit der Evidenz bewirken können:

- Vorliegen einer großen Effektstärke (große bzw. sehr große Wirkung)
- eindeutige Dosis-Wirkungsbeziehung
- Einfluss von potentiellen Confoundern.

Die Gesamtbeurteilung der Evidenzqualität wird nach dem GRADE-Ansatz in die Kategorien „sehr niedrig“, „niedrig“, „moderat“ oder „hoch“ eingeteilt (siehe Tabelle 2). Die Bewertung der einzelnen Endpunkte ist im Leitlinien-Methodenreport in den „Summary of Findings Tables“ als Export aus der MAGICapp aufgelistet (siehe „Evidenzprofile, Evidenzbeurteilungen und Summary of Findings“).

---

Tabelle 2: Bewertung der Evidenz nach GRADE

Vertrauenswürdigkeit der Evidenz	Beschreibung	Symbol
Hoch	Wir sind sehr sicher, dass der wahre Effekt nahe bei dem Effektschätzer liegt.	⊕⊕⊕⊕
Moderat	Wir haben mäßig viel Vertrauen in den Effektschätzer: der wahre Effekt ist wahrscheinlich nahe bei dem Effektschätzer, aber es besteht die Möglichkeit, dass er relevant verschieden ist.	⊕⊕⊕⊖
Niedrig	Unser Vertrauen in den Effektschätzer ist begrenzt: Der wahre Effekt kann durchaus relevant verschieden vom Effektschätzer sein.	⊕⊕⊖⊖
Sehr niedrig	Wir haben nur sehr wenig Vertrauen in den Effektschätzer: Der wahre Effekt ist wahrscheinlich relevant verschieden vom Effektschätzer.	⊕⊖⊖⊖

QUELLE: SCHÜNEMANN H, BROŽEK J, GUYATT G, OXMAN A, EDITORS. GRADE HANDBOOK FOR GRADING QUALITY OF EVIDENCE AND STRENGTH OF RECOMMENDATIONS. UPDATED OCTOBER 2013. THE GRADE WORKING GROUP, 2013. AVAILABLE FROM GUIDELINEDEVELOPMENT.ORG/HANDBOOK

## 2.4 Strukturierte Konsensfindung

Die Präsenztreffen sowie virtuellen Konsensuskonferenzen wurden nach den Prinzipien formalisierten Konsensusverfahren (Nominaler Gruppenprozess) durchgeführt. Die vorab verfassten Hintergrundtexte und Vorschläge der Empfehlungen wurden zusammen mit den Evidenzprofilen der Magicapp allen Teilnehmern der Konsensuskonferenzen vor den entsprechenden Konsensuskonferenzen als Informationsgrundlage zugesandt. Die Konsensuskonferenzen wurden von Frau Prof. Dr. med. Ina Kopp (AWMF) moderiert. In den Konsensuskonferenzen erfolgte der Nominale Gruppenprozess zur Abstimmung über die Empfehlungen in mehreren Schritten:

- Vorstellung der zu konsentierenden Aussagen/Empfehlungen durch die Steuergruppe mit Begründung
- Klärung inhaltlicher Nachfragen
- Einholen von Änderungsvorschlägen, Ergänzungen oder Alternativen (ggf. mit Priorisierung)
- Endgültige Abstimmung über jede Empfehlung und ggf. Alternativen

Die Abstimmungen erfolgten mit einem digitalen Abstimmungssystem, welches die Stimmabgabe anonymisiert erfasste und keine Zwischenergebnisse während der Abstimmung anzeigte. Die Konsensusstärke wurde entsprechend des AWMF-Regelwerkes (siehe Tabelle 4) klassifiziert. Die Zustimmung von mindestens 75 % anwesenden Stimmberechtigten war zur Annahme einer Empfehlung notwendig.

Die erste Konsensuskonferenz fand in Präsenz in Frankfurt statt. Alle darauffolgenden Konsensuskonferenzen wurden online durchgeführt.

Nach der endgültigen Ausarbeitung der Leitlinie sind Änderungsbedarfe bei fünf Empfehlungen aufgefallen. Diese wurden nach Rücksprache mit der AWMF zusammen mit der Konsentierung der gesamten Leitlinie noch einmal abgestimmt.

Tabelle 4: Feststellung der Konsensusstärke nach AWMF-Regelwerk

Klassifikation der Konsensusstärke	
Starker Konsens	> 95% der Stimmberechtigten
Konsens	> 75-95% der Stimmberechtigten
Mehrheitliche Zustimmung	> 50-75% der Stimmberechtigten
Keine mehrheitliche Zustimmung	< 50% der Stimmberechtigten

QUELLE: [HTTPS://WWW.AWMF.ORG/REGELWERK/FORMULIERUNG-UND-GRADUIERUNG-VON-EMPFEHLUNGEN](https://www.awmf.org/regelwerk/formulierung-und-graduierung-von-empfehlungen)

### Anzahl der Empfehlungen

Evidenzbasierte Empfehlung: 51

Konsensbasierte Empfehlung: 18

Evidenzbasiertes Statement: 4

Konsensbasiertes Statement: 1

Forschungsbedarf: 15

Gesamt: 89

### 2.5 Empfehlungsgraduierung und Feststellung der Konsensusstärke

Die Graduierung der Empfehlungsstärken der evidenzbasierten Empfehlungen erfolgte nach dem dreistufigen GRADE-Schema. Demnach können die Empfehlungen in „soll“ (A) bzw. „soll nicht“ (A), „sollte“ (B) bzw. „sollte nicht“ (B) oder „kann“ (O) eingeteilt werden (siehe Tabelle 3). Die Empfehlungsformulierung und Festlegung der Empfehlungsstärke erfolgte unter Anlehnung an das Evidence-to-Decision (EtD)-Framework. Dazu wurden die sieben Entscheidungskriterien aus der MAGICapp herangezogen und folgende klinische Aspekte berücksichtigt: Nutzen/Schaden-Abwägung, Vertrauenswürdigkeit der Evidenz (Qualität der Evidenz), Wertvorstellungen und Präferenzen, Ressourcen, Gerechtigkeit, Annehmbarkeit und Umsetzbarkeit.

Zusätzlich zu den evidenzbasierten Empfehlungen wurden als Expertenkonsens (EK) und Statements ohne formalisierte Evidenzbasierung Handlungsempfehlungen bzw. Aussagen formuliert und entsprechend gekennzeichnet.

Tabelle 3: Dreistufige Empfehlungsgraduierung nach GRADE

Symbol	Empfehlungsgrad	Beschreibung	Formulierung
↑↑	A	Starke Empfehlung	soll / soll nicht
↑	B	Empfehlung	sollte / sollte nicht
↔	0	Empfehlung offen	kann erwogen werden / kann verzichtet werden

QUELLE: [HTTPS://WWW.AWMF.ORG/REGELWERK/FORMULIERUNG-UND-GRADUIERUNG-VON-EMPFEHLUNGEN](https://www.awmf.org/regelwerk/formulierung-und-graduierung-von-empfehlungen)

### 3. Redaktionelle Unabhängigkeit

#### 3.1 Finanzierung der Leitlinie

Die vorliegende Leitlinie wurde im Rahmen eines Projekts durch den Innovationsfonds gefördert. Die Finanzierung erfolgte über das Deutsche Zentrum für Luft- und Raumfahrt (DLR) als Projektträger. Das Universitätsklinikum Frankfurt und die LVR-Klinik Köln stellten Räumlichkeiten für die Konsensuskonferenzen sowie Büros und Ausstattung für die wissenschaftlichen Mitarbeitenden zur Verfügung. Es wird ausdrücklich festgehalten, dass der Fördermittelgeber zu keinem Zeitpunkt Einfluss auf die inhaltliche Ausgestaltung, die methodische Vorgehensweise oder die formulierten Empfehlungen der Leitlinie genommen hat. Die redaktionelle Unabhängigkeit der Leitliniengruppe war jederzeit gewährleistet.

Da eine Verlängerung des Leitlinienprojekts erforderlich war, wurden nach Ausschöpfung der durch den Innovationsfonds bereitgestellten Mittel die hierfür anfallenden Restkosten durch die anmeldende Fachgesellschaft DGPPN sowie das Universitätsklinikum Frankfurt übernommen. Auch im Rahmen dieser Anschlussfinanzierung bestand keinerlei Einfluss der finanzierenden Institutionen auf die Inhalte der Leitlinie.

#### 3.2 Darlegung von Interessen und Umgang mit Interessenkonflikten

Alle Personen, die an der Erstellung der Leitlinie beteiligt waren, haben ihre Erklärungen zu Interessenkonflikten zu Beginn des Leitlinienprozesses und vor der ersten Konsensuskonferenz in das dafür vorgesehene AWMF-Onlineportal eingereicht. Die Interessenkonflikterklärungen umfassten die letzten drei Jahre.

Die Erklärungen wurden von zwei unabhängigen wissenschaftlichen Mitarbeitenden ausgewertet. Hierbei wurde gemäß der AWMF-Empfehlungen geprüft, ob und in welchem Ausmaß finanzielle oder nicht-finanzielle Interessen (z. B. durch Tätigkeiten, Zuwendungen, Funktionen oder wissenschaftliche Schwerpunkte) im thematischen Bezug zur Leitlinie stehen und ein Risiko für die Beeinflussung des primären Interesses (evidenz- und konsensbasierte Leitlinienentwicklung) durch sekundäre Interessen darstellen. Die

Bewertung und das Management der Interessenkonflikte erfolgten gemäß den Vorgaben des AWMF-Regelwerks.

Ein geringer Interessenkonflikt wurde bei einzelnen von der Industrie finanzierten Vorträgen angenommen. Dies führte gegebenenfalls zu einer Einschränkung von (alleinigen) Leitungsfunktionen.

Ein moderater Interessenkonflikt lag bei Tätigkeiten in industriefinanzierten Advisory Boards, wissenschaftlichen Beiräten, Gutachterfunktionen oder bei Managementverantwortung in industriefinanzierten Studien vor. In diesen Fällen erfolgte Stimmhaltung bei thematisch relevanten Empfehlungen.

Ein hoher Interessenkonflikt wurde bei Eigentumsinteressen, Arbeitsverhältnissen mit der Industrie oder größerem Aktienbesitz thematisch relevanter Firmen angenommen. In diesen Fällen erfolgte ein Ausschluss von Beratung und Abstimmung.

Die Interessenkonflikte wurden nach Art, Relevanz und Funktion der Betroffenen in die Kategorien gering, moderat und hoch eingeteilt. Daraus ergaben sich konkrete Regelungen für die Mitwirkung (uneingeschränkt, eingeschränkt, ohne Stimmrecht bzw. nur beratend, Stimmhaltung oder Ausschluss von Beratung).

Des Weiteren gab es weitere protektive Faktoren, die dem Risiko einer Beeinflussung der Leitlinieninhalte durch Interessenkonflikte entgegen wirkten.

- Pluralistische Zusammensetzung der Leitliniengruppe. Die Zusammensetzung wurde bei der ersten Konsensuskonferenz durch die AWMF geprüft und in der Leitliniengruppe diskutiert.
- Systematische Evidenzbasierung
- Strukturierte Konsensfindung: Zu Beginn jeder Konsensuskonferenz wurden mögliche Interessenkonflikte der Anwesenden benannt und diskutiert. Ebenso wurden vor den Abstimmungen über die einzelnen Empfehlungen und Statements Stimmhaltungen überprüft.

#### **4. Externe Begutachtung und Verabschiedung**

Vor der finalen Verabschiedung wurde eine Konsultationsfassung der Leitlinie erstellt und vier Wochen lang öffentlich zugänglich gemacht. In diesem Zeitraum gab es die Möglichkeit, Stellungnahmen und Anregungen einzureichen. Die eingegangenen Rückmeldungen wurden systematisch gesichtet und bewertet sowie in die Überarbeitung der Leitlinie einbezogen. Parallel dazu wurden alle an der Leitlinienentwicklung beteiligten Fachgesellschaften aufgefordert, ihre Zustimmung zur finalen Fassung schriftlich zu erklären. Erst nach Vorliegen der entsprechenden Zustimmungen erfolgt die Verabschiedung der Leitlinie.

---

## **5. Verbreitung und Implementierung**

### **5.1 Dokumente zur Anwendung der Leitlinie**

Es werden die folgenden Dokumente veröffentlicht:

- Langfassung
- Kurzfassung
- Leitlinienreport (Inkl. Evidenzdarstellung)

### **5.2 Konzept zur Verbreitung und Implementierung**

Die Leitlinie wird in der frei zugänglichen MAGICapp veröffentlicht. Darüber hinaus ist sie kostenlos über die Homepage der DGPPN und das Leitlinienregister der AWMF im Internet abrufbar. Der Leitlinienreport mit Anhängen ist ebenfalls über diese beiden Internetquellen erhältlich. Zur weiteren Verbreitung der Leitlinie sind Beiträge in Fachzeitschriften sowie die Vorstellung der Leitlinie im Rahmen von Fachkongressen geplant.

### **5.3 Diskussion möglicher förderlicher und hinderlicher Faktoren für die Anwendung der Leitlinie**

Mögliche Barrieren bei der Umsetzung der Leitlinie können auf Seite der Betroffenen, ihrer Angehörigen oder der Behandler\*Innen sowie aufgrund der Rahmenbedingungen des Gesundheitssystems vorhanden sein. Bei den Betroffenen und ihren Angehörigen spielen insbesondere deren Präferenzen für bestimmte Versorgungsformen oder therapeutische Verfahren eine Rolle. Bei den Behandlern kommen ebenfalls ihre Präferenzen, ihr Wissensstand über die Leitlinienempfehlungen sowie ihre zeitlichen Ressourcen zum Tragen. Zu den organisatorischen Einflüssen, die die Implementierung der Leitlinienempfehlungen hindern könnten, zählen mangelnde Ressourcen im Gesundheitswesen, mangelnde Kooperation zwischen verschiedenen Behandlern, mangelnde Kontinuität der Versorgung durch Abteilungs- und Sektorengrenzen sowie fehlende Übertragbarkeit der Empfehlungen auf lokale Gegebenheiten.

## **6. Gültigkeitsdauer und Aktualisierungsverfahren**

Die Leitlinie ist ab **10.04.2026** bis zur nächsten Aktualisierung voraussichtlich bis **01/05/2031** gültig. Kommentare und Hinweise für den Aktualisierungsprozess sind ausdrücklich erwünscht und können an den u.g. Kontakt gesendet werden.

**Frau Julia Sander**

leitlinien@dgppn.de

---

<b>Versionsnummer:</b>	1.1
<b>Erstveröffentlichung:</b>	10/04/2026
<b>Letzte inhaltliche Überarbeitung:</b>	10/04/2026
<b>Nächste Überprüfung geplant:</b>	TT/MM/JJJJ

Die AWMF erfasst und publiziert die Leitlinien der Fachgesellschaften mit größtmöglicher Sorgfalt - dennoch kann die AWMF für die Richtigkeit des Inhalts keine Verantwortung übernehmen. **Insbesondere bei Dosierungsangaben sind stets die Angaben der Hersteller zu beachten!**

Autorisiert für elektronische Publikation: AWMF online

---

## Anhang 1: Suchstrategien

### Erfassung

**PICO-Frage 1: Führt ein strukturiertes Interview/ Screening/ Erfassungsinstrument zu suizidalem Erleben, Verhalten und assoziierten Risikofaktoren, zu einer zuverlässigeren Einschätzung suizidalen Erlebens und Verhaltens bei potenziell suizidalen Patient\*innen im Vergleich zum Standard of Care?**

Gesucht am 16.07.2024

#### PubMed:

(Suicide[MeSH Terms] OR "Self-Injurious Behavior"[MeSH Terms] OR suicide[Title/Abstract] OR suicidal[Title/Abstract] OR suicidality[Title/Abstract] OR parasuicide[Title/Abstract] OR "self-directed violence"[Title/Abstract] OR parasuicidal[Title/Abstract])

AND ("risk assessment"[MeSH Terms] OR assessment[title] OR assessments[title] OR screening[title] OR screenings[title] OR questionnaire[title] OR questionnaires[title] OR instrument[title] OR instruments[title] OR tool[title] OR tools[title] OR scale[title] OR ASAD[title] OR "Acute Suicidal Affective Disturbance"[title] OR SCS[title] OR "suicide cognition scale"[title] OR OSCE[title] OR "SAFE-T"[title] OR ASQ[title] OR "Self-Injurious Thoughts and Behaviors Interview"[title] OR "SITBI"[title] OR "Columbia-Suicide Severity Rating Scale"[title] OR "C-SSRS"[title] OR "Suicide Status Form"[title] OR "SSF"[title] OR "Suicide Attempt Self-Injury Interview"[title] OR "SASII"[title] OR "Tool for Assessment of Suicide Risk"[title] OR "TASR"[title] OR "Suicide Risk Assessment Form"[title] OR "Depressive Symptom Index"[title] OR "DSI-SS"[title] OR "Beck Scale for Suicidal Ideation"[title] OR "BSSI"[title] OR "Suicide Behavior Questionnaire"[title] OR "SBQ-R"[title] OR "Skala Suizidales Erleben und Verhalten"[title] OR "SSEV"[title] OR "Sad Persons Scale"[title] OR "Nurses' Global Assessment of Suicide Risk"[title] OR "Nurses Global Assessment of Suicide Risk"[title] OR "NGASR"[title] OR "P4-Screener"[title])

AND ("Meta-Analysis"[Publication Type] OR "Meta-Analysis"[Title] OR "Meta analysis"[Title] OR "Systematic Review"[Publication Type] OR "Systematic Review"[Title])

AND ("1990"[Date - Publication] : "3000"[Date - Publication])

#### PsychInfo + PubPsych

(Suicid\* OR "Self-Injurious Behavior" OR parasuicide OR "self-directed violence" OR parasuicidal OR "self harm" OR "self-harm" OR "self injury" OR "self-injury")

---

AND (TI = "risk assessment" OR TI=assessment OR TI=screening OR TI=questionnaire OR TI=instrument OR TI=tool OR TI=scale OR TI=ASAD OR TI="Acute Suicidal Affective Disturbance" OR TI=SCS OR TI="suicide cognition scale" OR TI=OSCE OR TI="SAFE-T" OR TI=ASQ OR TI="Self-Injurious Thoughts and Behaviors Interview" OR TI="SITBI" OR TI="Columbia-Suicide Severity Rating Scale" OR TI="C-SSRS" OR TI="Suicide Status Form" OR TI="SSF" OR TI="Suicide Attempt Self-Injury Interview" OR TI="SASII" OR TI="Tool for Assessment of Suicide Risk" OR TI="TASR" OR TI="Suicide Risk Assessment Form" OR TI="Depressive Symptom Index" OR TI="DSI-SS" OR TI="Beck Scale for Suicidal Ideation" OR TI="BSSI" OR TI="Suicide Behavior Questionnaire" OR TI="SBQ-R" OR TI="Skala Suizidales Erleben und Verhalten" OR TI="SSEV" OR TI="Sad Persons Scale" OR TI="Nurses' Global Assessment of Suicide Risk" OR TI="Nurses Global Assessment of Suicide Risk" OR TI="NGASR" OR TI="P4-Screener")

AND ("Meta-Analysis" OR "Systematic Review")

### **WebOfScience**

(Suicid\* OR "Self-Injurious Behavior" OR parasuicide OR "self-directed violence" OR parasuicidal OR "self harm" OR "self-harm" OR "self injury" OR "self-injury")

AND ("risk assessment(title)" OR assessment(title) OR screening(title) OR questionnaire(title) OR instrument(title) OR tool(title) OR scale(title) OR ASAD(title) OR "Acute Suicidal Affective Disturbance"(title) OR SCS(title) OR "suicide cognition scale"(title) OR OSCE(title) OR "SAFE-T"(title) OR ASQ(title) OR "Self-Injurious Thoughts and Behaviors Interview"(title) OR "SITBI"(title) OR "Columbia-Suicide Severity Rating Scale"(title) OR "C-SSRS"(title) OR "Suicide Status Form"(title) OR "SSF"(title))

AND ("Meta-Analysis" OR "Systematic Review")

---

**PICO-Frage 2: Führt ein proaktives Ansprechen zu einer zuverlässigeren Einschätzung von suizidalem Erleben und Verhalten bei potenziell suizidalen Patient\*innen im Vergleich zum Standard of Care?**

Gesucht am 16.07.2024

**PubMed:**

(Suicide[MeSH Terms] OR "Self-Injurious Behavior"[MeSH Terms] OR suicide[Title/Abstract] OR suicidal[Title/Abstract] OR suicidality[Title/Abstract] OR parasuicide[Title/Abstract] OR "self-directed violence"[Title/Abstract] OR parasuicidal[Title/Abstract])

AND (proactive[Title/Abstract] OR proactively[Title/Abstract] OR active[Title/Abstract] OR actively[Title/Abstract] OR inquire[Title/Abstract])

AND ("Meta-Analysis"[Publication Type] OR "Meta-Analysis"[Title] OR "Meta analysis"[Title] OR "Systematic Review"[Publication Type] OR "Systematic Review"[Title])

AND ("1990"[Date - Publication] : "3000"[Date - Publication])

**PsychInfo + PubPsych + WebOfScience**

(Suicid\* OR "Self-Injurious Behavior" OR parasuicide OR "self-directed violence" OR parasuicidal OR "self harm" OR "self-harm" OR "self injury" OR "self-injury")

AND (proactive OR proactively OR active OR actively OR inquire)

AND ("Meta-Analysis" OR "Systematic Review")

---

**PICO-Frage 3: Führen wiederholte Gespräche zu einer zuverlässigeren Einschätzung von suizidalem Erleben und Verhalten bei potenziell suizidalen Patient\*innen im Vergleich zu einem einzigen Gespräch?**

Gesucht am 16.07.2024

**PubMed:**

(Suicide[MeSH Terms] OR "Self-Injurious Behavior"[MeSH Terms] OR suicide[Title/Abstract] OR suicidal[Title/Abstract] OR suicidality[Title/Abstract] OR parasuicide[Title/Abstract] OR "self-directed violence"[Title/Abstract] OR parasuicidal[Title/Abstract])

AND ("repeated conversations"[Title/Abstract] OR "repeat conversations"[Title/Abstract] OR "frequent conversations"[Title/Abstract] OR "single conversation"[Title/Abstract] OR "one conversations"[Title/Abstract] OR "repeated interviews"[Title/Abstract] OR "repeat interviews"[Title/Abstract] OR "frequent interviews"[Title/Abstract] OR "single interview"[Title/Abstract] OR "one interview"[Title/Abstract] OR "repeated discussion"[Title/Abstract] OR "repeat discussion"[Title/Abstract] OR "frequent discussion"[Title/Abstract] OR "single discussion"[Title/Abstract] OR "one discussion"[Title/Abstract] OR "repeated assessments"[Title/Abstract] OR "repeat assessments"[Title/Abstract] OR "frequent assessments"[Title/Abstract] OR "single assessment"[Title/Abstract] OR "one assessment"[Title/Abstract] OR "assessing frequently" OR "assessing repeatedly" OR "ongoing assessment")

AND ("Meta-Analysis"[Publication Type] OR "Meta-Analysis"[Title] OR "Meta analysis"[Title] OR "Systematic Review"[Publication Type] OR "Systematic Review"[Title])

AND ("1990"[Date - Publication] : "3000"[Date - Publication])

**PsychInfo + PubPsych + WebOfScience**

(Suicid\* OR "Self-Injurious Behavior" OR parasuicide OR "self-directed violence" OR parasuicidal OR "self harm" OR "self-harm" OR "self injury" OR "self-injury")

AND ("repeated conversations" OR "repeat conversations" OR "frequent conversations" OR "single conversation" OR "one conversations" OR "repeated interviews" OR "repeat interviews" OR "frequent interviews" OR "single interview" OR "one interview" OR "repeated discussion" OR "repeat discussion" OR "frequent discussion" OR "single discussion" OR "one

---

discussion" OR "repeated assessments" OR "repeat assessments" OR "frequent assessments" OR "single assessment" OR "one assessment" OR "assessing frequently" OR "assessing repeatedly" OR "ongoing assessment")

AND ("Meta-Analysis" OR "Systematic Review")

---

**PICO-Frage 4: Führt eine systematische Fort-/Weiterbildung/ Supervision von Fachpersonal zu einer zuverlässigeren Einschätzung suizidalen Erlebens und Verhaltens bei potenziell suizidalen Patient\*innen im Vergleich zum Standard of Care?**

Gesucht am 16.07.2024

**PubMed:**

(Suicide[MeSH Terms] OR "Self-Injurious Behavior"[MeSH Terms] OR suicide[Title/Abstract] OR suicidal[Title/Abstract] OR suicidality[Title/Abstract] OR parasuicide[Title/Abstract] OR "self-directed violence"[Title/Abstract] OR parasuicidal[Title/Abstract])

AND (physician[Title/Abstract] OR psychotherapist[Title/Abstract] OR expert[Title/Abstract] OR nurse[Title/Abstract] OR psychiatrist[Title/Abstract] OR psychologist[Title/Abstract] OR personnel[Title/Abstract] OR staff[Title/Abstract] OR therapist[Title/Abstract] OR "social workers"[Title/Abstract] OR "mental-health professional"[Title/Abstract] OR "mental health professional"[Title/Abstract])

AND (training[Title/Abstract] OR education[Title/Abstract] OR supervision[Title/Abstract])

AND ("Meta-Analysis"[Publication Type] OR "Meta-Analysis"[Title] OR "Meta analysis"[Title] OR "Systematic Review"[Publication Type] OR "Systematic Review"[Title])

AND ("1990"[Date - Publication] : "3000"[Date - Publication])

**PsychInfo + PubPsych + WebOfScience**

(Suicid\* OR "Self-Injurious Behavior" OR parasuicide OR "self-directed violence" OR parasuicidal OR "self harm" OR "self-harm" OR "self injury" OR "self-injury")

AND (physician OR psychotherapist OR expert OR nurse OR psychiatrist OR psychologist OR personnel OR staff OR therapist OR "social workers" OR "mental-health professional" OR "mental health professional")

AND (training OR education OR supervision )

AND ("Meta-Analysis" OR "Systematic Review")

---

**PICO-Frage 5: Führt die Einbeziehung von Angehörigen/ dem sozialen Umfeld zu einer zuverlässigeren Einschätzung suizidalen Erlebens und Verhaltens bei potenziell suizidalen Patient\*innen im Vergleich zum Standard of Care?**

Gesucht am 16.07.2024

**PubMed:**

(Suicide[MeSH Terms] OR "Self-Injurious Behavior"[MeSH Terms] OR suicide[Title/Abstract] OR suicidal[Title/Abstract] OR suicidality[Title/Abstract] OR parasuicide[Title/Abstract] OR "self-directed violence"[Title/Abstract] OR parasuicidal[Title/Abstract])

AND (Involvement[Title/Abstract] OR engagement[Title/Abstract] OR participation[Title/Abstract])

AND (family[Title/Abstract] OR parent[Title/Abstract] OR mother[Title/Abstract] OR father[Title/Abstract] OR husband[Title/Abstract] OR wife[Title/Abstract] OR sister[Title/Abstract] OR brother[Title/Abstract] OR grandmother[Title/Abstract] OR grandfather[Title/Abstract] OR siblings[Title/Abstract] OR aunt[Title/Abstract] OR uncle[Title/Abstract] OR relative[Title/Abstract] OR caregiver[Title/Abstract] OR teacher[Title/Abstract] OR friend[Title/Abstract] OR colleague[Title/Abstract] OR classmate[Title/Abstract] OR peers[Title/Abstract] OR spouse[Title/Abstract] OR kid[Title/Abstract] OR son[Title/Abstract] OR daughter[Title/Abstract] OR offspring[Title/Abstract])

AND ("Meta-Analysis"[Publication Type] OR "Meta-Analysis"[Title] OR "Meta analysis"[Title] OR "Systematic Review"[Publication Type] OR "Systematic Review"[Title])

AND ("1990"[Date - Publication] : "3000"[Date - Publication])

**PsychInfo + PubPsych + WebOfScience**

(Suicid\* OR "Self-Injurious Behavior" OR parasuicide OR "self-directed violence" OR parasuicidal OR "self harm" OR "self-harm" OR "self injury" OR "self-injury")

---

AND (Involvement OR engagement OR participation)

AND (family OR parent OR mother OR father OR husband OR wife OR sister OR brother OR grandmother OR grandfather OR siblings OR aunt OR uncle OR relative OR caregiver OR teacher OR friend OR colleague OR classmate OR peers OR spouse OR kid OR son OR daughter OR offspring)

AND ("Meta-Analysis" OR "Systematic Review")

---

**PICO-Frage 6: Führt die Nutzung künstlicher Intelligenz (KI) zu einer zuverlässigeren Einschätzung suizidalen Erlebens und Verhaltens bei potenziell suizidalen Patient\*innen im Vergleich zum Standard of Care?**

Gesucht am 16.07.2024

**PubMed:**

(Suicide[MeSH Terms] OR "Self-Injurious Behavior"[MeSH Terms] OR suicide[Title/Abstract] OR suicidal[Title/Abstract] OR suicidality[Title/Abstract] OR parasuicide[Title/Abstract] OR "self-directed violence"[Title/Abstract] OR parasuicidal[Title/Abstract])

AND ("artificial intelligence"[Title/Abstract] OR "AI"[Title/Abstract] OR "machine learning"[Title/Abstract] OR "big data"[Title/Abstract] OR "algorithm"[Title/Abstract] OR "computer-assisted"[Title/Abstract] OR "computer assisted"[Title/Abstract] OR "computer assistance"[Title/Abstract] OR "computer-assistance"[Title/Abstract] OR "computer-aided"[Title/Abstract] OR "deep learning"[Title/Abstract] OR "data-mining"[Title/Abstract] OR "data mining"[Title/Abstract])

AND (diagnosis[Title/Abstract] OR diagnostic[Title/Abstract] OR diagnose[Title/Abstract] OR detection[Title/Abstract] OR detect[Title/Abstract] OR prediction[Title/Abstract] OR predict[Title/Abstract] OR analyze[Title/Abstract] OR analyse[Title/Abstract] OR analysis[Title/Abstract])

AND ("Meta-Analysis"[Publication Type] OR "Meta-Analysis"[Title] OR "Meta analysis"[Title] OR "Systematic Review"[Publication Type] OR "Systematic Review"[Title])

AND ("1990"[Date - Publication] : "3000"[Date - Publication])

**PsychInfo + PubPsych + WebOfScience**

(Suicid\* OR "Self-Injurious Behavior" OR parasuicide OR "self-directed violence" OR parasuicidal OR "self harm" OR "self-harm" OR "self injury" OR "self-injury")

AND ("artificial intelligence" OR "AI" OR "machine learning" OR "big data" OR "algorithm" OR "computer-assisted" OR "computer assisted" OR "computer assistance" OR "computer-assistance" OR "computer-aided" OR "deep learning" OR "data-mining" OR "data mining")

---

AND (diagnosis OR diagnostic OR diagnose OR detection OR detect OR prediction OR predict  
OR analyze OR analyse OR analysis)

AND ("Meta-Analysis" OR "Systematic Review")

---

## **PICO-Frage 7: Verringert das proaktive / direkte Ansprechen von Suizidalität die Suizidalität im Vergleich zu keiner Intervention?**

Gesucht am 17.04.2023

### **PubMed:**

(Suicide[MeSH Terms] OR "Self-Injurious Behavior"[MeSH Terms] OR suicide[Title/Abstract] OR suicidal[Title/Abstract] OR suicidality[Title/Abstract] OR parasuicide[Title/Abstract] OR "self-directed violence"[Title/Abstract] OR parasuicidal[Title/Abstract])

AND (iatrogenic[Title/Abstract] OR Iatrogenesis[Title/Abstract] OR "talking about suicide"[Title/Abstract:~0] OR "talking about suicidal"[Title/Abstract:~0] OR "talking about suicidality"[Title/Abstract:~0] OR "speaking about suicide"[Title/Abstract:~0] OR "speaking about suicidal"[Title/Abstract:~0] OR "speaking about suicidality"[Title/Abstract:~0] OR "asking about suicide"[Title/Abstract:~0] OR "asking about suicidal"[Title/Abstract:~0] OR "asking about suicidality"[Title/Abstract:~0] OR "inquiring about suicide"[Title/Abstract:~0] OR "inquiring about suicidal"[Title/Abstract:~0] OR "inquiring about suicidality"[Title/Abstract:~0] OR "acknowledging suicide"[Title/Abstract:~0] OR "acknowledging suicidal"[Title/Abstract:~0] OR "acknowledging suicidality"[Title/Abstract:~0])

AND ("Meta-Analysis"[Publication Type] OR "Meta-Analysis"[Title] OR "Meta analysis"[Title] OR "Systematic Review"[Publication Type] OR "Systematic Review"[Title] OR "randomized controlled trial"[Publication Type] OR "controlled clinical trial"[Publication Type] OR "randomized controlled trial"[Title] OR "controlled clinical trial"[Title])

AND ("1990"[Date - Publication] : "3000"[Date - Publication])

### **PsychInfo + WebOfScience + PubPsych:**

(Suicid\* OR "Self-Injurious Behavior" OR parasuicide OR "self-directed violence" OR parasuicidal OR "self harm" OR "self-harm" OR "self injury" OR "self-injury")

AND (iatrogenic OR Iatrogenesis OR "talking about suicide" OR "talking about suicidal" OR "talking about suicidality" OR "speaking about suicide" OR "speaking about suicidal" OR "speaking about suicidality" OR "asking about suicide" OR "asking about suicidal" OR "asking about suicidality" OR "inquiring about suicide" OR "inquiring about suicidal" OR "inquiring about suicidality" OR "acknowledging suicide" OR "acknowledging suicidal" OR "acknowledging suicidality")

---

AND ("Meta-Analysis" OR "Systematic Review" OR "randomized controlled trial" OR "controlled clinical trial")



## Risikofaktoren

### PICO-Frage 8: Besteht bei Menschen mit bestimmten soziodemografischen Faktoren ein erhöhtes Risiko für Suizidalität im Vergleich zur Allgemeinbevölkerung?

Gesucht am 06.07.2023

#### PubMed:

(Suicide[MeSH Terms] OR "Self-Injurious Behavior"[MeSH Terms] OR suicide[Title/Abstract] OR suicidal[Title/Abstract] OR suicidality[Title/Abstract] OR parasuicide[Title/Abstract] OR "self-directed violence"[Title/Abstract] OR parasuicidal[Title/Abstract])

AND ("Socio-demographic"[Title/Abstract] OR sociodemographic[Title/Abstract] OR age[Title] OR gender[Title] OR education[Title] OR migration[Title] OR ethnicity[Title] OR "marital status"[Title] OR household[Title] OR urban[Title] OR rural[Title] OR "population density"[Title])

AND ("Meta-Analysis"[Publication Type] OR "Meta-Analysis"[Title] OR "Meta analysis"[Title] OR "Systematic Review"[Publication Type] OR "Systematic Review"[Title])

AND ("1990"[Date - Publication] : "3000"[Date - Publication])

#### Psychinfo + PubPsych:

(Suicid\* OR "Self-Injurious Behavior" OR parasuicide OR "self-directed violence" OR parasuicidal OR "self harm" OR "self-harm" OR "self injury" OR "self-injury")

AND ("Socio-demographic" OR sociodemographic OR TI=age OR TI=gender OR TI=education OR TI=migration OR TI=ethnicity OR TI="marital status" OR TI=household OR TI=urban OR TI=rural OR TI="population density")

AND ("Meta-Analysis" OR "Systematic Review")

#### WebOfScience:

(Suicid\* OR "Self-Injurious Behavior" OR parasuicide OR "self-directed violence" OR parasuicidal OR "self harm" OR "self-harm" OR "self injury" OR "self-injury")

AND ("Socio-demographic" OR sociodemographic OR age[Title] OR gender[Title] OR education[Title] OR migration[Title] OR ethnicity[Title] OR "marital status"[Title] OR household[Title] OR urban[Title] OR rural[Title] OR "population density"[Title])

AND ("Meta-Analysis" OR "Systematic Review")

---

**PICO-Frage 9: Besteht bei Menschen mit einem niedrigen sozioökonomischen Status ein erhöhtes Risiko für Suizidalität im Vergleich zur Allgemeinbevölkerung?**

Gesucht am 06.07.2023

**PubMed:**

(Suicide[MeSH Terms] OR "Self-Injurious Behavior"[MeSH Terms] OR suicide[Title/Abstract] OR suicidal[Title/Abstract] OR suicidality[Title/Abstract] OR parasuicide[Title/Abstract] OR "self-directed violence"[Title/Abstract] OR parasuicidal[Title/Abstract])

AND ("Socioeconomic Factors"[MeSH Terms] OR "Socio-economic"[Title/Abstract] OR socioeconomic[Title/Abstract] OR income[Title] OR occupation[Title] OR profession[Title] OR job[Title] OR employment[Title] OR unemployment[Title] OR poverty[Title] OR "economic crisis"[Title] OR "number of children"[Title])

AND ("Meta-Analysis"[Publication Type] OR "Meta-Analysis"[Title] OR "Meta analysis"[Title] OR "Systematic Review"[Publication Type] OR "Systematic Review"[Title])

AND ("1990"[Date - Publication] : "3000"[Date - Publication])

**PsychInfo + PubPsych:**

(Suicid\* OR "Self-Injurious Behavior" OR parasuicide OR "self-directed violence" OR parasuicidal OR "self harm" OR "self-harm" OR "self injury" OR "self-injury")

AND ("Socioeconomic Factors" OR "Socio-economic" OR socioeconomic OR TI=income OR TI=occupation OR TI=profession OR TI=job OR TI=employment OR TI=unemployment OR TI=poverty OR TI="economic crisis" OR TI="number of children")

AND ("Meta-Analysis" OR "Systematic Review")

**WebOfScience:**

(Suicid\* OR "Self-Injurious Behavior" OR parasuicide OR "self-directed violence" OR parasuicidal OR "self harm" OR "self-harm" OR "self injury" OR "self-injury")

AND ("Socioeconomic Factors" OR "Socio-economic" OR socioeconomic OR income[Title] OR occupation[Title] OR profession[Title] OR job[Title] OR employment[Title] OR unemployment[Title] OR poverty[Title] OR "economic crisis"[Title] OR "number of children"[Title])

AND ("Meta-Analysis" OR "Systematic Review")

---

**PICO-Frage 10: Besteht bei Menschen, die in einer geschlossenen Wohnform/ Wohnungslosigkeit leben, ein erhöhtes Risiko für Suizidalität im Vergleich zur Allgemeinbevölkerung?**

Gesucht am 06.07.2023

**PubMed:**

(Suicide[MeSH Terms] OR "Self-Injurious Behavior"[MeSH Terms] OR suicide[Title/Abstract] OR suicidal[Title/Abstract] OR suicidality[Title/Abstract] OR parasuicide[Title/Abstract] OR "self-directed violence"[Title/Abstract] OR parasuicidal[Title/Abstract])

AND (housing[Title] OR "assisted living"[Title/Abstract] OR prison[Title/Abstract] OR incarceration[Title/Abstract] OR "retirement home"[Title/Abstract] OR "nursing home"[Title/Abstract] OR "care home"[Title/Abstract] OR "correctional facility"[Title/Abstract] OR penitentiary[Title/Abstract] OR homeless[Title/Abstract] OR homelessness[Title/Abstract])

AND ("Meta-Analysis"[Publication Type] OR "Meta-Analysis"[Title] OR "Meta analysis"[Title] OR "Systematic Review"[Publication Type] OR "Systematic Review"[Title])

AND ("1990"[Date - Publication] : "3000"[Date - Publication])

**PsychInfo + PubPsych**

(Suicid\* OR "Self-Injurious Behavior" OR parasuicide OR "self-directed violence" OR parasuicidal OR "self harm" OR "self-harm" OR "self injury" OR "self-injury")

AND (TI=housing OR "assisted living" OR prison OR incarceration OR "retirement home" OR "nursing home" OR "care home" OR "correctional facility" OR penitentiary OR homeless OR homelessness)

AND ("Meta-Analysis" OR "Systematic Review")

Treffer:

OR "randomized controlled trial" OR "controlled clinical trial"

**WebOfScience**

(Suicid\* OR "Self-Injurious Behavior" OR parasuicide OR "self-directed violence" OR parasuicidal OR "self harm" OR "self-harm" OR "self injury" OR "self-injury")

---

AND (housing[Title] OR "assisted living" OR prison OR incarceration OR "retirement home"  
OR "nursing home" OR "care home" OR "correctional facility" OR penitentiary OR homeless  
OR homelessness)

AND ("Meta-Analysis" OR "Systematic Review")

Treffer:

OR "randomized controlled trial" OR "controlled clinical trial"

---

**PICO-Frage 11: Besteht bei Menschen, die einer geschlechtlichen oder sexuellen Minderheit angehören, ein erhöhtes Risiko für Suizidalität im Vergleich zur Allgemeinbevölkerung?**

Gesucht am 06.07.2023

**PubMed:**

(Suicide[MeSH Terms] OR "Self-Injurious Behavior"[MeSH Terms] OR suicide[Title/Abstract] OR suicidal[Title/Abstract] OR suicidality[Title/Abstract] OR parasuicide[Title/Abstract] OR "self-directed violence"[Title/Abstract] OR parasuicidal[Title/Abstract])

AND ("sexual orientation"[Title/Abstract] OR "sexual identity"[Title/Abstract] OR gender[Title] OR "sexual minority"[Title/Abstract] OR "sexual majority"[Title/Abstract] OR transgender[Title/Abstract])

AND ("Meta-Analysis"[Publication Type] OR "Meta-Analysis"[Title] OR "Meta analysis"[Title] OR "Systematic Review"[Publication Type] OR "Systematic Review"[Title])

AND ("1990"[Date - Publication] : "3000"[Date - Publication])

**PsychInfo + PubPsych**

(Suicid\* OR "Self-Injurious Behavior" OR parasuicide OR "self-directed violence" OR parasuicidal OR "self harm" OR "self-harm" OR "self injury" OR "self-injury")

AND ("sexual orientation" OR "sexual identity" OR TI=gender OR "sexual minority" OR "sexual majority" OR transgender)

AND ("Meta-Analysis" OR "Systematic Review")

**WebOfScience**

(Suicid\* OR "Self-Injurious Behavior" OR parasuicide OR "self-directed violence" OR parasuicidal OR "self harm" OR "self-harm" OR "self injury" OR "self-injury")

AND ("sexual orientation" OR "sexual identity" OR gender[Title] OR "sexual minority" OR "sexual majority" OR transgender)

AND ("Meta-Analysis" OR "Systematic Review")

---

**PICO-Frage 12: Besteht bei Menschen mit mindestens einem eigenen früheren Suizidversuch ein erhöhtes Risiko für Suizidalität im Vergleich zur Allgemeinbevölkerung?**

Gesucht am 06.07.2023

**PubMed:**

(Suicide[MeSH Terms] OR "Self-Injurious Behavior"[MeSH Terms] OR suicide[Title/Abstract] OR suicidal[Title/Abstract] OR suicidality[Title/Abstract] OR parasuicide[Title/Abstract] OR "self-directed violence"[Title/Abstract] OR parasuicidal[Title/Abstract])

AND ("previous suicide attempt"[Title/Abstract] OR "earlier suicide attempt"[Title/Abstract] OR "past suicide attempt"[Title/Abstract] OR "nonfatal suicide attempt"[Title/Abstract] OR "non-fatal suicide attempt"[Title/Abstract])

AND ("Meta-Analysis"[Publication Type] OR "Meta-Analysis"[Title] OR "Meta analysis"[Title] OR "Systematic Review"[Publication Type] OR "Systematic Review"[Title] OR "randomized controlled trial"[Publication Type] OR "controlled clinical trial"[Publication Type] OR "randomized controlled trial"[Title] OR "controlled clinical trial"[Title])

**PsychInfo + WebOfScience + PubPsych**

(Suicid\* OR "Self-Injurious Behavior" OR parasuicide OR "self-directed violence" OR parasuicidal OR "self harm" OR "self-harm" OR "self injury" OR "self-injury")

AND ("previous suicide attempt" OR "earlier suicide attempt" OR "past suicide attempt" OR "nonfatal suicide attempt" OR "non-fatal suicide attempt")

AND ("Meta-Analysis" OR "Systematic Review" OR "randomized controlled trial" OR "controlled clinical trial")

---

**PICO-Frage 13: Besteht bei Menschen mit einem Suizid in der Familiengeschichte/ im engen, sozialen Umfeld ein erhöhtes Risiko für Suizidalität im Vergleich zur Allgemeinbevölkerung?**

Gesucht am 06.07.2023

**PubMed:**

(Suicide[MeSH Terms] OR "Self-Injurious Behavior"[MeSH Terms] OR suicide[Title/Abstract] OR suicidal[Title/Abstract] OR suicidality[Title/Abstract] OR parasuicide[Title/Abstract] OR "self-directed violence"[Title/Abstract] OR parasuicidal[Title/Abstract])

AND ("family history"[Title/Abstract] OR "suicide of relatives"[Title/Abstract] OR "suicide of loved ones"[Title/Abstract] OR "suicide of friends"[Title/Abstract] OR "suicide of colleagues"[Title/Abstract] OR "suicide of family members"[Title/Abstract] OR "suicide of classmates"[Title/Abstract] OR "suicide of coworkers"[Title/Abstract] OR "suicide in the social environment"[Title/Abstract] OR "peer suicide"[Title/Abstract] OR "peer-suicide"[Title/Abstract] OR "suicide survivor"[Title/Abstract])

AND ("Meta-Analysis"[Publication Type] OR "Meta-Analysis"[Title] OR "Meta analysis"[Title] OR "Systematic Review"[Publication Type] OR "Systematic Review"[Title])

AND ("1990"[Date - Publication] : "3000"[Date - Publication])

**PsychInfo + WebOfScience + PubPsych**

(Suicid\* OR "Self-Injurious Behavior" OR parasuicide OR "self-directed violence" OR parasuicidal OR "self harm" OR "self-harm" OR "self injury" OR "self-injury")

AND ("family history" OR "suicide of relatives" OR "suicide of loved ones" OR "suicide of friends" OR "suicide of colleagues" OR "suicide of family members" OR "suicide of classmates" OR "suicide of coworkers" OR "suicide in the social environment" OR "peer suicide" OR "peer-suicide" OR "suicide survivor")

AND ("Meta-Analysis" OR "Systematic Review")

---

**PICO-Frage 14: Besteht bei Menschen mit wenigen oder keinen sozialen Kontakten ein erhöhtes Risiko im Vergleich zur Normalbevölkerung?**

Gesucht am 06.07.2023

**PubMed:**

(Suicide[MeSH Terms] OR "Self-Injurious Behavior"[MeSH Terms] OR suicide[Title/Abstract] OR suicidal[Title/Abstract] OR suicidality[Title/Abstract] OR parasuicide[Title/Abstract] OR "self-directed violence"[Title/Abstract] OR parasuicidal[Title/Abstract])

AND ("social network"[Title/Abstract] OR friends[Title/Abstract] OR "social contacts"[Title/Abstract] OR loneliness[Title/Abstract] OR solitude[Title/Abstract] OR solitariness[Title/Abstract] OR isolation[Title/Abstract])

AND ("Meta-Analysis"[Publication Type] OR "Meta-Analysis"[Title] OR "Meta analysis"[Title] OR "Systematic Review"[Publication Type] OR "Systematic Review"[Title])

AND ("1990"[Date - Publication] : "3000"[Date - Publication])

**PsychInfo + WebOfScience + PubPsych**

(Suicid\* OR "Self-Injurious Behavior" OR parasuicide OR "self-directed violence" OR parasuicidal OR "self harm" OR "self-harm" OR "self injury" OR "self-injury")

AND ("social network" OR friends OR "social contacts" OR loneliness OR solitude OR solitariness OR isolation)

AND ("Meta-Analysis" OR "Systematic Review")

---

**PICO-Frage 15: Besteht bei Menschen mit einem Psychotrauma oder schwerem Trauma ein erhöhtes Risiko für Suizidalität im Vergleich zur Allgemeinbevölkerung?**

Gesucht am 26.07.23

**PubMed:**

(Suicide[MeSH Terms] OR "Self-Injurious Behavior"[MeSH Terms] OR suicide[Title/Abstract] OR suicidal[Title/Abstract] OR suicidality[Title/Abstract] OR parasuicide[Title/Abstract] OR "self-directed violence"[Title/Abstract] OR parasuicidal[Title/Abstract])

AND ("severe trauma"[Title/Abstract] OR "major trauma"[Title/Abstract] OR "heavy trauma"[Title/Abstract] OR PTSD[Title/Abstract] OR "severe traumatic life-event"[Title/Abstract] OR "critical life event"[Title/Abstract] OR "significant life event"[Title/Abstract])

AND ("Meta-Analysis"[Publication Type] OR "Meta-Analysis"[Title] OR "Meta analysis"[Title] OR "Systematic Review"[Publication Type] OR "Systematic Review"[Title])

AND ("1990"[Date - Publication] : "3000"[Date - Publication])

**PsychInfo + WebOfScience + PubPsych:**

(Suicid\* OR "Self-Injurious Behavior" OR parasuicide OR "self-directed violence" OR parasuicidal OR "self harm" OR "self-harm" OR "self injury" OR "self-injury")

AND ("severe trauma" OR "major trauma" OR "heavy trauma" OR "PTSD" OR "severe traumatic life-event" OR "critical life event" OR "significant life event")

AND ("Meta-Analysis" OR "Systematic Review")

---

**PICO-Frage 16: Besteht bei Menschen, die (Cyber-) Mobbing ausgesetzt waren, ein erhöhtes Risiko für Suizidalität im Vergleich zur Allgemeinbevölkerung?**

Gesucht am 26.07.23

**PubMed:**

(Suicide[MeSH Terms] OR "Self-Injurious Behavior"[MeSH Terms] OR suicide[Title/Abstract] OR suicidal[Title/Abstract] OR suicidality[Title/Abstract] OR parasuicide[Title/Abstract] OR "self-directed violence"[Title/Abstract] OR parasuicidal[Title/Abstract])

AND (mobbing[Title/Abstract] OR "cyber-mobbing"[Title/Abstract] OR cybermobbing[Title/Abstract] OR bullying[Title/Abstract] OR cyberbullying[Title/Abstract] OR "cyber-bullying"[Title/Abstract] OR harassment[Title/Abstract])

AND ("Meta-Analysis"[Publication Type] OR "Meta-Analysis"[Title] OR "Meta analysis"[Title] OR "Systematic Review"[Publication Type] OR "Systematic Review"[Title])

AND ("1990"[Date - Publication] : "3000"[Date - Publication])

**PsychInfo + WebOfScience + PubPsych:**

(Suicid\* OR "Self-Injurious Behavior" OR parasuicide OR "self-directed violence" OR parasuicidal OR "self harm" OR "self-harm" OR "self injury" OR "self-injury")

AND (mobbing OR "cyber-mobbing" OR cybermobbing OR bullying OR cyberbullying OR "cyber-bullying" OR harassment)

AND ("Meta-Analysis" OR "Systematic Review")

---

**PICO-Frage 17: Besteht bei Menschen mit einem bestimmten/ umschriebenen genetischen Profil ein erhöhtes Risiko für Suizidalität im Vergleich zur Allgemeinbevölkerung?**

Gesucht am 26.07.23

**PubMed:**

(Suicide[MeSH Terms] OR "Self-Injurious Behavior"[MeSH Terms] OR suicide[Title/Abstract] OR suicidal[Title/Abstract] OR suicidality[Title/Abstract] OR parasuicide[Title/Abstract] OR "self-directed violence"[Title/Abstract] OR parasuicidal[Title/Abstract])

AND (Gene\*[Title/Abstract] OR Serotonin[Title/Abstract] OR biomarkers[MeSH Terms] OR GWAS[Title/Abstract] OR disposition[Title/Abstract] AND biomarkers[Title/Abstract] OR biomarker[Title/Abstract] OR biomarkers[Title/Abstract] OR neurotransmitters[Title/Abstract] OR monoamines[Title/Abstract])

AND ("Meta-Analysis"[Publication Type] OR "Meta-Analysis"[Title] OR "Meta analysis"[Title] OR "Systematic Review"[Publication Type] OR "Systematic Review"[Title])

AND ("1990"[Date - Publication] : "3000"[Date - Publication])

**PsychInfo + WebOfScience + PubPsych:**

(Suicid\* OR "Self-Injurious Behavior" OR parasuicide OR "self-directed violence" OR parasuicidal OR "self harm" OR "self-harm" OR "self injury" OR "self-injury")

AND (Gene OR Genes OR Serotonin OR biomarkers OR GWAS OR disposition AND biomarkers OR biomarker OR biomarkers OR neurotransmitters OR monoamines)

AND ("Meta-Analysis" OR "Systematic Review")

---

**PICO-Frage 18: Besteht bei Menschen mit psychischen Störungen ein erhöhtes Risiko für Suizidalität im Vergleich zu Patient\*innen ohne psychische Störungen?**

Gesucht am 26.07.23

**NEU PubMed:**

(Suicide[MeSH Terms] OR "Self-Injurious Behavior"[MeSH Terms] OR suicide[Title/Abstract] OR suicidal[Title/Abstract] OR suicidality[Title/Abstract] OR parasuicide[Title/Abstract] OR "self-directed violence"[Title/Abstract] OR parasuicidal[Title/Abstract])

AND ("mental disorders"[MeSH Terms] OR anxiety[Title] OR "mental illness"[Title] OR "mental disorder"[Title] OR "mental disease"[Title] OR "mental diseases"[Title])

AND ("Meta-Analysis"[Publication Type] OR "Meta-Analysis"[Title] OR "Meta analysis"[Title] OR "Systematic Review"[Publication Type] OR "Systematic Review"[Title])

AND ("epidemiologic studies"[MeSH Terms] OR „epidemiologic studies“[Text Word])

AND ("1990"[Date - Publication] : "3000"[Date - Publication])

**NEU PsychInfo + PubPsych:**

(Suicid\* OR "Self-Injurious Behavior" OR parasuicide OR "self-directed violence" OR parasuicidal OR "self harm" OR "self-harm" OR "self injury" OR "self-injury")

AND (TI="mental disorders" OR TI=depression OR TI=anxiety OR TI="mental illness" OR TI="mental illnesses" OR TI="mental disorder" OR TI="mental disorders" OR TI="mental disease" OR TI="mental diseases")

AND ("Meta-Analysis" OR "Systematic Review")

AND (epidemiolog\*)

**WebOfScience**

(Suicid\* OR "Self-Injurious Behavior" OR parasuicide OR "self-directed violence" OR parasuicidal OR "self harm" OR "self-harm" OR "self injury" OR "self-injury")

---

AND ("mental disorders"[Title] OR depression[Title] OR anxiety[Title] OR "mental illness"[Title] OR "mental illnesses"[Title] OR "mental disorder"[Title] OR "mental disorders"[Title] OR "mental disease"[Title] OR "mental diseases"[Title])

AND ("Meta-Analysis" OR "Systematic Review")

AND (epidemiolog\*)

---

**PICO-Frage 19: Besteht bei Menschen mit somatischen Erkrankungen ein erhöhtes Risiko für Suizidalität im Vergleich zu Patient\*innen ohne somatische Erkrankungen?**

Is there an increased risk of suicidality in people with somatic diseases compared to patients without somatic diseases?

Gesucht am 26.07.23

PubMed:

(Suicide[MeSH Terms] OR "Self-Injurious Behavior"[MeSH Terms] OR suicide[Title/Abstract] OR suicidal[Title/Abstract] OR suicidality[Title/Abstract] OR parasuicide[Title/Abstract] OR "self-directed violence"[Title/Abstract] OR parasuicidal[Title/Abstract])

AND ("Diseases Category"[MeSH Terms] OR "disease category"[Title/Abstract] OR "somatic"[Title/Abstract] OR pain [Title/Abstract])

AND ("epidemiologic studies"[MeSH Terms] OR „epidemiologic studies“[Text Word])

AND ("Meta-Analysis"[Publication Type] OR "Meta-Analysis"[Title] OR "Meta analysis"[Title] OR "Systematic Review"[Publication Type] OR "Systematic Review"[Title])

AND ("1990"[Date - Publication] : "3000"[Date - Publication])

PsychInfo + WebOfScience + PubPsych:

(Suicid\* OR "Self-Injurious Behavior" OR parasuicide OR "self-directed violence" OR parasuicidal OR "self harm" OR "self-harm" OR "self injury" OR "self-injury")

AND ("Diseases Category" OR somatic OR pain)

AND (epidemiolog\*)

AND ("Meta-Analysis" OR "Systematic Review")

---

**PICO-Frage 20: Besteht bei Menschen mit einer ausgeprägten kulturellen Identität, religiösen Überzeugung oder Spiritualität ein gemindertes Risiko für Suizidalität im Vergleich zur Allgemeinbevölkerung?**

Gesucht am 26.07.23

**PubMed:**

(Suicide[MeSH Terms] OR "Self-Injurious Behavior"[MeSH Terms] OR suicide[Title/Abstract] OR suicidal[Title/Abstract] OR suicidality[Title/Abstract] OR parasuicide[Title/Abstract] OR "self-directed violence"[Title/Abstract] OR parasuicidal[Title/Abstract])

AND (religion[Title/Abstract] OR culture[Title/Abstract] OR spirituality [Title/Abstract])

AND ("Meta-Analysis"[Publication Type] OR "Meta-Analysis"[Title] OR "Meta analysis"[Title] OR "Systematic Review"[Publication Type] OR "Systematic Review"[Title])

AND ("1990"[Date - Publication] : "3000"[Date - Publication])

**PsychInfo + WebOfScience + PubPsych:**

(Suicid\* OR "Self-Injurious Behavior" OR parasuicide OR "self-directed violence" OR parasuicidal OR "self harm" OR "self-harm" OR "self injury" OR "self-injury")

AND (religion OR culture OR spirituality)

AND ("Meta-Analysis" OR "Systematic Review")

---

**PICO-Frage 21: Besteht bei Menschen mit bestimmten Persönlichkeitsmerkmalen/ dysfunktionalen Bewältigungsstrategien ein erhöhtes/ gemindertes Risiko für Suizidalität, im Vergleich zur Allgemeinbevölkerung?**

Gesucht am 26.07.23

**PubMed:**

(Suicide[MeSH Terms] OR "Self-Injurious Behavior"[MeSH Terms] OR suicide[Title/Abstract] OR suicidal[Title/Abstract] OR suicidality[Title/Abstract] OR parasuicide[Title/Abstract] OR "self-directed violence"[Title/Abstract] OR parasuicidal[Title/Abstract])

AND (personality[Title] OR extraversion[Title] OR extroversion[Title] OR agreeableness[Title] OR openness[Title] OR conscientiousness[Title] OR neuroticism[Title] OR pessimism[Title] OR optimism[Title] OR coping[Title] OR NSSI[Title] OR NSSV[Title] OR "Nonsuicidal Self-Injury"[Title] OR aggression[Title] OR aggressive[Title] OR impulsivity[Title] OR impulsive[Title] OR belongingness[Title] OR lonesomeness[Title] OR burdensomeness[Title])

NOT (borderline[Title] OR "personality disorder"[Title])

AND ("Meta-Analysis"[Publication Type] OR "Meta-Analysis"[Title] OR "Meta analysis"[Title] OR "Systematic Review"[Publication Type] OR "Systematic Review"[Title])

AND ("1990"[Date - Publication] : "3000"[Date - Publication])

**WebOfScience:**

(Suicid\* OR "Self-Injurious Behavior" OR parasuicide OR "self-directed violence" OR parasuicidal OR "self harm" OR "self-harm" OR "self injury" OR "self-injury")

AND ("extraversion"[Title] OR "extroversion"[Title] OR agreeableness[Title] OR openness[Title] OR conscientiousness[Title] OR neuroticism[Title] OR pessimism[Title] OR optimism[Title] OR coping[Title] OR NSSI[Title] OR NSSV[Title] OR "Nonsuicidal Self-Injury"[Title] OR aggression[Title] OR aggressive[Title] OR impulsivity[Title] OR impulsive[Title] OR belongingness[Title] OR lonesomeness[Title] OR burdensomeness[Title])

NOT (borderline[Title] OR "personality disorder"[Title])

AND ("Meta-Analysis" OR "Systematic Review")

---

## **Zusatzsuche: Impulsivität**

Gesucht am 05.02.25

### **PubMed:**

(Suicide[MeSH Terms] OR "Self-Injurious Behavior"[MeSH Terms] OR suicide[Title/Abstract] OR suicidal[Title/Abstract] OR suicidality[Title/Abstract] OR parasuicide[Title/Abstract] OR "self-directed violence"[Title/Abstract] OR parasuicidal[Title/Abstract])

AND (impulsivity[Title/Abstract] OR impulsive[Title/Abstract])

AND ("Meta-Analysis"[Publication Type] OR "Meta-Analysis"[Title] OR "Meta analysis"[Title] OR "Systematic Review"[Publication Type] OR "Systematic Review"[Title])

AND ("1990"[Date - Publication] : "3000"[Date - Publication])

### **PsychInfo + PubPsych + Web of Science:**

(Suicid\* OR "Self-Injurious Behavior" OR parasuicide OR "self-directed violence" OR parasuicidal OR "self harm" OR "self-harm" OR "self injury" OR "self-injury")

AND (impulsive OR impulsivity)

AND ("Meta-Analysis" OR "Systematic Review")

---

## Psychotherapie

**PICO-Frage 22: Welche Wirkung auf suizidales Erleben und Verhalten hat**

**Verhaltenstherapie (KVT als auch Verfahren der dritten Welle und DBT) bei suizidalen Patient\*innen im Vergleich zu Treatment as Usual?**

Gesucht am 13.05.2024

### **PubMed:**

(Suicide[MeSH Terms] OR "Self-Injurious Behavior"[MeSH Terms] OR suicide[Title/Abstract] OR suicidal[Title/Abstract] OR suicidality[Title/Abstract] OR parasuicide[Title/Abstract] OR "self-directed violence"[Title/Abstract] OR parasuicidal[Title/Abstract])

AND ("behavior therapy"[MeSH Terms] OR "behavior therapy"[Title/Abstract] OR "behaviour therapy"[Title/Abstract] OR "behavioral therapy"[Title/Abstract] OR "behavioural therapy"[Title/Abstract] OR "cognitive behavioral therapy"[MeSH Terms] OR "cognitive behavioral therapy"[Title/Abstract] OR "dialectical behavior therapy"[MeSH Terms] OR "dialectical behavior therapy"[Title/Abstract] OR "Third Wave CBT"[Title/Abstract] OR "cognitive therapy"[Title/Abstract] OR "Mindfulness-based cognitive therapy"[Title/Abstract] OR "Mindfulness-based stress reduction"[Title/Abstract] OR "Acceptance and Commitment Therapy"[MeSH Terms] OR "Acceptance and Commitment Therapy"[Title/Abstract] OR "Acceptance and Commitment Therapy"[Title/Abstract] OR "Metacognitive Therapy" OR "Schema Therapy"[MeSH Terms] OR "Schema Therapy"[Title/Abstract] OR "Cognitive Behavioral Analysis System of Psychotherapy"[Title/Abstract] OR "Compassion Focused Therapy"[Title/Abstract] OR "Well-being therapy"[Title/Abstract] OR "Behavioral Activation"[Title/Abstract])

AND ("Meta-Analysis"[Publication Type] OR "Meta-Analysis"[Title] OR "Meta analysis"[Title] OR "Systematic Review"[Publication Type] OR "Systematic Review"[Title])

AND ("1990"[Date - Publication] : "3000"[Date - Publication])

**WebOfScience + Psychinfo + PubPsych:**

---

(Suicid\* OR "Self-Injurious Behavior" OR parasuicide OR "self-directed violence" OR parasuicidal OR "self harm" OR "self-harm" OR "self injury" OR "self-injury")

AND ("behavior therapy" OR "behaviour therapy" OR "behavioral therapy" OR "behavioural therapy" OR "cognitive behavioral therapy" OR "dialectical behavior therapy" OR "Third Wave CBT" OR "cognitive therapy" OR "Mindfulness-based cognitive therapy" OR "Mindfulness-based stress reduction" OR "Acceptance and Commitment Therapy" OR "Acceptance and Commitment Therapy" OR "Metacognitive Therapy" OR "Schema Therapy" OR "Schema Therapy" OR "Cognitive Behavioral Analysis System of Psychotherapy" OR "Compassion Focused Therapy" OR "Well-being therapy" OR "Behavioral Activation")

AND ("Meta-Analysis" OR "Systematic Review")

---

**PICO-Frage 23: Welche Wirkung hat eine Psychodynamische Psychotherapie (einschließlich Mentalization-based Treatment, MBT und Transference-focused-Psychotherapy, TFP) bei suizidalen Patient\*innen im Vergleich zu Treatment as Usual?**

Gesucht am 16.05.2024

**PubMed:**

(Suicide[MeSH Terms] OR "Self-Injurious Behavior"[MeSH Terms] OR suicide[Title/Abstract] OR suicidal[Title/Abstract] OR suicidality[Title/Abstract] OR parasuicide[Title/Abstract] OR "self-directed violence"[Title/Abstract] OR parasuicidal[Title/Abstract])

AND ("Psychotherapy, Psychodynamic"[MeSH Terms] OR psychodynamic[Title/Abstract] OR psychodynamics[Title/Abstract] OR "dynamic psychotherapy"[Title/Abstract] OR "Mentalization based psychotherapy"[Title/Abstract] OR "Transference focused therapy"[Title/Abstract] OR "depth psychotherapy"[Title/Abstract] OR psychoanalysis[MeSH Terms] OR psychoanalysis[Title/Abstract] OR "Imaginative psychotherapy"[Title/Abstract] OR "Analytic psychotherapy"[Title/Abstract] OR "psychoanalytic Therapy"[MeSH Terms] OR "psychoanalytic Therapy"[Title/Abstract] OR "psychoanalytic Therapy"[Title/Abstract] OR "Interactional psychotherapy"[Title/Abstract] OR "Analytical psychology"[Title/Abstract] OR "Psychodynamic consulting"[Title/Abstract] OR "Supportive-Expressive Psychotherapy"[Title/Abstract] OR "Supportive Expressive Psychotherapy"[Title/Abstract] OR "Transference-Focused Psychotherapy"[Title/Abstract] OR "Transference Focused Psychotherapy"[Title/Abstract])

AND ("Meta-Analysis"[Publication Type] OR "Meta-Analysis"[Title] OR "Meta analysis"[Title] OR "Systematic Review"[Publication Type] OR "Systematic Review"[Title])

AND ("1990"[Date - Publication] : "3000"[Date - Publication])

**WebOfScience + Psychinfo + PubPsych:**

(Suicid\* OR "Self-Injurious Behavior" OR parasuicide OR "self-directed violence" OR parasuicidal OR "self harm" OR "self-harm" OR "self injury" OR "self-injury")

AND (psychodynamic OR psychodynamics OR "dynamic psychotherapy" OR "Mentalization based psychotherapy" OR "Transference focused therapy" OR "depth psychotherapy" OR psychoanalysis OR "Imaginative psychotherapy" OR "Analytic psychotherapy" OR "psychoanalytic" OR "Interactional psychotherapy" OR "Analytical psychology" OR

---

"Psychodynamic consulting" OR "Supportive-Expressive Psychotherapy" OR "Supportive Expressive Psychotherapy" OR "Transference-Focused Psychotherapy" OR "Transference Focused Psychotherapy")

AND ("Meta-Analysis" OR "Systematic Review")

---

**PICO-Frage 24: Welche Wirkung hat eine systemische und/oder eine familienfokussierte Psychotherapie bei suizidalen Patient\*innen im Vergleich zu Treatment as Usual?**

Gesucht am 16.05.2024

**PubMed:**

(Suicide[MeSH Terms] OR "Self-Injurious Behavior"[MeSH Terms] OR suicide[Title/Abstract] OR suicidal[Title/Abstract] OR suicidality[Title/Abstract] OR parasuicide[Title/Abstract] OR "self-directed violence"[Title/Abstract] OR parasuicidal[Title/Abstract])

AND ("systemic psychotherapy"[Title/Abstract] OR "systemic therapy"[Title/Abstract] OR "family focused"[Title/Abstract] OR "family-focused"[Title/Abstract] OR "family based"[Title/Abstract] OR "family-based"[Title/Abstract] OR "solution focused"[Title/Abstract] OR "solution-focused"[Title/Abstract] OR "family preservation"[Title/Abstract])

AND ("Meta-Analysis"[Publication Type] OR "Meta-Analysis"[Title] OR "Meta analysis"[Title] OR "Systematic Review"[Publication Type] OR "Systematic Review"[Title] OR "randomized controlled trial"[Publication Type] OR "controlled clinical trial"[Publication Type] OR "randomized controlled trial"[Title] OR "controlled clinical trial"[Title])

AND ("1990"[Date - Publication] : "3000"[Date - Publication])

**WebOfScience + Psychinfo + PubPsych:**

(Suicid\* OR "Self-Injurious Behavior" OR parasuicide OR "self-directed violence" OR parasuicidal OR "self harm" OR "self-harm" OR "self injury" OR "self-injury")

AND ("systemic psychotherapy" OR "systemic therapy" OR "family focused" OR "family-focused" OR "family based" OR "family-based" OR "solution focused" OR "solution-focused" OR "family preservation")

AND ("Meta-Analysis" OR "Systematic Review" OR "randomized controlled trial" OR "controlled clinical trial" OR "randomized controlled trial" OR "controlled clinical trial")

---

**PICO-Frage 25: Welche Wirkung hat eine psychotherapeutische Kurzintervention (< 12 Stunden; u.a. ASSIP; RISE, CLASP, CAMS, Motivational Interviewing) bei suizidalen Patient\*innen im Vergleich zu Treatment as Usual?**

Gesucht am 06.07.2023

**PubMed:**

(Suicide[MeSH Terms] OR "Self-Injurious Behavior"[MeSH Terms] OR suicide[Title/Abstract] OR suicidal[Title/Abstract] OR suicidality[Title/Abstract] OR parasuicide[Title/Abstract] OR "self-directed violence"[Title/Abstract] OR parasuicidal[Title/Abstract])

AND ("Psychotherapy, Brief"[MeSH Terms] OR "brief psychotherapy"[Title/Abstract] OR "brief psychotherapies"[Title/Abstract] OR "short psychotherapy"[Title/Abstract] OR "short psychotherapies"[Title/Abstract] OR "Short-Term Psychotherapies"[Title/Abstract] OR "Short-Term Psychotherapy"[Title/Abstract] OR "Short Term Psychotherapy"[Title/Abstract] OR "Short Term Psychotherapies"[Title/Abstract] OR "crisis intervention"[MeSH Terms] OR "manualized crisis intervention"[Title/Abstract] OR "crisis intervention"[Title/Abstract] OR "Attempted Suicide Short Intervention Program"[Title/Abstract] OR "Relapse Prevention Intervention after Suicidal Events"[Title/Abstract] OR "Coping Long-Term with Active Suicide Program"[Title/Abstract] OR "Collaborative Assessment and Management of Suicidality"[Title/Abstract] OR "Safety Plan Intervention"[Title/Abstract] OR "Crisis Response Planning"[Title/Abstract] OR "Means Restriction Counselling"[Title/Abstract] OR "Anti-suicide contract"[Title/Abstract] OR "Motivational Interviewing"[Title/Abstract] OR "ASSIP"[Title/Abstract] OR "CLASP"[Title/Abstract] OR "CAMS"[Title/Abstract])

AND ("Meta-Analysis"[Publication Type] OR "Meta-Analysis"[Title] OR "Meta analysis"[Title] OR "Systematic Review"[Publication Type] OR "Systematic Review"[Title])

AND ("1990"[Date - Publication] : "3000"[Date - Publication])

**WebOfScience + Psychinfo + PubPsych:**

(Suicid\* OR "Self-Injurious Behavior" OR parasuicide OR "self-directed violence" OR parasuicidal OR "self harm" OR "self-harm" OR "self injury" OR "self-injury")

AND ("brief psychotherapy" OR "brief psychotherapies" OR "short psychotherapy" OR "short psychotherapies" OR "Short-Term Psychotherapies" OR "Short-Term Psychotherapy" OR

---

"Short Term Psychotherapy" OR "Short Term Psychotherapies" OR "manualized crisis intervention" OR "crisis intervention" OR "Attempted Suicide Short Intervention Program" OR "Relapse Prevention Intervention after Suicidal Events" OR "Coping Long-Term with Active Suicide Program" OR "Collaborative Assessment and Management of Suicidality" OR "Safety Plan Intervention" OR "Crisis Response Planning" OR "Means Restriction Counselling" OR "Anti-suicide contract" OR "Motivational Interviewing" OR "ASSIP" OR "CLASP" OR "CAMS")

AND ("Meta-Analysis" OR "Systematic Review")

---

**PICO-Frage 26: Welche Wirkung hat eine Onlinetherapie (inkl. Blended-Care Ansätze) bei suizidalen Patient\*innen im Vergleich zu Treatment as Usual?**

Gesucht am 06.07.2023

**PubMed:**

(Suicide[MeSH Terms] OR "Self-Injurious Behavior"[MeSH Terms] OR suicide[Title/Abstract] OR suicidal[Title/Abstract] OR suicidality[Title/Abstract] OR parasuicide[Title/Abstract] OR "self-directed violence"[Title/Abstract] OR parasuicidal[Title/Abstract])

AND ("online therapy"[Title/Abstract] OR "online therapies"[Title/Abstract] OR "on-line therapy"[Title/Abstract] OR "on-line therapies"[Title/Abstract] OR "blended-care"[Title/Abstract] OR "digital intervention"[Title/Abstract] OR "digital interventions"[Title/Abstract] OR "smartphone-based intervention"[Title/Abstract] OR "smartphone-based interventions"[Title/Abstract] OR "app-base intervention"[Title/Abstract] OR "app-base interventions"[MeSH Terms] OR "smartphone-based psychotherapy"[Title/Abstract] OR "smartphone-based psychotherapies"[Title/Abstract] OR "app-based psychotherapy"[Title/Abstract] OR "app-base psychotherapies"[Title/Abstract])

AND ("Meta-Analysis"[Publication Type] OR "Meta-Analysis"[Title] OR "Meta analysis"[Title] OR "Systematic Review"[Publication Type] OR "Systematic Review"[Title] OR "randomized controlled trial"[Publication Type] OR "controlled clinical trial"[Publication Type] OR "randomized controlled trial"[Title] OR "controlled clinical trial"[Title])

AND ("1990"[Date - Publication] : "3000"[Date - Publication])

**WebOfScience + Psycinfo + PubPsych:**

(Suicid\* OR "Self-Injurious Behavior" OR parasuicide OR "self-directed violence" OR parasuicidal OR "self harm" OR "self-harm" OR "self injury" OR "self-injury")

AND ("online therapy" OR "online therapies" OR "on-line therapy" OR "on-line therapies" OR "blended-care" OR "digital intervention" OR "digital interventions" OR "smartphone-based intervention" OR "smartphone-based interventions" OR "app-base intervention" OR "app-base interventions" OR "smartphone-based psychotherapy" OR "smartphone-based psychotherapies" OR "app-based psychotherapy" OR "app-base psychotherapies")

AND ("Meta-Analysis" OR "Systematic Review" OR "randomized controlled trial" OR "controlled clinical trial")

---

**PICO-Frage 27: Welche Wirkung hat eine Gruppenpsychotherapie für suizidale Patient\*innen im Vergleich zum Treatment as Usual (auch Einzeltherapie)?**

Gesucht am 06.07.2023

**PubMed:**

(Suicide[MeSH Terms] OR "Self-Injurious Behavior"[MeSH Terms] OR suicide[Title/Abstract] OR suicidal[Title/Abstract] OR suicidality[Title/Abstract] OR parasuicide[Title/Abstract] OR "self-directed violence"[Title/Abstract] OR parasuicidal[Title/Abstract])

AND ("Psychotherapy, Group"[MeSH Terms] OR "group therapy"[Title/Abstract] OR "group therapies"[Title/Abstract] OR "group psychotherapy"[Title/Abstract] OR "group psychotherapies"[Title/Abstract])

AND ("Meta-Analysis"[Publication Type] OR "Meta-Analysis"[Title] OR "Meta analysis"[Title] OR "Systematic Review"[Publication Type] OR "Systematic Review"[Title])

AND ("1990"[Date - Publication] : "3000"[Date - Publication])

**WebOfScience + Psychinfo + PubPsych:**

(Suicid\* OR "Self-Injurious Behavior" OR parasuicide OR "self-directed violence" OR parasuicidal OR "self harm" OR "self-harm" OR "self injury" OR "self-injury")

AND ("group therapy" OR "group therapies" OR "group psychotherapy" OR "group psychotherapies")

AND ("Meta-Analysis" OR "Systematic Review")

---

**PICO-Frage 28: Welche Wirkung hat eine Kombinationstherapie bestehend aus einer Psychotherapie und einer Pharmakotherapie bei suizidalen Patient\*innen im Vergleich zu einer Monotherapie?**

Gesucht am 06.07.2023

**PubMed:**

(Suicide[MeSH Terms] OR "Self-Injurious Behavior"[MeSH Terms] OR suicide[Title/Abstract] OR suicidal[Title/Abstract] OR suicidality[Title/Abstract] OR parasuicide[Title/Abstract] OR "self-directed violence"[Title/Abstract] OR parasuicidal[Title/Abstract])

AND (Pharmacotherapy[Title/Abstract] OR Pharmacotherapies[Title/Abstract] OR "combination therapy"[Title/Abstract] OR "combination therapies"[Title/Abstract])

AND (Psychotherapy[Title/Abstract] OR Psychotherapies[Title/Abstract] OR "combination therapy"[Title/Abstract] OR "combination therapies"[Title/Abstract])

AND ("Meta-Analysis"[Publication Type] OR "Meta-Analysis"[Title] OR "Meta analysis"[Title] OR "Systematic Review"[Publication Type] OR "Systematic Review"[Title] OR "randomized controlled trial"[Publication Type] OR "controlled clinical trial"[Publication Type] OR "randomized controlled trial"[Title] OR "controlled clinical trial"[Title])

**WebOfScience + Psychinfo + PubPsych:**

(Suicid\* OR "Self-Injurious Behavior" OR parasuicide OR "self-directed violence" OR parasuicidal OR "self harm" OR "self-harm" OR "self injury" OR "self-injury")

AND (Pharmacotherapy OR Pharmacotherapies OR "combination therapy" OR "combination therapies")

AND (Psychotherapy OR Psychotherapies OR "combination therapy" OR "combination therapies")

AND ("Meta-Analysis" OR "Systematic Review" OR "randomized controlled trial" OR "controlled clinical trial" OR "randomized controlled trial" OR "controlled clinical trial")

---

## Pharmakotherapie

**PICO-Frage 29a: Verringert bei Patient\*innen mit Suizidalität eine Behandlung mit Stimmungsstabilisatoren (insb. Lithium) die Suizidalität im Vergleich zur Kontrollgruppe ohne diese medikamentöse Behandlung?**

**PICO-Frage 29b: Verringert bei Patient\*innen mit erhöhtem Suizidrisiko (insb. Stimmungserkrankungen) eine Behandlung mit Stimmungsstabilisatoren (insb. Lithium) die Suizidalität im Vergleich zur Kontrollgruppe ohne diese medikamentöse Behandlung?**

Gesucht am 20.10.2023

### **PubMed:**

(Suicide[MeSH Terms] OR "Self-Injurious Behavior"[MeSH Terms] OR suicide[Title/Abstract] OR suicidal[Title/Abstract] OR suicidality[Title/Abstract] OR parasuicide[Title/Abstract] OR "self-directed violence"[Title/Abstract] OR parasuicidal[Title/Abstract])

AND ("mood stabil\*" [Title/Abstract] OR "lithium"[Title/Abstract])

AND ("Meta-Analysis"[Publication Type] OR "Meta-Analysis"[Title] OR "Meta analysis"[Title] OR "Systematic Review"[Publication Type] OR "Systematic Review"[Title])

AND ("1990"[Date - Publication] : "3000"[Date - Publication])

### **WebOfScience + Psychinfo + PubPsych:**

(Suicid\* OR "Self-Injurious Behavior" OR parasuicide OR "self-directed violence" OR parasuicidal OR "self harm" OR "self-harm" OR "self injury" OR "self-injury")

AND ("mood stabil\*" OR lithium)

AND ("Meta-Analysis" OR "Systematic Review")

---

**PICO-Frage 30: Verringert bei Patient\*innen mit (akuter) Suizidalität eine Behandlung mit Antipsychotika die Suizidalität im Vergleich zur Kontrollgruppe ohne diese medikamentöse Behandlung?**

Gesucht am 01.12.2023

**PubMed:**

(Suicide[MeSH Terms] OR "Self-Injurious Behavior"[MeSH Terms] OR suicide[Title/Abstract] OR suicidal[Title/Abstract] OR suicidality[Title/Abstract] OR parasuicide[Title/Abstract] OR "self-directed violence"[Title/Abstract] OR parasuicidal[Title/Abstract])

AND (antipsychotic[Title/Abstract] OR antipsychotics[Title/Abstract] OR "antipsychotic medication"[Title/Abstract] OR "clozapine"[Title/Abstract])

AND ("Meta-Analysis"[Publication Type] OR "Meta-Analysis"[Title] OR "Meta analysis"[Title] OR "Systematic Review"[Publication Type] OR "Systematic Review"[Title])

AND ("1990"[Date - Publication] : "3000"[Date - Publication])

**WebOfScience + Psychinfo + PubPsych:**

(Suicid\* OR "Self-Injurious Behavior" OR parasuicide OR "self-directed violence" OR parasuicidal OR "self harm" OR "self-harm" OR "self injury" OR "self-injury")

AND (antipsychotic OR antipsychotics OR "antipsychotic medication" OR clozapine)

AND ("Meta-Analysis" OR "Systematic Review")

---

**PICO-Frage 31: Verringert bei Patient\*innen mit akuter Suizidalität eine Behandlung mit Benzodiazepinen die Suizidalität im Vergleich zur Kontrollgruppe ohne diese medikamentöse Behandlung?**

**Neu PubMed:**

(Suicide[MeSH Terms] OR "Self-Injurious Behavior"[MeSH Terms] OR suicide[Title/Abstract] OR suicidal[Title/Abstract] OR suicidality[Title/Abstract] OR parasuicide[Title/Abstract] OR "self-directed violence"[Title/Abstract] OR parasuicidal[Title/Abstract])

AND (benzodiazepines[MeSH Terms] OR Benzodiazepine[Title/Abstract] OR Benzodiazepines[Title/Abstract] OR Benzodiazepines[Title/Abstract] OR Benzodiazepinones[Title/Abstract] OR Alprazolam[Title/Abstract] OR Bromazepam[Title/Abstract] OR Clonazepam[Title/Abstract] OR Diazepam[Title/Abstract] OR Flumazenil[Title/Abstract] OR Flunitrazepam[Title/Abstract] OR Flurazepam[Title/Abstract] OR Lorazepam[Title/Abstract] OR Nitrazepam[Title/Abstract] OR Oxazepam[Title/Abstract] OR Prazepam[Title/Abstract] OR Temazepam[Title/Abstract] OR Chlordiazepoxide[Title/Abstract] OR Clobazam[Title/Abstract] OR Clorazepate[Title/Abstract] OR Medazepam[Title/Abstract] OR Midazolam[Title/Abstract] OR Triazolam[Title/Abstract])

AND ("Meta-Analysis"[Publication Type] OR "Meta-Analysis"[Title] OR "Meta analysis"[Title] OR "Systematic Review"[Publication Type] OR "Systematic Review"[Title] OR "randomized controlled trial"[Publication Type] OR "controlled clinical trial"[Publication Type] OR "randomized controlled trial"[Title] OR "controlled clinical trial"[Title])

**WebOfScience + Psychinfo + PubPsych:**

(Suicid\* OR "Self-Injurious Behavior" OR parasuicide OR "self-directed violence" OR parasuicidal OR "self harm" OR "self-harm" OR "self injury" OR "self-injury")

AND (Benzodiazepine OR Benzodiazepines OR Benzodiazepines OR Benzodiazepinones OR Alprazolam OR Bromazepam OR Clonazepam OR Diazepam OR Flumazenil OR Flunitrazepam OR Flurazepam OR Lorazepam OR Nitrazepam OR Oxazepam OR Prazepam OR Temazepam OR Chlordiazepoxide OR Clobazam OR Clorazepate OR Medazepam OR Midazolam OR Triazolam)

---

AND ("Meta-Analysis" OR "Systematic Review" OR "randomized controlled trial" OR "controlled clinical trial")



**PICO-Frage 32a: Verringert bei Patient\*innen mit akuter Suizidalität eine Behandlung mit SSRI/ SNRI die Suizidalität im Vergleich zur Kontrollgruppe ohne diese medikamentöse Behandlung?**

**PICO-Frage 32b: Verringert bei Patient\*innen mit akuter Suizidalität eine Behandlung mit einem anderen Antidepressivum (nicht SSRI/ SNRI) die Suizidalität?**

Gesucht am 07.07.2023

**PubMed:**

(Suicide[MeSH Terms] OR "Self-Injurious Behavior"[MeSH Terms] OR suicide[Title/Abstract] OR suicidal[Title/Abstract] OR suicidality[Title/Abstract] OR parasuicide[Title/Abstract] OR "self-directed violence"[Title/Abstract] OR parasuicidal[Title/Abstract])

AND ("Antidepressive Agents"[MeSH Terms] OR SSRI[Title/Abstract] OR "selective serotonin reuptake inhibitor"[Title/Abstract] OR "selective serotonin reuptake inhibitors"[Title/Abstract] OR SSNRI OR "selective serotonin noradrenalin reuptake inhibitor"[Title/Abstract] OR "selective serotonin noradrenalin reuptake inhibitors"[Title/Abstract] OR antidepressant[Title/Abstract] OR antidepressants[Title/Abstract] OR "non-SSRI"[Title/Abstract] OR "non-SSNRI"[Title/Abstract])

AND ("Meta-Analysis"[Publication Type] OR "Meta-Analysis"[Title] OR "Meta analysis"[Title] OR "Systematic Review"[Publication Type] OR "Systematic Review"[Title])

AND ("1990"[Date - Publication] : "3000"[Date - Publication])

**WebOfScience + Psychinfo + PubPsych:**

(Suicid\* OR "Self-Injurious Behavior" OR parasuicide OR "self-directed violence" OR parasuicidal OR "self harm" OR "self-harm" OR "self injury" OR "self-injury")

AND ("Antidepressive Agents" OR SSRI OR "selective serotonin reuptake inhibitor" OR "selective serotonin reuptake inhibitors" OR SSNRI OR "selective serotonin noradrenalin reuptake inhibitor" OR "selective serotonin noradrenalin reuptake inhibitors" OR antidepressant OR antidepressants OR "non-SSRI" OR "non-SSNRI")

AND ("Meta-Analysis" OR "Systematic Review")

---

**PICO-Frage 33: Verringert bei Patient\*innen mit akuter Suizidalität eine Behandlung mit Ketamin/ Esketamin die Suizidalität im Vergleich zur Kontrollgruppe ohne diese medikamentöse Behandlung?**

Gesucht am 07.07.2023

**PubMed:**

(Suicide[MeSH Terms] OR "Self-Injurious Behavior"[MeSH Terms] OR suicide[Title/Abstract] OR suicidal[Title/Abstract] OR suicidality[Title/Abstract] OR parasuicide[Title/Abstract] OR "self-directed violence"[Title/Abstract] OR parasuicidal[Title/Abstract])

AND ("ketamine"[Title/Abstract] OR "esketamine"[Title/Abstract])

AND ("Meta-Analysis"[Publication Type] OR "Meta-Analysis"[Title] OR "Meta analysis"[Title] OR "Systematic Review"[Publication Type] OR "Systematic Review"[Title])

AND ("1990"[Date - Publication] : "3000"[Date - Publication])

**WebOfScience + Psychinfo + PubPsych:**

(Suicid\* OR "Self-Injurious Behavior" OR parasuicide OR "self-directed violence" OR parasuicidal OR "self harm" OR "self-harm" OR "self injury" OR "self-injury")

AND ("ketamine" OR "esketamine")

AND ("Meta-Analysis" OR "Systematic Review")

---

**PICO-Frage 34: Verringert bei Patient\*innen mit Suizidalität eine Behandlung mit Psychostimulantien/ Atomoxetinmedikation das Suizidrisiko im Vergleich zu keiner medikamentösen Behandlung?**

Gesucht am 07.07.2023

**PubMed:**

(Suicide[MeSH Terms] OR "Self-Injurious Behavior"[MeSH Terms] OR suicide[Title/Abstract] OR suicidal[Title/Abstract] OR suicidality[Title/Abstract] OR parasuicide[Title/Abstract] OR "self-directed violence"[Title/Abstract] OR parasuicidal[Title/Abstract])

AND (psychostimulant[Title/Abstract] OR psychostimulants[Title/Abstract] OR atomoxetine[Title/Abstract] OR psilocybin[Title/Abstract])

AND ("Meta-Analysis"[Publication Type] OR "Meta-Analysis"[Title] OR "Meta analysis"[Title] OR "Systematic Review"[Publication Type] OR "Systematic Review"[Title] OR "randomized controlled trial"[Publication Type] OR "controlled clinical trial"[Publication Type] OR "randomized controlled trial"[Title] OR "controlled clinical trial"[Title])

AND ("1990"[Date - Publication] : "3000"[Date - Publication])

**WebOfScience + Psychinfo + PubPsych:**

(Suicid\* OR "Self-Injurious Behavior" OR parasuicide OR "self-directed violence" OR parasuicidal OR "self harm" OR "self-harm" OR "self injury" OR "self-injury")

AND (psychostimulant\* OR atomoxetine\* OR psilocybin\*)

AND ("Meta-Analysis" OR "Systematic Review" OR "randomized controlled trial" OR "controlled clinical trial")

---

## Andere Therapieverfahren

**PICO-Frage 35: Welche Wirkung haben DiGA (Apps), digitale Kriseninterventionsangebote (Krisenkompass) und Telefon- und Mailberatungen (Telefonseelsorge) bei suizidalen Patient\*innen im Vergleich zu keiner Intervention?**

Gesucht am 06.06.2023

### PubMed:

(Suicide[MeSH Terms] OR "Self-Injurious Behavior"[MeSH Terms] OR suicide[Title/Abstract] OR suicidal[Title/Abstract] OR suicidality[Title/Abstract] OR parasuicide[Title/Abstract] OR "self-directed violence"[Title/Abstract] OR parasuicidal[Title/Abstract])

AND (Telemedical[Title/Abstract] OR telecommunication[Title/Abstract] OR app[Title/Abstract] OR apps[Title/Abstract] OR "telephone helpline"[Title/Abstract] OR "telephone helplines"[Title/Abstract] OR "mobile intervention"[Title/Abstract] OR "digital intervention"[Title/Abstract] OR Telefonseelsorge[Title/Abstract] OR Krisenkompass[Title/Abstract] OR Chatsafe[Title/Abstract] OR Orygen[Title/Abstract] OR U25[Title/Abstract] OR "Nummer gegen Kummer"[Title/Abstract] OR "Youth-Life-Line"[Title/Abstract] OR "Jugendnotmail"[Title/Abstract] OR "bke-Jugendberatung"[Title/Abstract] OR "nethelp4u"[Title/Abstract] OR "Chat Doweria"[Title/Abstract])

AND ("Meta-Analysis"[Publication Type] OR "Meta-Analysis"[Title] OR "Meta analysis"[Title] OR "Systematic Review"[Publication Type] OR "Systematic Review"[Title])

AND ("1990"[Date - Publication] : "3000"[Date - Publication])

### PsychInfo + WebOfScience + PubPsych:

(Suicid\* OR "Self-Injurious Behavior" OR parasuicide OR "self-directed violence" OR parasuicidal OR "self harm" OR "self-harm" OR "self injury" OR "self-injury")

---

AND (Telemedical OR telecommunication OR app OR apps OR "telephone helpline" OR "telephone helplines" OR "mobile intervention" OR "digital intervention" OR Telefonseelsorge OR Krisenkompass OR Chatsafe OR Orygen OR U25 OR "Nummer gegen Kummer" OR "Youth-Life-Line" OR "Jugendnotmail" OR "bke-Jugendberatung" OR "nethelp4u" OR "Chat Doweria")

AND ("Meta-Analysis" OR "Systematic Review")

---

**PICO-Frage 36: Verringert eine psychosoziale Therapie/ Soziotherapie /Ergotherapie, Bewegungstherapie/ Tanztherapie/ Physiotherapie die Suizidalität bei suizidalen Patient\*innen im Vergleich zu keiner Intervention?**

Gesucht am 12.06.2023

**PubMed:**

(Suicide[MeSH Terms] OR "Self-Injurious Behavior"[MeSH Terms] OR suicide[Title/Abstract] OR suicidal[Title/Abstract] OR suicidality[Title/Abstract] OR parasuicide[Title/Abstract] OR "self-directed violence"[Title/Abstract] OR parasuicidal[Title/Abstract])

AND ("psychosocial therapy"[Title/Abstract] OR "psychosocial therapies"[Title/Abstract] OR "occupational therapy"[Title/Abstract] OR "occupational therapies"[Title/Abstract] OR "movement therapy"[Title/Abstract] OR "movement-therapy"[Title/Abstract] OR "dance therapy"[Title/Abstract] OR "dance-therapy"[Title/Abstract] OR physiotherapy[Title/Abstract] OR "physical therapies"[Title/Abstract] OR sociotherapy[Title/Abstract] OR sociotherapeutic[Title/Abstract])

AND ("1990"[Date - Publication] : "3000"[Date - Publication])

AND ("Meta-Analysis"[Publication Type] OR "Meta-Analysis"[Title] OR "Meta analysis"[Title] OR "Systematic Review"[Publication Type] OR "Systematic Review"[Title])

**PsychInfo + WebOfScience + PubPsych:**

(Suicid\* OR "Self-Injurious Behavior" OR parasuicide OR "self-directed violence" OR parasuicidal OR "self harm" OR "self-harm" OR "self injury" OR "self-injury")

AND ("psychosocial therapy" OR "psychosocial therapies" OR "occupational therapy" OR "occupational therapies" OR "movement therapy" OR "movement-therapy" OR "dance therapy" OR "dance-therapy" OR physiotherapy OR "physical therapies" OR sociotherapy OR sociotherapeutic)

---

AND ("Meta-Analysis" OR "Systematic Review" OR "randomized controlled trial" OR  
"controlled clinical trial")



**PICO-Frage 37: Verringern andere komplementäre Therapieverfahren (Reittherapie, Hundetherapie, Yoga, Mindfulness etc.) die Suizidalität bei suizidalen Patient\*innen im Vergleich zu keiner Intervention?**

Gesucht am 21.06.2023

**PubMed:**

(Suicide[MeSH Terms] OR "Self-Injurious Behavior"[MeSH Terms] OR suicide[Title/Abstract] OR suicidal[Title/Abstract] OR suicidality[Title/Abstract] OR parasuicide[Title/Abstract] OR "self-directed violence"[Title/Abstract] OR parasuicidal[Title/Abstract])

AND("riding therapy"[Title/Abstract] OR "dog therapy"[Title/Abstract] OR "animal therapy"[Title/Abstract] OR yoga[Title/Abstract] OR mindfulness[Title/Abstract])

AND ("1990"[Date - Publication] : "3000"[Date - Publication])

AND ("Meta-Analysis"[Publication Type] OR "Meta-Analysis"[Title] OR "Meta analysis"[Title] OR "Systematic Review"[Publication Type] OR "Systematic Review"[Title] OR "randomized controlled trial"[Publication Type] OR "controlled clinical trial"[Publication Type] OR "randomized controlled trial"[Title] OR "controlled clinical trial"[Title])

**PsychInfo + WebOfScience + PubPsych:**

(Suicid\* OR "Self-Injurious Behavior" OR parasuicide OR "self-directed violence" OR parasuicidal OR "self harm" OR "self-harm" OR "self injury" OR "self-injury")

AND ("riding therapy" OR "dog therapy" OR "animal therapy" OR yoga OR mindfulness)

AND ("Meta-Analysis" OR "Systematic Review" OR "randomized controlled trial" OR "controlled clinical trial")

---

**PICO-Frage 38: Verringern biologische Therapien die Suizidalität bei suizidalen Patient\*innen im Vergleich zu keiner Intervention?**

Gesucht am 17.04.2023

**PubMed:**

(Suicide[MeSH Terms] OR "Self-Injurious Behavior"[MeSH Terms] OR suicide[Title/Abstract] OR suicidal[Title/Abstract] OR suicidality[Title/Abstract] OR parasuicide[Title/Abstract] OR "self-directed violence"[Title/Abstract] OR parasuicidal[Title/Abstract])

AND ("biological therapies"[Title/Abstract] OR "biological therapy"[Title/Abstract] OR neurostimulation[Title/Abstract] OR "electroconvulsive therapy"[Title/Abstract] OR "electroconvulsion"[Title/Abstract] OR "light therapy"[Title/Abstract] OR "Thyroid hormone high dose"[Title/Abstract:~0] OR "Thyroid hormone high-dose"[Title/Abstract:~0])

AND ("Meta-Analysis"[Publication Type] OR "Meta-Analysis"[Title] OR "Meta analysis"[Title] OR "Systematic Review"[Publication Type] OR "Systematic Review"[Title] OR "randomized controlled trial"[Publication Type] OR "controlled clinical trial"[Publication Type] OR "randomized controlled trial"[Title] OR "controlled clinical trial"[Title])

AND ("1990"[Date - Publication] : "3000"[Date - Publication])

**PsychInfo + WebOfScience + PubPsych:**

(Suicid\* OR "Self-Injurious Behavior" OR parasuicide OR "self-directed violence" OR parasuicidal OR "self harm" OR "self-harm" OR "self injury" OR "self-injury")

AND ("biological therapies" OR "biological therapy" OR neurostimulation OR "electroconvulsive therapy" OR "electroconvulsion" OR "light therapy" OR "Thyroid hormone high dose" OR "Thyroid hormone high-dose")

AND ("Meta-Analysis" OR "Systematic Review" OR "randomized controlled trial" OR "controlled clinical trial")

---

**PICO-Frage 39: Verringert das Angebot von Kriseninterventionsdiensten/ psychosozialen Krisendiensten/ sozial-psychiatrischen Diensten die Suizidalität bei suizidalen Patient\*innen im Vergleich zu keiner Intervention?**

Gesucht am 17.04.2023

**PubMed:**

(Suicide[MeSH Terms] OR "Self-Injurious Behavior"[MeSH Terms] OR suicide[Title/Abstract] OR suicidal[Title/Abstract] OR suicidality[Title/Abstract] OR parasuicide[Title/Abstract] OR "self-directed violence"[Title/Abstract] OR parasuicidal[Title/Abstract])

AND ("crisis intervention services"[Title/Abstract:~0] OR "psychosocial crisis services"[Title/Abstract:~0] OR "social-psychiatric services"[Title/Abstract:~0] OR "manualized crisis intervention"[Title/Abstract:~0])

AND ("1990"[Date - Publication] : "3000"[Date - Publication])

**PsychInfo + WebOfScience + PubPsych:**

(Suicid\* OR "Self-Injurious Behavior" OR parasuicide OR "self-directed violence" OR parasuicidal OR "self harm" OR "self-harm" OR "self injury" OR "self-injury")

AND ("crisis intervention services" OR "psychosocial crisis services" OR "social-psychiatric services" OR "manualized crisis intervention")

---

**PICO-Frage 40: Verringert die Verbesserung des Schlafs die Suizidalität bei suizidalen Menschen im Vergleich zu keiner Intervention?**

Gesucht am 17.04.2023

**PubMed:**

(Suicide[MeSH Terms] OR "Self-Injurious Behavior"[MeSH Terms] OR suicide[Title/Abstract] OR suicidal[Title/Abstract] OR suicidality[Title/Abstract] OR parasuicide[Title/Abstract] OR "self-directed violence"[Title/Abstract] OR parasuicidal[Title/Abstract])

AND ("sleep deprivation"[Title/Abstract] OR "sleep quality"[Title/Abstract] OR "sleep improvement"[Title/Abstract] OR "sleep enhancement"[Title/Abstract] OR "sleep problems"[Title/Abstract])

AND ("Meta-Analysis"[Publication Type] OR "Meta-Analysis"[Title] OR "Meta analysis"[Title] OR "Systematic Review"[Publication Type] OR "Systematic Review"[Title] OR "randomized controlled trial"[Publication Type] OR "controlled clinical trial"[Publication Type] OR "randomized controlled trial"[Title] OR "controlled clinical trial"[Title])

AND ("1990"[Date - Publication] : "3000"[Date - Publication])

**PsychInfo + WebOfScience + PubPsych:**

(Suicid\* OR "Self-Injurious Behavior" OR parasuicide OR "self-directed violence" OR parasuicidal OR "self harm" OR "self-harm" OR "self injury" OR "self-injury")

AND ("sleep deprivation" OR "sleep quality" OR "sleep improvement" OR "sleep enhancement" OR "sleep problems")

AND ("Meta-Analysis" OR "Systematic Review" OR "randomized controlled trial" OR "controlled clinical trial")

---

## Versorgung

**PICO-Frage 41: Verringern ambulante Angebote und Nachsorge von suizidalen Patient\*innen die Suizidalität im Vergleich zu keinen ambulanten Angeboten und Nachsorge?**

Gesucht am 09.07.2024

### **PubMed:**

(Suicide[MeSH Terms] OR "Self-Injurious Behavior"[MeSH Terms] OR suicide[Title/Abstract] OR suicidal[Title/Abstract] OR suicidality[Title/Abstract] OR parasuicide[Title/Abstract] OR "self-directed violence"[Title/Abstract] OR parasuicidal[Title/Abstract])

AND (outpatient[Title/Abstract] OR "out-patient" OR ambulant[Title/Abstract] OR "primary care"[Title/Abstract] OR "community care"[Title/Abstract])

AND ("Meta-Analysis"[Publication Type] OR "Meta-Analysis"[Title] OR "Meta analysis"[Title] OR "Systematic Review"[Publication Type] OR "Systematic Review"[Title])

AND ("1990"[Date - Publication] : "3000"[Date - Publication])

### **WebOfScience + Psychinfo + PubPsych:**

(Suicid\* OR "Self-Injurious Behavior" OR parasuicide OR "self-directed violence" OR parasuicidal OR "self harm" OR "self-harm" OR "self injury" OR "self-injury")

AND (outpatient OR "out-patient" OR ambulant OR "primary care" OR "community care")

AND ("Meta-Analysis" OR "Meta Analysis" OR "Systematic Review")

---

**PICO-Frage 42: Verringert eine stationäre Versorgung von suizidalen Patient\*innen die Suizidalität im Vergleich zum Treatment as Usual?**

Gesucht am: 09.07.2024

**PubMed:**

(Suicide[MeSH Terms] OR "Self-Injurious Behavior"[MeSH Terms] OR suicide[Title/Abstract] OR suicidal[Title/Abstract] OR suicidality[Title/Abstract] OR parasuicide[Title/Abstract] OR "self-directed violence"[Title/Abstract] OR parasuicidal[Title/Abstract])

AND (inpatient[Title/Abstract] OR "in-patient"[Title/Abstract] OR "hospital care"[Title/Abstract] OR "secondary care"[Title/Abstract] OR "hospital services"[Title/Abstract])

AND ("Meta-Analysis"[Publication Type] OR "Meta-Analysis"[Title] OR "Meta analysis"[Title] OR "Systematic Review"[Publication Type] OR "Systematic Review"[Title])

**WebOfScience + Psychinfo + PubPsych:**

(Suicid\* OR "Self-Injurious Behavior" OR parasuicide OR "self-directed violence" OR parasuicidal OR "self harm" OR "self-harm" OR "self injury" OR "self-injury")

AND (inpatient OR "in-patient" OR "hospital care" OR "secondary care" OR "hospital services")

AND ("Meta-Analysis" OR "Meta Analysis" OR "Systematic Review")

---

**PICO-Frage 43: Verringern Angebote der Krisenversorgung, inklusive Safety-planning, Suizidalität im Vergleich zum Treatment as Usual nach einem Suizidversuch?**

Gesucht am: 09.07.2024

(Suicide[MeSH Terms] OR "Self-Injurious Behavior"[MeSH Terms] OR suicide[Title/Abstract] OR suicidal[Title/Abstract] OR suicidality[Title/Abstract] OR parasuicide[Title/Abstract] OR "self-directed violence"[Title/Abstract] OR parasuicidal[Title/Abstract])

AND ("Psychotherapy, Brief"[MeSH Terms] OR "Psychotherapy, Brief"[Title/Abstract] OR "brief Psychotherapy"[Title/Abstract] OR "manualized crisis intervention"[Title/Abstract] OR "crisis intervention"[MeSH Terms] OR "crisis intervention"[Title/Abstract] OR "Safety Plan Intervention"[Title/Abstract] OR "safety planning"[Title/Abstract] OR "safety-planning"[Title/Abstract] OR "Crisis Response Planning"[Title/Abstract] OR "Means Restriction Counselling"[Title/Abstract] OR "care system"[Title/Abstract] OR "care-system"[Title/Abstract] OR "healthcare system"[Title/Abstract] OR "healthcare-system"[Title/Abstract] OR healthcare[Title])

AND ("Meta-Analysis"[Publication Type] OR "Meta-Analysis"[Title] OR "Meta analysis"[Title] OR "Systematic Review"[Publication Type] OR "Systematic Review"[Title])

AND ("1990"[Date - Publication] : "3000"[Date - Publication])

**Psychinfo + PubPsych:**

(Suicid\* OR "Self-Injurious Behavior" OR parasuicide OR "self-directed violence" OR parasuicidal OR "self harm" OR "self-harm" OR "self injury" OR "self-injury")

AND ("Psychotherapy, Brief" OR "brief Psychotherapy" OR "manualized crisis intervention" OR "crisis intervention" OR "Safety Plan Intervention" OR "safety planning" OR "safety-planning" OR "Crisis Response Planning" OR "Means Restriction Counselling" OR "care system" OR "care-system" OR "healthcare system" OR "healthcare-system" OR TI="healthcare")

AND ("Meta-Analysis" OR "Meta Analysis" OR "Systematic Review")

---

**WebOfScience:**

(Suicid\* OR "Self-Injurious Behavior" OR parasuicide OR "self-directed violence" OR parasuicidal OR "self harm" OR "self-harm" OR "self injury" OR "self-injury")

AND ("Psychotherapy, Brief" OR "brief Psychotherapy" OR "manualized crisis intervention" OR "crisis intervention" OR "Safety Plan Intervention" OR "safety planning" OR "safety-planning" OR "Crisis Response Planning" OR "Means Restriction Counselling" OR "care system" OR "care-system" OR "healthcare system" OR "healthcare-system" OR healthcare(Title))

AND ("Meta-Analysis" OR "Meta Analysis" OR "Systematic Review")

---

## Universelle Prävention

**PICO-Frage 44: Verringert der eingeschränkte Zugang zu/ Erwerb von potenziell tödlichen Mitteln die Suizidalität in der Allgemeinbevölkerung im Vergleich zu keinen Verfügbarkeitsreduzierenden Maßnahmen?**

Gesucht am 08.03.2023

### PubMed:

(Suicide[MeSH Terms] OR "Self-Injurious Behavior"[MeSH Terms] OR suicide[Title/Abstract] OR suicidal[Title/Abstract] OR suicidality[Title/Abstract] OR parasuicide[Title/Abstract] OR "self-directed violence"[Title/Abstract] OR parasuicidal[Title/Abstract])

AND ("access to means"[Title/Abstract:~0] OR "access to suicide means"[Title/Abstract] OR "means restriction"[Title/Abstract])

AND ("Meta-Analysis"[Publication Type] OR „Meta-Analysis“[Title] OR „Meta analysis“[Title] OR "Systematic Review"[Publication Type] OR „Systematic Review“[Title])

AND ("1990"[Date - Publication] : "3000"[Date - Publication])

### PsychInfo + WebOfScience + PubPsych:

(Suicid\* OR "Self-Injurious Behavior" OR "parasuicide" OR "self-directed violence" OR "parasuicidal" OR "self harm" OR "self-harm" OR "self injury" OR "self-injury")

AND("access to means" OR "access to suicide means" OR "means restriction")

AND("Meta-Analysis" OR "Systematic Review")

---

**PICO-Frage 45: Verringert die bauliche, präventive Sicherung die Suizidalität in Kliniken oder Hotspots ("High Risk Places") im Vergleich zu keinen präventiven Maßnahmen?**

Gesucht am 08.03.2023

**PubMed:**

(Suicide[MeSH Terms] OR "Self-Injurious Behavior"[MeSH Terms] OR suicide[Title/Abstract] OR suicidal[Title/Abstract] OR suicidality[Title/Abstract] OR parasuicide[Title/Abstract] OR "self-directed violence"[Title/Abstract] OR parasuicidal[Title/Abstract])

AND (safeguard[Title/Abstract] OR barrier[Title/Abstract] OR building[Title/Abstract] OR bridge[Title/Abstract] OR road[Title/Abstract] OR railway[Title/Abstract] OR railroad[Title/Abstract] OR construction[Title/Abstract] OR architecture[Title/Abstract] OR hotspot[Title/Abstract] OR cliffside[Title/Abstract])

AND prevention[Title/Abstract]

AND ("1990"[Date - Publication] : "3000"[Date - Publication])

AND ("Meta-Analysis"[Publication Type] OR „Meta-Analysis“[Title] OR „Meta analysis“[Title] OR "Systematic Review"[Publication Type] OR „Systematic Review“[Title])

**PsychInfo + WebOfScience + PubPsych:**

(Suicid\* OR "Self-Injurious Behavior" OR parasuicide OR "self-directed violence" OR parasuicidal OR "self harm" OR "self-harm" OR "self injury" OR "self-injury")

AND (safeguard OR barrier OR building OR bridge OR road OR railway OR railroad OR construction OR architecture )

AND (prevention)

AND ("Meta-Analysis" OR "Systematic Review")

---

**PICO-Frage 46: Verringert eine suizidpräventive Öffentlichkeits- und Medienarbeit (Awareness) die Suizidalität in der Allgemeinbevölkerung im Vergleich zu keiner Intervention?**

Gesucht am 08.03.2023

**PubMed:**

(Suicide[MeSH Terms] OR "Self-Injurious Behavior"[MeSH Terms] OR suicide[Title/Abstract] OR suicidal[Title/Abstract] OR suicidality[Title/Abstract] OR parasuicide[Title/Abstract] OR "self-directed violence"[Title/Abstract] OR parasuicidal[Title/Abstract])

AND („media guidelines“[Title/Abstract] OR „media recommendations“[Title/Abstract] OR „mass media“[MeSH Terms] OR „mass media“[Title/Abstract] OR Papageno[Title/Abstract] OR Werther[Title/Abstract] OR theatre[Title/Abstract] OR „public relations“[Title/Abstract] OR film[Title/Abstract] OR television[Title/Abstract] OR press[Title/Abstract] OR print[Title/Abstract] OR book[Title/Abstract] OR radio[Title/Abstract] OR awareness[Title/Abstract])

AND ("Meta-Analysis"[Publication Type] OR „Meta-Analysis“[Title] OR „Meta analysis“[Title] OR "Systematic Review"[Publication Type] OR „Systematic Review“[Title])

AND ("1990"[Date - Publication] : "3000"[Date - Publication])

**PsychInfo + WebOfScience + PubPsych:**

(Suicid\* OR "Self-Injurious Behavior" OR "parasuicide" OR "self-directed violence" OR "parasuicidal" OR "self harm" OR "self-harm" OR "self injury" OR "self-injury")

AND ("media guidelines" OR "media recommendations" OR "mass media" OR ~~"mass media"~~ OR "Papageno" OR "Werther" OR "theatre" OR "public relations" OR "film" OR "television" OR "press" OR "print" OR "book" OR "radio" OR "awareness")

AND ("Meta-Analysis" OR "Systematic Review")

---

**PICO-Frage 47: Verringern Maßnahmen zur Auseinandersetzung mit dem Altern die Suizidalität in der Allgemeinbevölkerung im Vergleich zu keinen Maßnahmen?**

Gesucht am 09.03.2023

**PubMed:**

(Suicide[MeSH Terms] OR "Self-Injurious Behavior"[MeSH Terms] OR suicide[Title/Abstract] OR suicidal[Title/Abstract] OR suicidality[Title/Abstract] OR parasuicide[Title/Abstract] OR "self-directed violence"[Title/Abstract] OR parasuicidal[Title/Abstract])

AND(ageism[MeSH Terms] OR ageism[Title/Abstract] OR "role model"[Title/Abstract] OR "social participation"[Title/Abstract] OR "age discrimination"[Title/Abstract] OR "anti-age discrimination"[Title/Abstract] OR prejudice[Title/Abstract] OR "reciprocity between generations"[Title/Abstract] OR "organization of care"[Title/Abstract] OR "organisation of care"[Title/Abstract]) + („perceptions of aging“ OR „attitudes of aging“ OR „use on aging“ OR „use of aging perception“ OR „age norms“)

AND (aging[Title/Abstract] OR age[Title/Abstract] OR „growing old"[Title/Abstract])

AND ("1990"[Date - Publication] : "3000"[Date - Publication])

**PsychInfo + WebOfScience + PubPsych:**

(Suicid\* OR "Self-Injurious Behavior" OR parasuicide OR "self-directed violence" OR parasuicidal OR "self harm" OR "self-harm" OR "self injury" OR "self-injury")

AND (ageism OR "role model" OR "social participation" OR "age discrimination" OR "anti-age discrimination" OR prejudice OR "reciprocity between generations" OR "organization of care" OR "organisation of care")

AND (aging OR age OR "growing old")

---

**PICO-Frage 48: Verringern suizidpräventive Maßnahmen in sozialen Medien die Suizidalität in der Allgemeinbevölkerung im Vergleich zu keiner Intervention?**

Gesucht am 09.03.2023

**PubMed:**

(Suicide[MeSH Terms] OR "Self-Injurious Behavior"[MeSH Terms] OR suicide[Title/Abstract] OR suicidal[Title/Abstract] OR suicidality[Title/Abstract] OR parasuicide[Title/Abstract] OR "self-directed violence"[Title/Abstract] OR parasuicidal[Title/Abstract])

AND („social media“[MeSH Terms] OR blogging[MeSH Terms] OR telecommunications[MeSH Terms] OR blogging[Title/Abstract] OR „social media“[Title/Abstract] OR Facebook[Title/Abstract] OR Instagram[Title/Abstract] OR Youtube[Title/Abstract] OR Twitter[Title/Abstract] OR TikTok[Title/Abstract] OR Pinterest[Title/Abstract] OR Snapchat[Title/Abstract] OR „internet“[Title/Abstract] OR „online forum“[Title/Abstract] OR „web forum“[Title/Abstract] OR „suicide forum“[Title/Abstract:~0] OR website[Title/Abstract])

AND ("Meta-Analysis"[Publication Type] OR „Meta-Analysis“[Title] OR „Meta analysis“[Title] OR "Systematic Review"[Publication Type] OR „Systematic Review“[Title])

**PsychInfo + WebOfScience + PubPsych:**

(Suicid\* OR "Self-Injurious Behavior" OR parasuicide OR "self-directed violence" OR parasuicidal OR "self harm" OR "self-harm" OR "self injury" OR "self-injury")

AND ("social media" OR blogging OR telecommunications OR blogging OR "social media" OR Facebook OR Instagram OR Youtube OR Twitter OR TikTok OR Pinterest OR Snapchat OR internet OR "online forum" OR "web forum" OR "suicide forum" OR website)

---

AND ("Meta-Analysis" OR "Systematic Review")

**PICO-Frage 49: Verringern universelle schulbasierte Suizidpräventionsprogramme die Suizidalität im Kindes- und Jugendalter im Vergleich zu keinen universellen schulbasierten Suizidpräventionsprogrammen?**

Gesucht am 06.03.2023

**PubMed:**

(Suicide[MeSH Terms] OR "Self-Injurious Behavior"[MeSH Terms] OR suicide[Title/Abstract] OR suicidal[Title/Abstract] OR suicidality[Title/Abstract] OR parasuicide[Title/Abstract] OR "self-directed violence"[Title/Abstract] OR parasuicidal[Title/Abstract])

AND (child[MeSH Terms] OR child[Title/Abstract] OR adolescent[MeSH Terms] OR adolescent[Title/Abstract] OR school[Title/Abstract])

AND(mobbing[Title/Abstract] OR bullying[Title/Abstract] OR stigma[Title/Abstract] OR aggression[Title/Abstract] OR violence[Title/Abstract])

AND (program[Title/Abstract] OR seminar[Title/Abstract] OR training[Title/Abstract] OR intervention[Title/Abstract] OR education[MeSH Terms] OR education[Title/Abstract] OR workshop[Title/Abstract])

AND ("Meta-Analysis"[Publication Type] OR „Meta-Analysis“[Title] OR „Meta analysis“[Title] OR "Systematic Review"[Publication Type] OR „Systematic Review“[Title])

AND ("1990"[Date - Publication] : "3000"[Date - Publication])

**PsychInfo + WebOfScience + PubPsych:**

(Suicid\* OR "Self-Injurious Behavior" OR parasuicide OR "self-directed violence" OR parasuicidal OR "self harm" OR "self-harm" OR "self injury" OR "self-injury")

AND (child OR adolescent OR school)

AND (mobbing OR bullying OR stigma OR aggression OR violence)

---

AND (program OR seminar OR training OR intervention OR education OR workshop)  
AND ("Meta-Analysis" OR "Systematic Review")

**PICO-Frage 50: Verringern psychosoziale Beratungsangebote die Suizidalität im Kindes- und Jugendalter im Vergleich zu keinen psychosozialen Beratungsangeboten?**

Gesucht am 06.03.2023

**PubMed:**

(Suicide[MeSH Terms] OR "Self-Injurious Behavior"[MeSH Terms] OR suicide[Title/Abstract]  
OR suicidal[Title/Abstract] OR suicidality[Title/Abstract] OR parasuicide[Title/Abstract] OR  
"self-directed violence"[Title/Abstract] OR parasuicidal[Title/Abstract])

AND (child[MeSH Terms] OR child[Title/Abstract] OR adolescent[MeSH Terms] OR  
adolescent[Title/Abstract] OR school[Title/Abstract])

AND (psychosocial[Title/Abstract])

AND (counseling[Title/Abstract] OR counselling[Title/Abstract] OR  
consulting[Title/Abstract])

AND ("Meta-Analysis"[Publication Type] OR „Meta-Analysis“[Title] OR „Meta analysis“[Title]  
OR "Systematic Review"[Publication Type] OR „Systematic Review“[Title] OR "randomized  
controlled trial"[Publication Type] OR "controlled clinical trial"[Publication Type] OR  
„randomized controlled trial“[Title] OR „controlled clinical trial“[Title])

AND ("1990"[Date - Publication] : "3000"[Date - Publication])

**PsychInfo + WebOfScience + PubPsych:**

(Suicid\* OR "Self-Injurious Behavior" OR parasuicide OR "self-directed violence" OR  
parasuicidal OR "self harm" OR "self-harm" OR "self injury" OR "self-injury")

AND (child OR adolescent OR school)

---

AND (psychosocial)

AND (counseling OR counselling OR consulting)

## **Weitere Maßnahmen der selektiven und indizierten Prävention inkl.**

### **Postvention**

**PICO-Frage 51: Verringern Gatekeeper-Schulungen die Suizidalität in der Allgemeinbevölkerung im Vergleich zu keiner Intervention?**

Gesucht am 03.05.2023

#### **PubMed:**

(Suicide[MeSH Terms] OR "Self-Injurious Behavior"[MeSH Terms] OR suicide[Title/Abstract] OR suicidal[Title/Abstract] OR suicidality[Title/Abstract] OR parasuicide[Title/Abstract] OR "self-directed violence"[Title/Abstract] OR parasuicidal[Title/Abstract])

AND (training[Title/Abstract] OR coaching[Title/Abstract])

AND (gatekeeper[Title/Abstract] OR parent[Title] OR parents[Title] OR friend[Title] OR friends[Title] OR neighbor[Title] OR neighbors[Title] OR neighbour[Title] OR neighbours[Title] OR teacher[Title] OR teachers[Title] OR coach[Title] OR coaches[Title] OR caseworker[Title] OR caseworkers[Title] OR "police officer"[Title] OR "police officers"[Title])

AND ("Meta-Analysis"[Publication Type] OR "Meta-Analysis"[Title] OR "Meta analysis"[Title] OR "Systematic Review"[Publication Type] OR "Systematic Review"[Title])

AND ("1990"[Date - Publication] : "3000"[Date - Publication])

#### **PsychInfo + PubPsych:**

(Suicid\* OR "Self-Injurious Behavior" OR parasuicide OR "self-directed violence" OR parasuicidal OR "self harm" OR "self-harm" OR "self injury" OR "self-injury")

---

AND (training OR coaching)

AND (gatekeeper OR TI=parent OR TI=parents OR TI=friend OR TI=friends OR TI=neighbor OR TI=neighbors OR TI=neighbour OR TI=neighbours OR TI=teacher OR TI=teachers OR TI=coach OR TI=coaches OR TI=caseworker OR TI=caseworkers OR TI="police officer" OR TI="police officers")

AND ("Meta-Analysis" OR "Systematic Review")

**WebOfScience:**

(Suicid\* OR "Self-Injurious Behavior" OR parasuicide OR "self-directed violence" OR parasuicidal OR "self harm" OR "self-harm" OR "self injury" OR "self-injury")

AND (training OR coaching)

AND (gatekeeper OR parent[Title] OR parents[Title] OR friend[Title] OR friends[Title] OR neighbor[Title] OR neighbors[Title] OR neighbour[Title] OR neighbours[Title] OR teacher[Title] OR teachers[Title] OR coach[Title] OR coaches[Title] OR caseworker[Title] OR caseworkers[Title] OR "police officer"[Title] OR "police officers"[Title])

AND ("Meta-Analysis" OR "Systematic Review")

---

**PICO-Frage 52: Verringern eine ambulante psychiatrische Krankenpflege/ Maßnahmen der Jugendhilfe die Suizidalität bei suizidalen Patient\*innen im Vergleich zu keiner Intervention?**

Gesucht am 17.04.2023

**PubMed:**

(Suicide[MeSH Terms] OR "Self-Injurious Behavior"[MeSH Terms] OR suicide[Title/Abstract] OR suicidal[Title/Abstract] OR suicidality[Title/Abstract] OR parasuicide[Title/Abstract] OR "self-directed violence"[Title/Abstract] OR parasuicidal[Title/Abstract])

AND (outpatient[Title/Abstract] OR "out-patient"[Title/Abstract] OR ambulatory[Title/Abstract])

AND ("psychiatric care"[Title/Abstract] OR "nursing care"[Title/Abstract] OR "psychiatric nursing care"[Title/Abstract] OR assistance[Title/Abstract] OR support[Title/Abstract] OR "case help"[Title/Abstract] OR "case-help"[Title/Abstract] OR "youth welfare"[Title/Abstract] OR "youth care"[Title/Abstract] OR "youth services"[Title/Abstract])

AND ("Meta-Analysis"[Publication Type] OR "Meta-Analysis"[Title] OR "Meta analysis"[Title] OR "Systematic Review"[Publication Type] OR "Systematic Review"[Title] OR "randomized controlled trial"[Publication Type] OR "controlled clinical trial"[Publication Type] OR "randomized controlled trial"[Title] OR "controlled clinical trial"[Title])

AND ("1990"[Date - Publication] : "3000"[Date - Publication])

**PsychInfo + WebOfScience + PubPsych:**

(Suicid\* OR "Self-Injurious Behavior" OR parasuicide OR "self-directed violence" OR parasuicidal OR "self harm" OR "self-harm" OR "self injury" OR "self-injury")

AND(outpatient OR "out-patient" OR ambulatory)

AND ("psychiatric care" OR "nursing care" OR "psychiatric nursing care" OR assistance OR support OR "case help" OR "case-help" OR "youth welfare" OR "youth care" OR "youth services")

---

AND ("Meta-Analysis" OR "Systematic Review" OR "randomized controlled trial" OR "controlled clinical trial")

**PICO-Frage 53: Verringert eine Peer-Arbeit die Suizidalität bei suizidalen Menschen im Vergleich zu keiner Intervention?**

Gesucht am 17.04.2023

**PubMed:**

(Suicide[MeSH Terms] OR "Self-Injurious Behavior"[MeSH Terms] OR suicide[Title/Abstract] OR suicidal[Title/Abstract] OR suicidality[Title/Abstract] OR parasuicide[Title/Abstract] OR "self-directed violence"[Title/Abstract] OR parasuicidal[Title/Abstract])

AND („peer support"[Title/Abstract] OR "peer-support"[Title/Abstract] OR „recovery companion"[Title/Abstract])

AND ("1990"[Date - Publication] : "3000"[Date - Publication])

**PsychInfo + WebOfScience + PubPsych:**

(Suicid\* OR "Self-Injurious Behavior" OR parasuicide OR "self-directed violence" OR parasuicidal OR "self harm" OR "self-harm" OR "self injury" OR "self-injury")

AND ("peer support" OR "peer-support" OR "Recovery Companion")

---

**PICO-Frage 54: Verringern Selbsthilfegruppen die Suizidalität bei Menschen mit Suizidalität im Vergleich zu keiner Intervention?**

Gesucht am 17.04.2023

**PubMed:**

(Suicide[MeSH Terms] OR "Self-Injurious Behavior"[MeSH Terms] OR suicide[Title/Abstract] OR suicidal[Title/Abstract] OR suicidality[Title/Abstract] OR parasuicide[Title/Abstract] OR "self-directed violence"[Title/Abstract] OR parasuicidal[Title/Abstract])

AND ("self-help group"[Title/Abstract] OR "self-help-group"[Title/Abstract] OR "self help group"[Title/Abstract] OR "support-group"[Title/Abstract] OR "support group"[Title/Abstract])

AND ("1990"[Date - Publication] : "3000"[Date - Publication])

**PsychInfo + WebOfScience + PubPsych:**

(Suicid\* OR "Self-Injurious Behavior" OR parasuicide OR "self-directed violence" OR parasuicidal OR "self harm" OR "self-harm" OR "self injury" OR "self-injury")

AND ("self-help group" OR "self-help-group" OR "self help group" OR "support-group" OR "support group")

---

**PICO-Frage 55: Verringert Postvention im Sinne von therapeutischen und psychosozialen Interventionen für An- und Zugehörige nach einem Suizid das Ausmaß von psychischen Störungen und von Suizidalität der An- und Zugehörigen (zzgl. Stigma, Lebensqualität, Funktionsniveau) im Vergleich zu einer Kontrollgruppe?**

Gesucht am 28.06.2024

**PubMed:**

(Suicide[MeSH Terms] OR "Self-Injurious Behavior"[MeSH Terms] OR suicide[Title/Abstract] OR suicidal[Title/Abstract] OR suicidality[Title/Abstract] OR parasuicide[Title/Abstract] OR "self-directed violence"[Title/Abstract] OR parasuicidal[Title/Abstract])

AND (bereaved[Title/Abstract] OR grieving[Title/Abstract] OR mourning[Title/Abstract] OR bereavement[Title/Abstract] OR grief[Title/Abstract] OR survivor[Title/Abstract] OR survivorship[Title/Abstract])

AND (postvention[Title/Abstract] OR "structured aftercare"[Title/Abstract] OR "self-help"[Title/Abstract] OR "self help"[Title/Abstract] OR therapy[Title/Abstract] OR psychotherapy[Title/Abstract] OR "intervention"[Title/Abstract] OR counselling[Title/Abstract] OR counseling[Title/Abstract] OR programme[Title/Abstract] OR programs[Title/Abstract] OR programmes[Title/Abstract] OR program[Title/Abstract] OR programs[Title/Abstract] OR "death notification"[Title/Abstract] OR "death notice"[Title/Abstract] OR "group therapy"[Title/Abstract] OR "group psychotherapy"[Title/Abstract] OR "group intervention"[Title/Abstract] OR medication[Title/Abstract] OR pharmacotherapy[Title/Abstract] OR pharmacotherapies[Title/Abstract])

AND ("Meta-Analysis"[Publication Type] OR "Meta-Analysis"[Title] OR "Meta analysis"[Title] OR "Systematic Review"[Publication Type] OR "Systematic Review"[Title])

**WebOfScience + Psychinfo + PubPsych:**

---

(Suicid\* OR "Self-Injurious Behavior" OR parasuicide OR "self-directed violence" OR parasuicidal OR "self harm" OR "self-harm" OR "self injury" OR "self-injury")

AND (bereaved OR grieving OR mourning OR bereavement OR grief OR survivor OR survivorship)

AND (postvention OR "structured aftercare" OR "self-help" OR "self help" OR therapy OR psychotherapy OR "intervention" OR counselling OR counseling OR programme OR programmes OR program OR programs OR "death notification" OR "death notice" OR "group therapy" OR "group psychotherapy" OR "group intervention" OR medication OR pharmacotherapy OR pharmacotherapies)

AND ("Meta-Analysis" OR "Meta Analysis" OR "Systematic Review")

---

**PICO-Frage 56: Verbessert Postvention nach dem Suizid eines/einer Patient\*in, die psychische Gesundheit des/der Behandelnden, bzw. des/der Betreuenden im Vergleich zu einer Kontrollgruppe?**

**PubMed:**

(Suicide[MeSH Terms] OR "Self-Injurious Behavior"[MeSH Terms] OR suicide[Title/Abstract] OR suicidal[Title/Abstract] OR suicidality[Title/Abstract] OR parasuicide[Title/Abstract] OR "self-directed violence"[Title/Abstract] OR parasuicidal[Title/Abstract])

AND ("health professional"[Title/Abstract] OR "health personnel"[MeSH Terms] OR "health personnel"[Title/Abstract] OR therapist[Title/Abstract] OR psychotherapist[Title/Abstract] OR psychiatrist[Title/Abstract] OR nurse[Title/Abstract] OR "medical professional"[Title/Abstract] OR "medical personnel"[Title/Abstract] OR "second victim"[Title/Abstract] OR "second-victim"[Title/Abstract])

AND (aftercare[Title/Abstract] OR debriefing[Title/Abstract] OR intervention[Title/Abstract] OR counseling[Title/Abstract] OR counselling[Title/Abstract] OR programme[Title/Abstract] OR program[Title/Abstract] OR programmes[Title/Abstract] OR programs[Title/Abstract])

AND ("Meta-Analysis"[Publication Type] OR "Meta-Analysis"[Title] OR "Meta analysis"[Title] OR "Systematic Review"[Publication Type] OR "Systematic Review"[Title])

AND ("1990"[Date - Publication] : "3000"[Date - Publication])

**WebOfScience + Psychinfo + PubPsych:**

(Suicid\* OR "Self-Injurious Behavior" OR parasuicide OR "self-directed violence" OR parasuicidal OR "self harm" OR "self-harm" OR "self injury" OR "self-injury")

AND ("health professional" OR "health personnel" OR "health personnel" OR therapist OR psychotherapist OR psychiatrist OR nurse OR "medical professional" OR "medical personnel" OR "second victim" OR "second-victim")

---

AND (aftercare OR debriefing OR intervention OR counseling OR counselling OR programme  
OR program OR programms OR programmes OR programs)

AND ("Meta-Analysis" OR "Systematic Review")

---

## Assistierter Suizid

**PICO-Frage 57: Führt eine Legalisierung des assistierten Suizids zu einer Erhöhung/Verminderung der Suizidzahlen in der Gesamtbevölkerung im Vergleich zu keiner Legalisierung?**

### PubMed:

Gesucht am 20.10.2023

(Suicide[MeSH Terms] OR "Self-Injurious Behavior"[MeSH Terms] OR suicide[Title/Abstract] OR suicidal[Title/Abstract] OR suicidality[Title/Abstract] OR parasuicide[Title/Abstract] OR "self-directed violence"[Title/Abstract] OR parasuicidal[Title/Abstract])

AND (legalizing[Title/Abstract] OR legalize[Title/Abstract] OR legalise[Title/Abstract] OR legalising[Title/Abstract] OR legalization[Title/Abstract] OR legislation[Title/Abstract] OR law[Title/Abstract] OR laws[Title/Abstract])

AND ("assisted suicide"[Title/Abstract] OR "assisted suicides"[Title/Abstract] OR "desire to die"[Title/Abstract] OR euthanasia[Title/Abstract] OR "killing on demand"[Title/Abstract] OR "suicide on demand"[Title/Abstract] OR "killing on request"[Title/Abstract] OR "suicide on request"[Title/Abstract] OR "aid in dying"[Title/Abstract] OR "voluntary dying"[Title/Abstract] OR "voluntary death"[Title/Abstract] OR "voluntary assisted dying"[Title/Abstract] OR "voluntary euthanasia"[Title/Abstract] OR "medical assistance in dying"[Title/Abstract] OR "medical aid in dying"[Title/Abstract] OR "dying with dignity"[Title/Abstract] OR "wish to hasten death"[Title/Abstract] OR "palliative sedation"[Title/Abstract] OR "terminal sedation"[Title/Abstract] OR "voluntary stopping eating"[Title/Abstract] OR "voluntary stopping drinking"[Title/Abstract] OR "refusing eating"[Title/Abstract] OR "refusing drinking"[Title/Abstract])

AND ("Meta-Analysis"[Publication Type] OR "Meta-Analysis"[Title] OR "Meta analysis"[Title] OR "Systematic Review"[Publication Type] OR "Systematic Review"[Title] OR "randomized controlled trial"[Publication Type] OR "controlled clinical trial"[Publication Type] OR "randomized controlled trial"[Title] OR "controlled clinical trial"[Title])

AND ("1990"[Date - Publication] : "3000"[Date - Publication])

---

**PsychInfo + WebOfScience + PubPsych:**

(Suicid\* OR "Self-Injurious Behavior" OR "parasuicide" OR "self-directed violence" OR "parasuicidal" OR "self harm" OR "self-harm" OR "self injury" OR "self-injury")

AND (legalizing OR legalising OR legalize OR legalise OR legalization OR legislation OR law OR laws)

AND ("assisted suicide" OR "assisted suicides" OR "desire to die" OR euthanasia OR "killing on demand" OR "suicide on demand" OR "killing on request" OR "suicide on request" OR "aid in dying" OR "voluntary dying" OR "voluntary death" OR "voluntary assisted dying" OR "voluntary euthanasia" OR "medical assistance in dying" OR "medical aid in dying" OR "dying with dignity" OR "wish to hasten death" OR "palliative sedation" OR "terminal sedation" OR "voluntary stopping eating" OR "voluntary stopping drinking" OR "refusing eating" OR "refusing drinking")

AND ("Meta-Analysis" OR "Systematic Review" OR "randomized controlled trial" OR "controlled clinical trial")

---

**PICO-Frage 58: Führt eine Beratung bezüglich des Wunsches nach assistiertem Suizid bei suizidalen Patient\*innen zu einer erhöhten/ geringeren Suizidalität in der Gesamtbevölkerung im Vergleich zu keiner Beratung/ einer aktiven Kontrollgruppe?**

Gesucht am 20.10.2023

**PubMed:**

(Suicide[MeSH Terms] OR "Self-Injurious Behavior"[MeSH Terms] OR suicide[Title/Abstract] OR suicidal[Title/Abstract] OR suicidality[Title/Abstract] OR parasuicide[Title/Abstract] OR "self-directed violence"[Title/Abstract] OR parasuicidal[Title/Abstract])

AND (counseling[Title/Abstract] OR counselling[Title/Abstract] OR consultation[Title/Abstract] OR advise[Title/Abstract] OR advice[Title/Abstract] OR assessment[Title/Abstract] OR evaluation[Title/Abstract] OR "palliative care"[Title/Abstract] OR "case discussion"[Title/Abstract] OR "case review"[Title/Abstract] OR "case conference"[Title/Abstract] OR conversation[Title/Abstract] OR talk[Title/Abstract])

AND ("assisted suicide"[Title/Abstract] OR "assisted suicides"[Title/Abstract] OR "desire to die"[Title/Abstract] OR euthanasia[Title/Abstract] OR "killing on demand"[Title/Abstract] OR "suicide on demand"[Title/Abstract] OR "killing on request"[Title/Abstract] OR "suicide on request"[Title/Abstract] OR "aid in dying"[Title/Abstract] OR "voluntary dying"[Title/Abstract] OR "voluntary death"[Title/Abstract] OR "voluntary assisted dying"[Title/Abstract] OR "voluntary euthanasia"[Title/Abstract] OR "medical assistance in dying"[Title/Abstract] OR "medical aid in dying"[Title/Abstract] OR "dying with dignity"[Title/Abstract] OR "wish to hasten death"[Title/Abstract] OR "palliative sedation"[Title/Abstract] OR "terminal sedation"[Title/Abstract] OR "voluntary stopping eating"[Title/Abstract] OR "voluntary stopping drinking"[Title/Abstract] OR "refusing eating"[Title/Abstract] OR "refusing drinking"[Title/Abstract])

AND ("Meta-Analysis"[Publication Type] OR "Meta-Analysis"[Title] OR "Meta analysis"[Title] OR "Systematic Review"[Publication Type] OR "Systematic Review"[Title] OR "randomized controlled trial"[Publication Type] OR "controlled clinical trial"[Publication Type] OR "randomized controlled trial"[Title] OR "controlled clinical trial"[Title])

AND ("1990"[Date - Publication] : "3000"[Date - Publication])

---

**PsychInfo + WebOfScience + PubPsych:**

(Suicid\* OR "Self-Injurious Behavior" OR "parasuicide" OR "self-directed violence" OR "parasuicidal" OR "self harm" OR "self-harm" OR "self injury" OR "self-injury")

AND (counseling OR counselling OR consultation OR advise OR advice OR assessment OR evaluation OR "palliative care" OR "case discussion" OR "case review" OR "case conference")

AND ("assisted suicide" OR "assisted suicides" OR "desire to die" OR euthanasia OR "killing on demand" OR "suicide on demand" OR "killing on request" OR "suicide on request" OR "aid in dying" OR "voluntary dying" OR "voluntary death" OR "voluntary assisted dying" OR "voluntary euthanasia" OR "medical assistance in dying" OR "medical aid in dying" OR "dying with dignity" OR "wish to hasten death" OR "palliative sedation" OR "terminal sedation" OR "voluntary stopping eating" OR "voluntary stopping drinking" OR "refusing eating" OR "refusing drinking")

AND ("Meta-Analysis" OR "Systematic Review" OR "randomized controlled trial" OR "controlled clinical trial")

---

**PICO-Frage 59: Führt eine systematische Dokumentation oder die Einführung eines Registers bezüglich des assistierten Suizids bei Personen mit Suizidalität zu einer erhöhten / geringeren Suizidalität in der Gesamtbevölkerung im Vergleich zu keiner Dokumentation / keiner Einführung eines Registers?**

Gesucht am 20.10.2023

**PubMed:**

(Suicide[MeSH Terms] OR "Self-Injurious Behavior"[MeSH Terms] OR suicide[Title/Abstract] OR suicidal[Title/Abstract] OR suicidality[Title/Abstract] OR parasuicide[Title/Abstract] OR "self-directed violence"[Title/Abstract] OR parasuicidal[Title/Abstract])

AND (documentation[Title/Abstract] OR registry[Title/Abstract] OR register[Title/Abstract] OR epidemiology[Title/Abstract] OR record[Title/Abstract] OR "cause of death"[Title/Abstract])

AND ("assisted suicide"[Title/Abstract] OR "assisted suicides"[Title/Abstract] OR "desire to die"[Title/Abstract] OR euthanasia[Title/Abstract] OR "killing on demand"[Title/Abstract] OR "suicide on demand"[Title/Abstract] OR "killing on request"[Title/Abstract] OR "suicide on request"[Title/Abstract] OR "aid in dying"[Title/Abstract] OR "voluntary dying"[Title/Abstract] OR "voluntary death"[Title/Abstract] OR "voluntary assisted dying"[Title/Abstract] OR "voluntary euthanasia"[Title/Abstract] OR "medical assistance in dying"[Title/Abstract] OR "medical aid in dying"[Title/Abstract] OR "dying with dignity"[Title/Abstract] OR "wish to hasten death"[Title/Abstract] OR "palliative sedation"[Title/Abstract] OR "terminal sedation"[Title/Abstract] OR "voluntary stopping eating"[Title/Abstract] OR "voluntary stopping drinking"[Title/Abstract] OR "refusing eating"[Title/Abstract] OR "refusing drinking"[Title/Abstract])

AND ("1990"[Date - Publication] : "3000"[Date - Publication])

**PsychInfo + WebOfScience + PubPsych:**

(Suicid\* OR "Self-Injurious Behavior" OR "parasuicide" OR "self-directed violence" OR "parasuicidal" OR "self harm" OR "self-harm" OR "self injury" OR "self-injury")

---

AND (documentation OR registry OR register OR epidemiology OR record OR "cause of death")

AND ("assisted suicide" OR "assisted suicides" OR "desire to die" OR euthanasia OR "killing on demand" OR "suicide on demand" OR "killing on request" OR "suicide on request" OR "aid in dying" OR "voluntary dying" OR "voluntary death" OR "voluntary assisted dying" OR "voluntary euthanasia" OR "medical assistance in dying" OR "medical aid in dying" OR "dying with dignity" OR "wish to hasten death" OR "palliative sedation" OR "terminal sedation" OR "voluntary stopping eating" OR "voluntary stopping drinking" OR "refusing eating" OR "refusing drinking")

---

## Anhang 2 Prisma Flowcharts

### PRISMA Flow Diagram

Datum der Suche: 16.07.2024 (Erfassung 1.1)

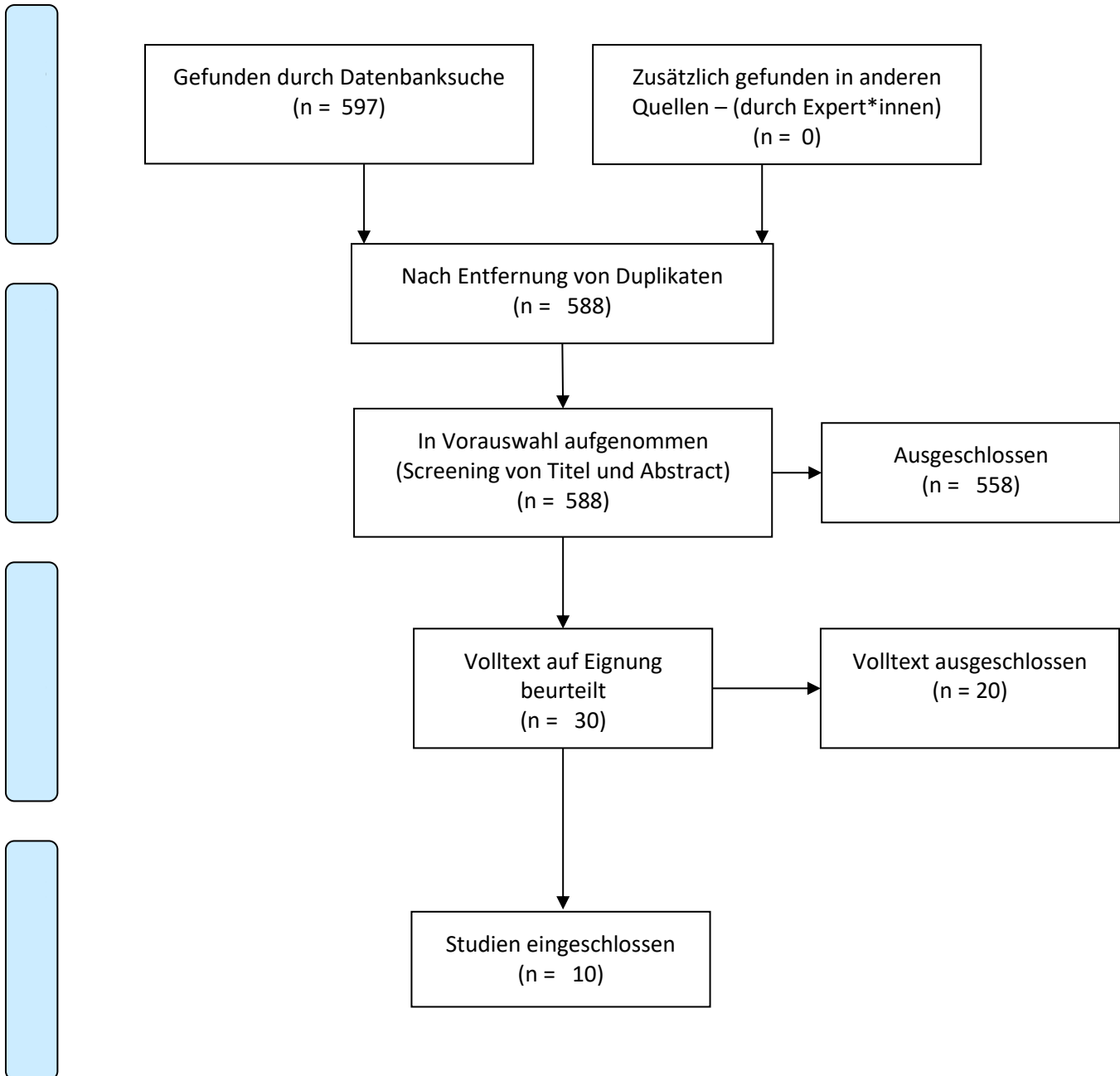

## PRISMA Flow Diagram

Datum der Suche: 16.07.2024 (Erfassung 1.2)

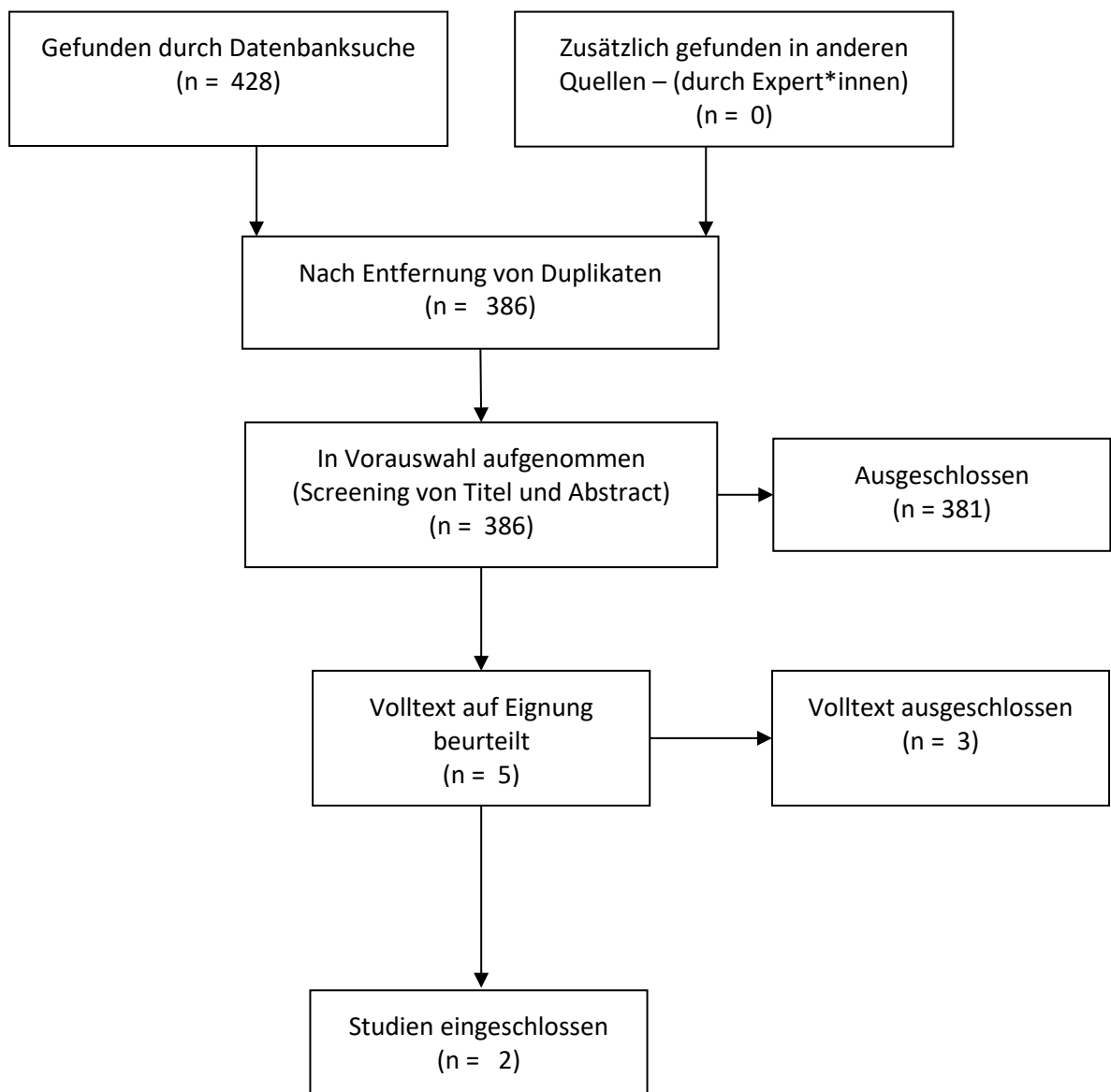

## PRISMA Flow Diagram

Datum der Suche: 16.07.2024 (Erfassung 1.3)

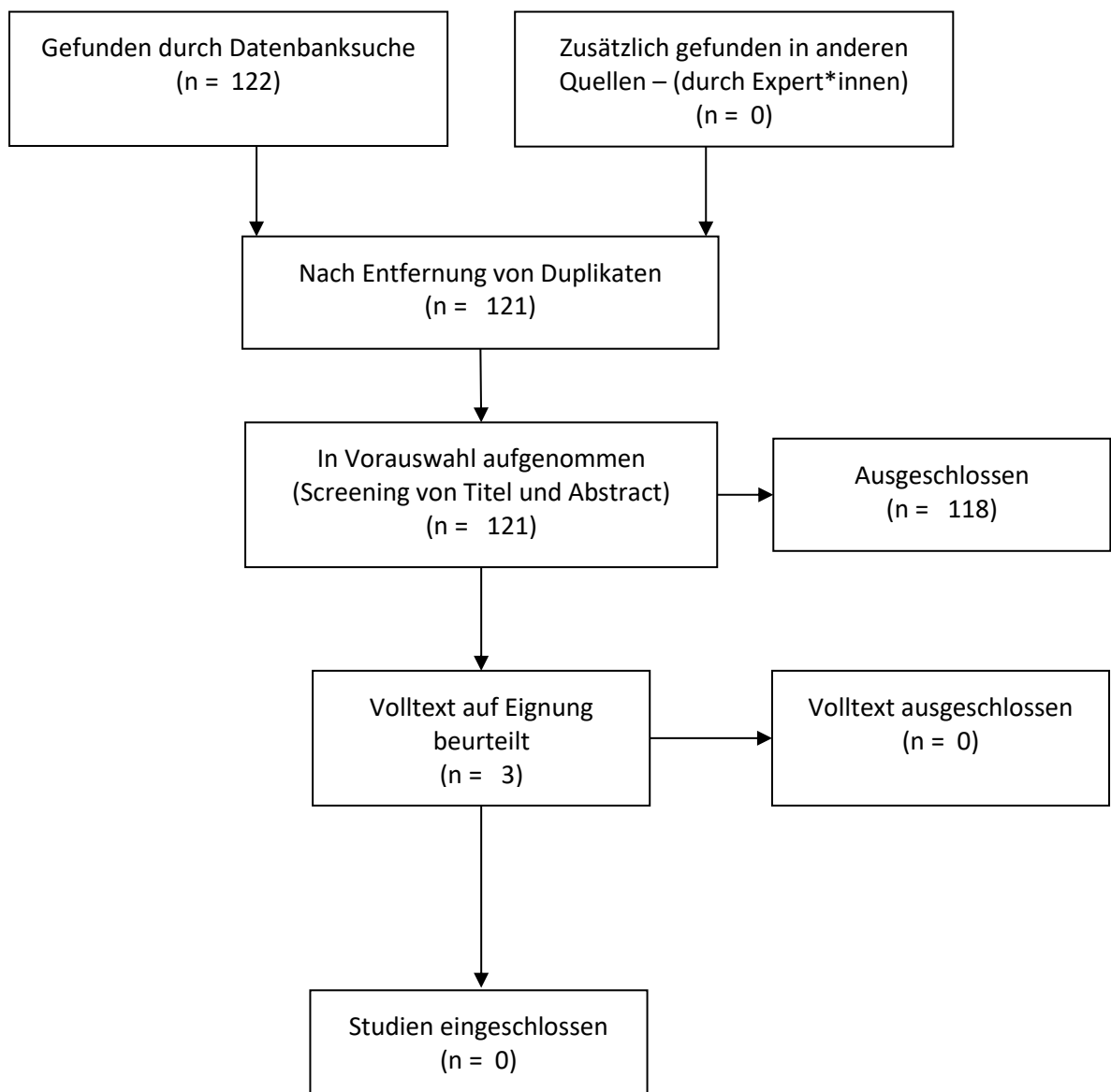

## PRISMA Flow Diagram

Datum der Suche: 16.07.2025 (Erfassung 1.4)

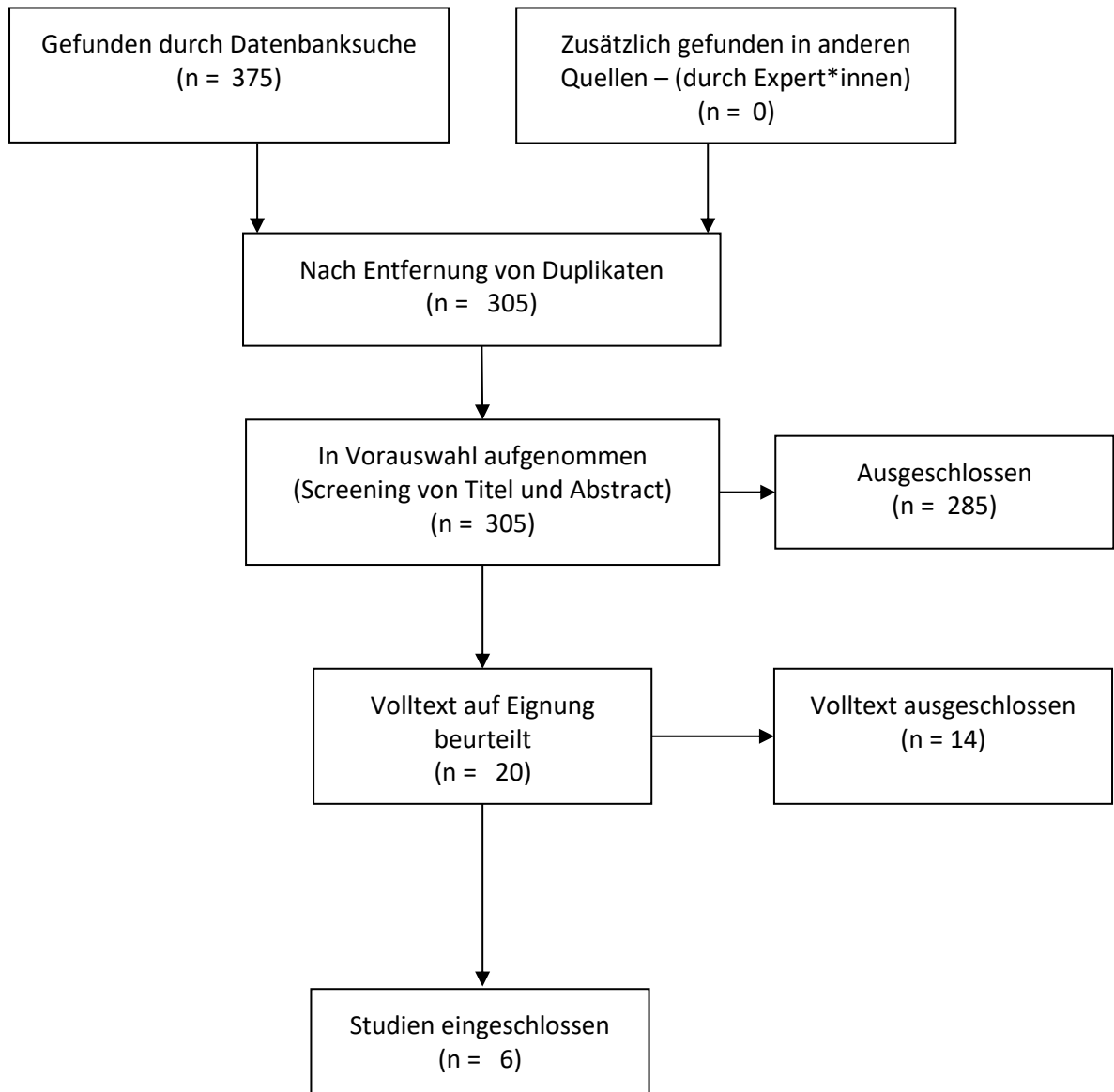

## PRISMA Flow Diagram

Datum der Suche: 16.07.2025 (Erfassung 1.5)

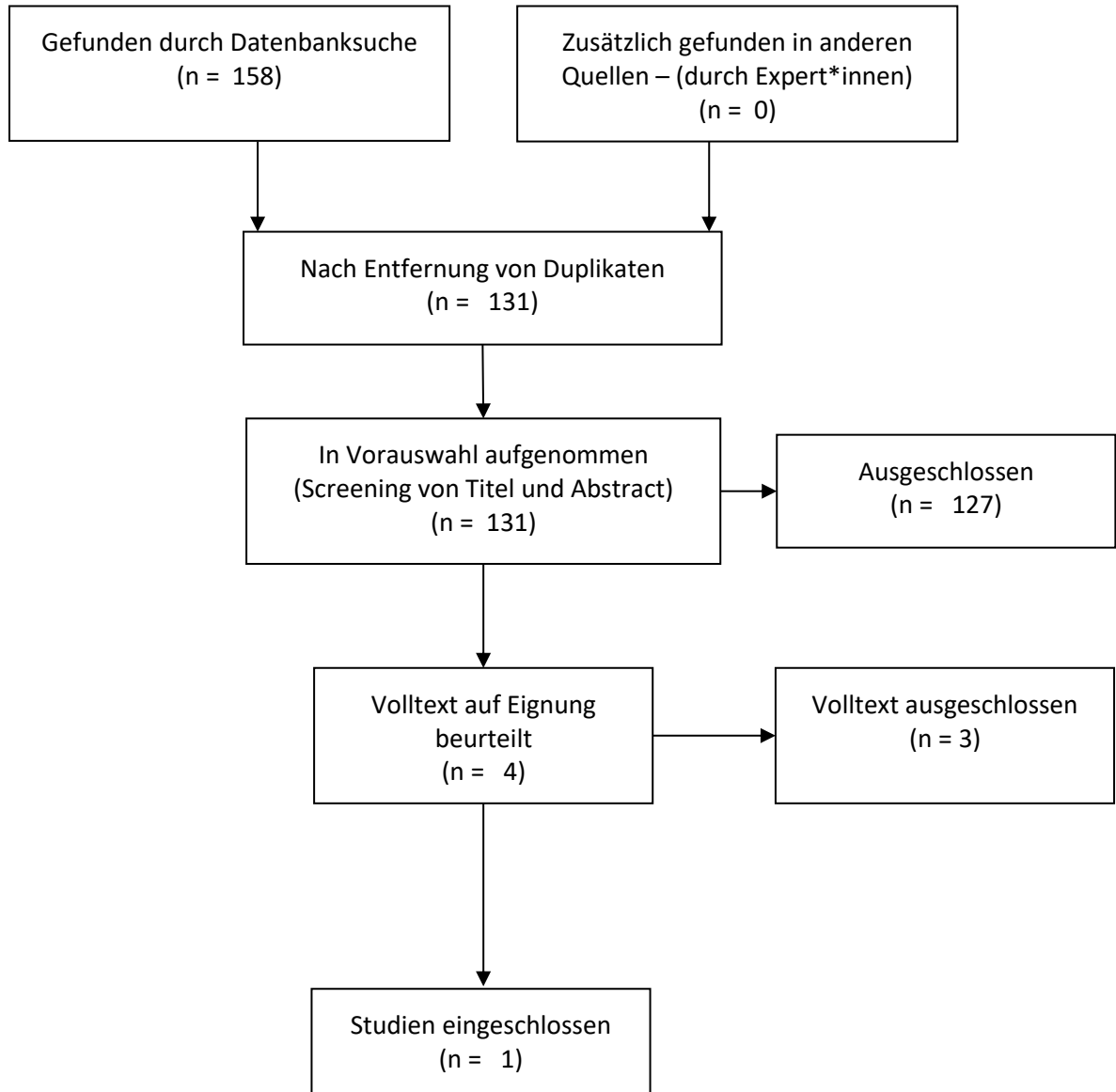

## PRISMA Flow Diagram

Datum der Suche: 16.07.2025 (Erfassung 1.6)

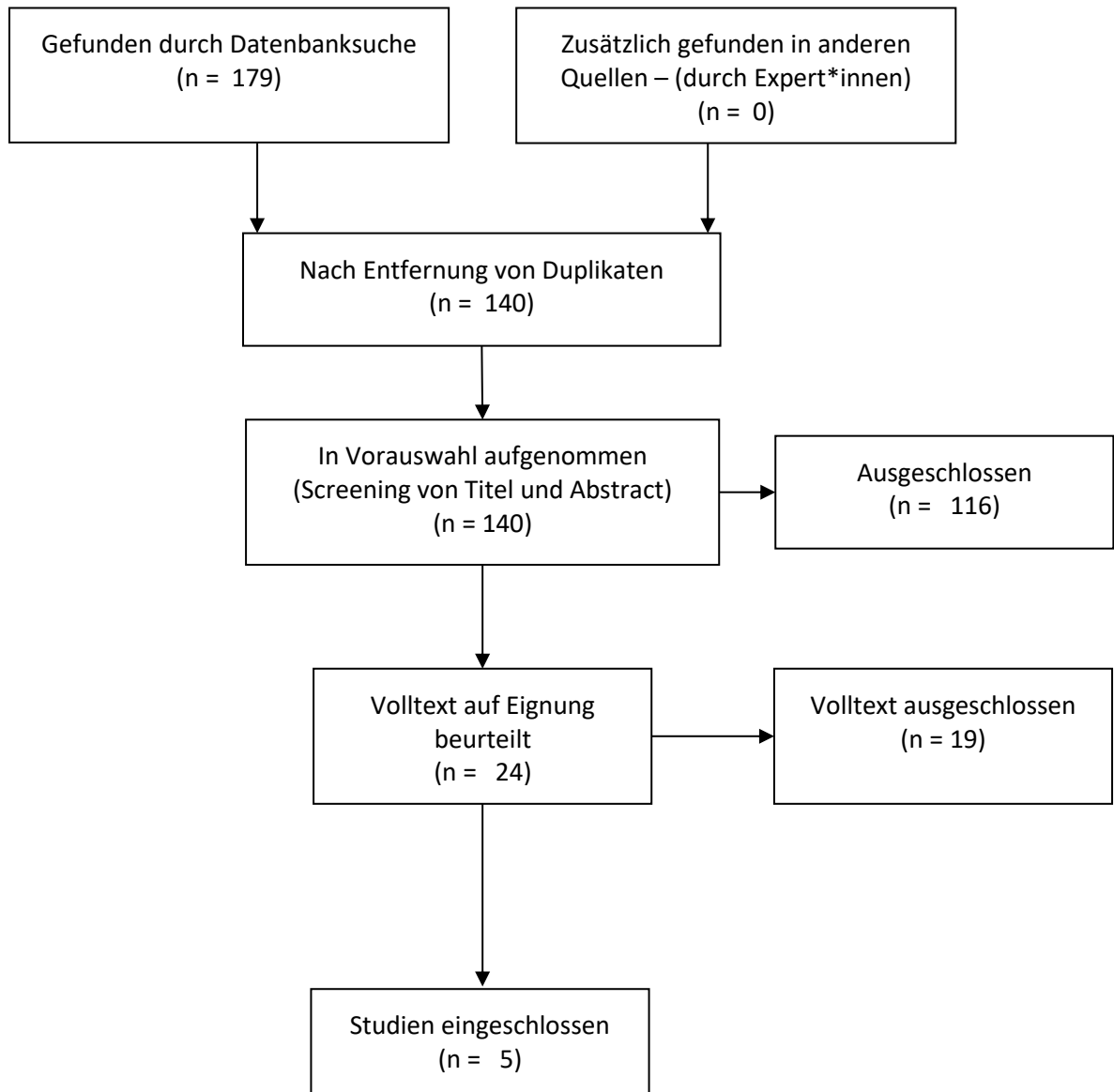

## PRISMA Flow Diagram

Datum der Suche: 06.07.2023 (Risikofaktoren 2.1)

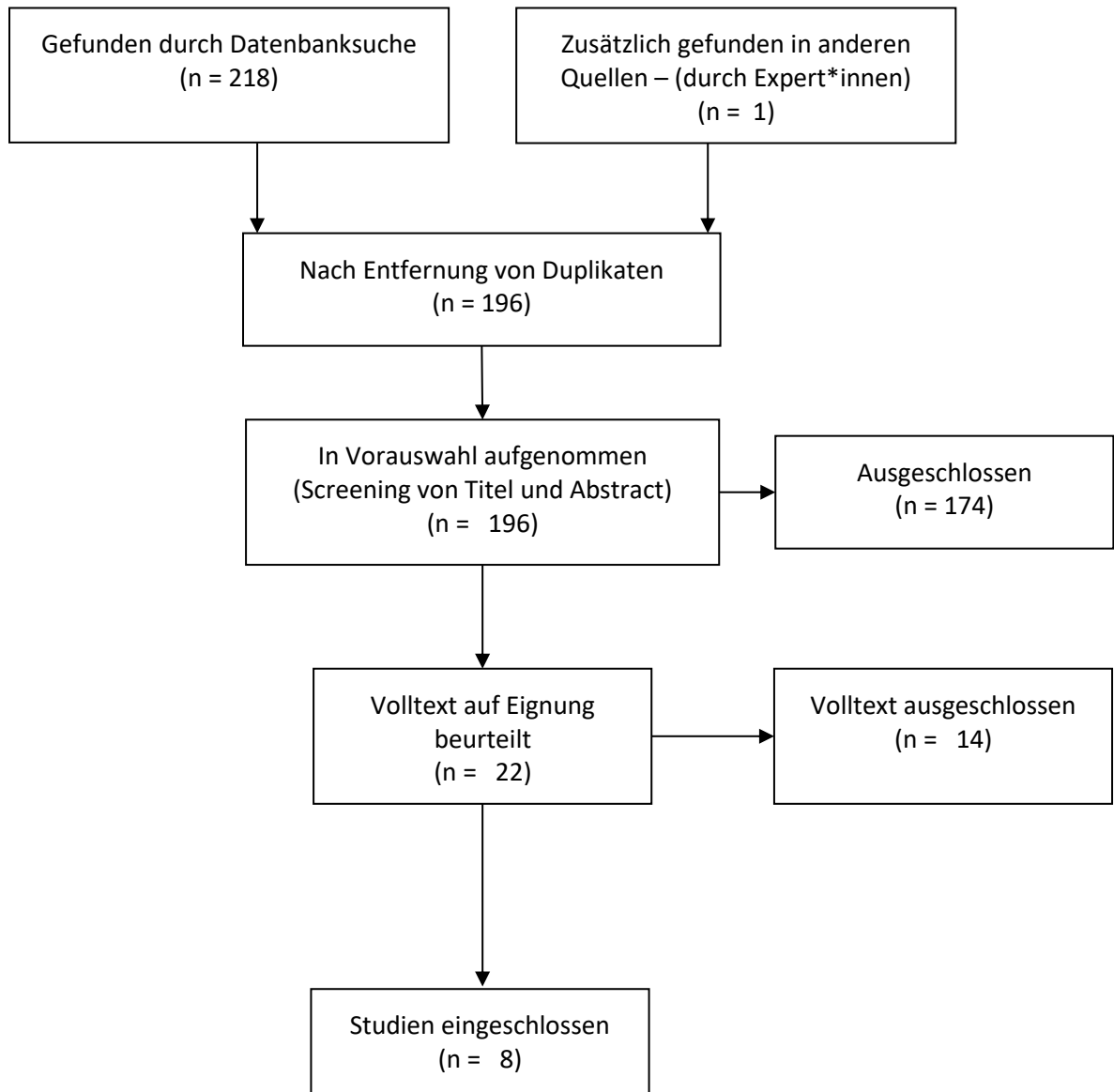

## PRISMA Flow Diagram

Datum der Suche: 06.07.2023 (Risikofaktoren 2.2)

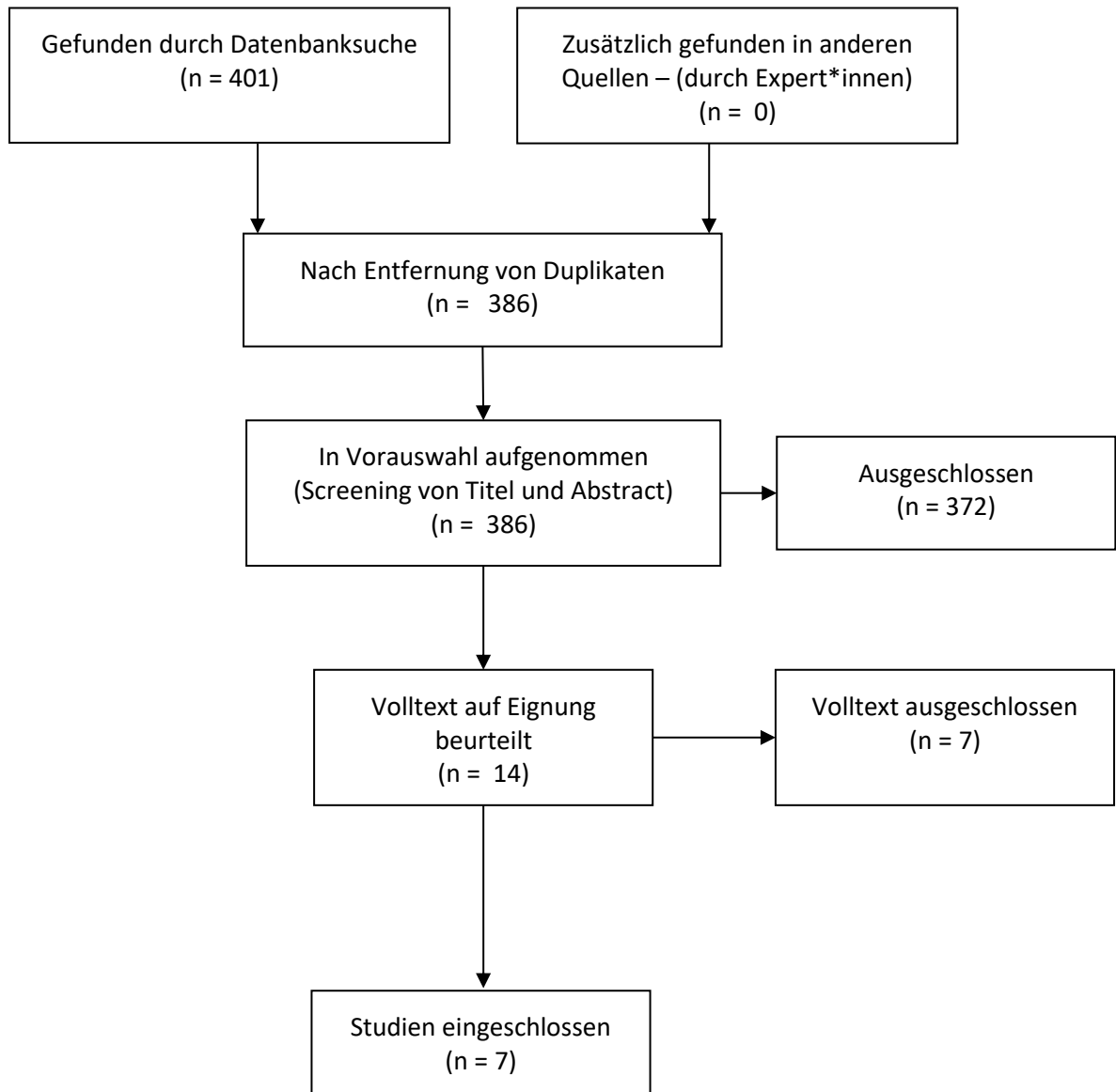

## PRISMA Flow Diagram

Datum der Suche: 06.07.2023 (Risikofaktoren 2.3)

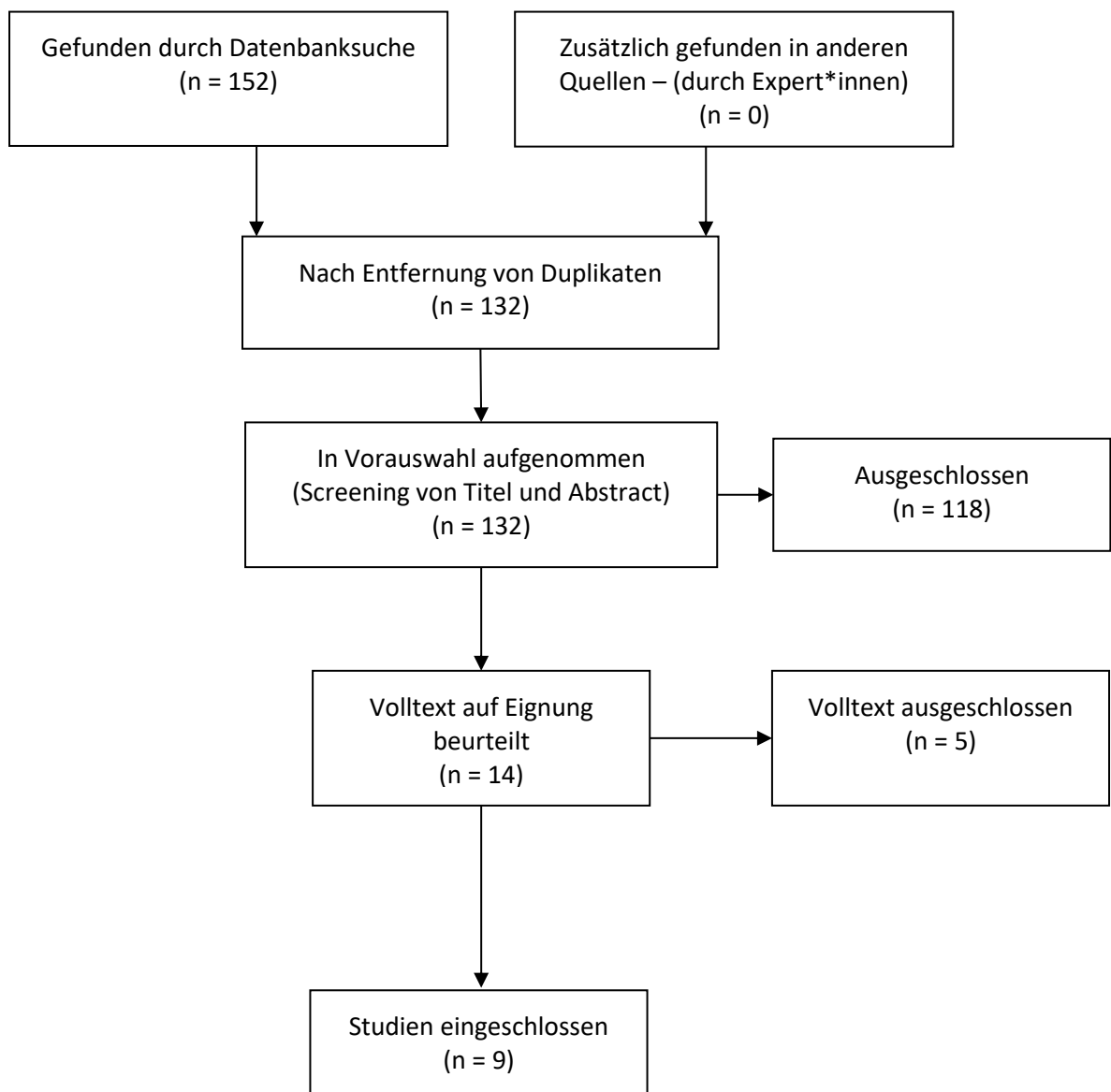

## PRISMA Flow Diagram

Datum der Suche: 06.07.2023 (Risikofaktoren 2.4)

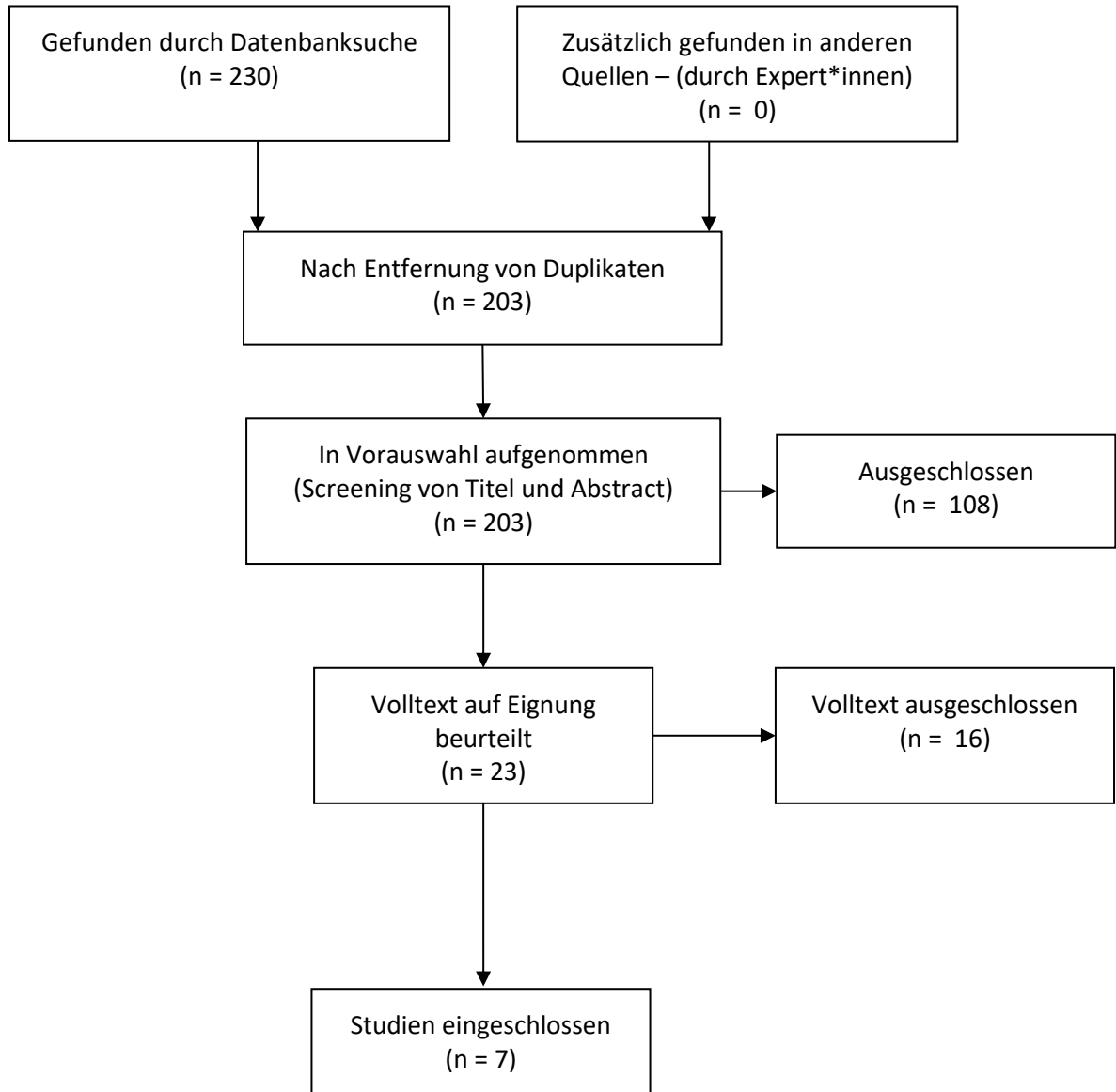

## PRISMA Flow Diagram

Datum der Suche: 06.07.2023 (Risikofaktoren 2.5)

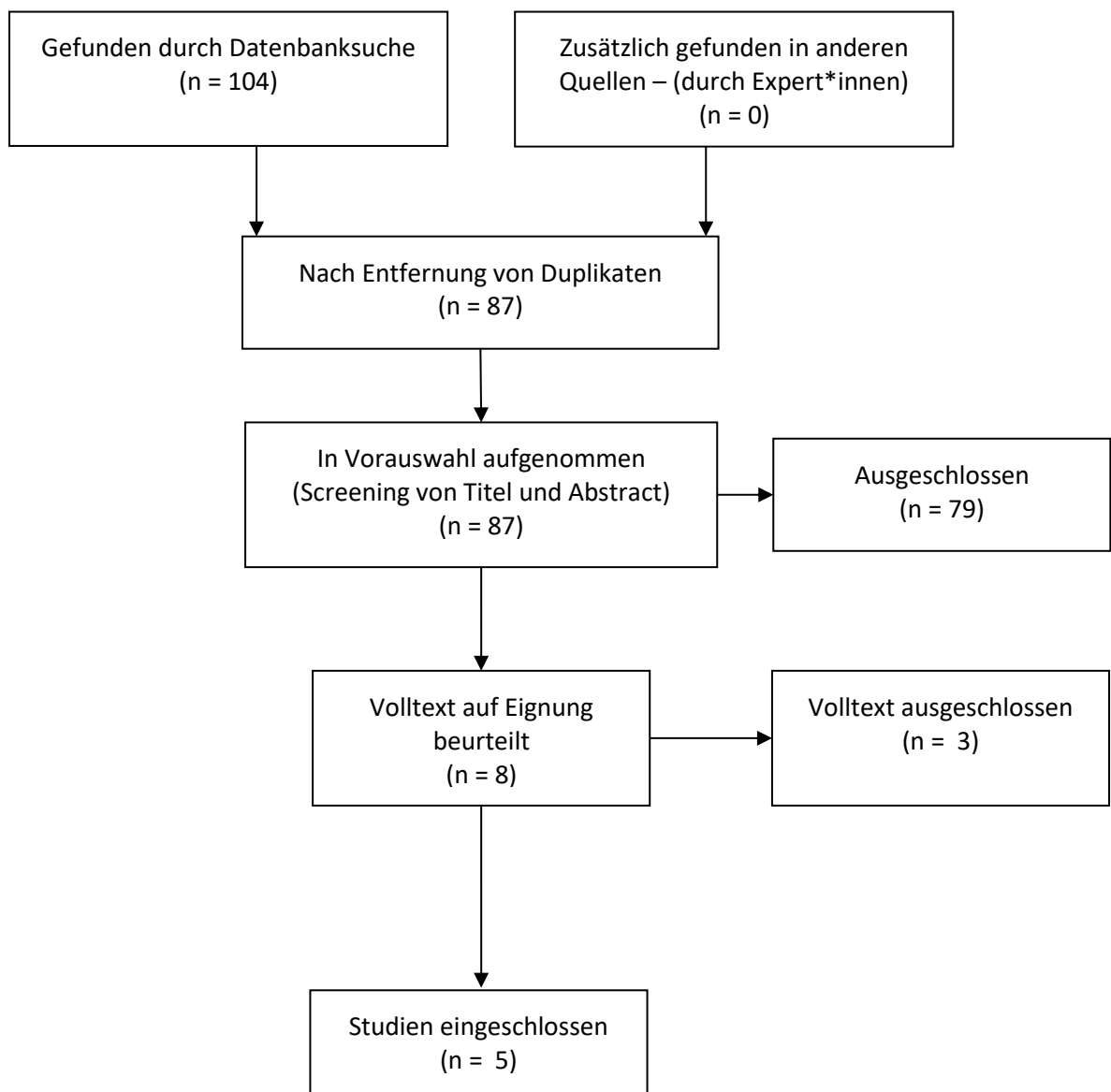

## PRISMA Flow Diagram

Datum der Suche: 06.07.2023 (Risikofaktoren 2.6)

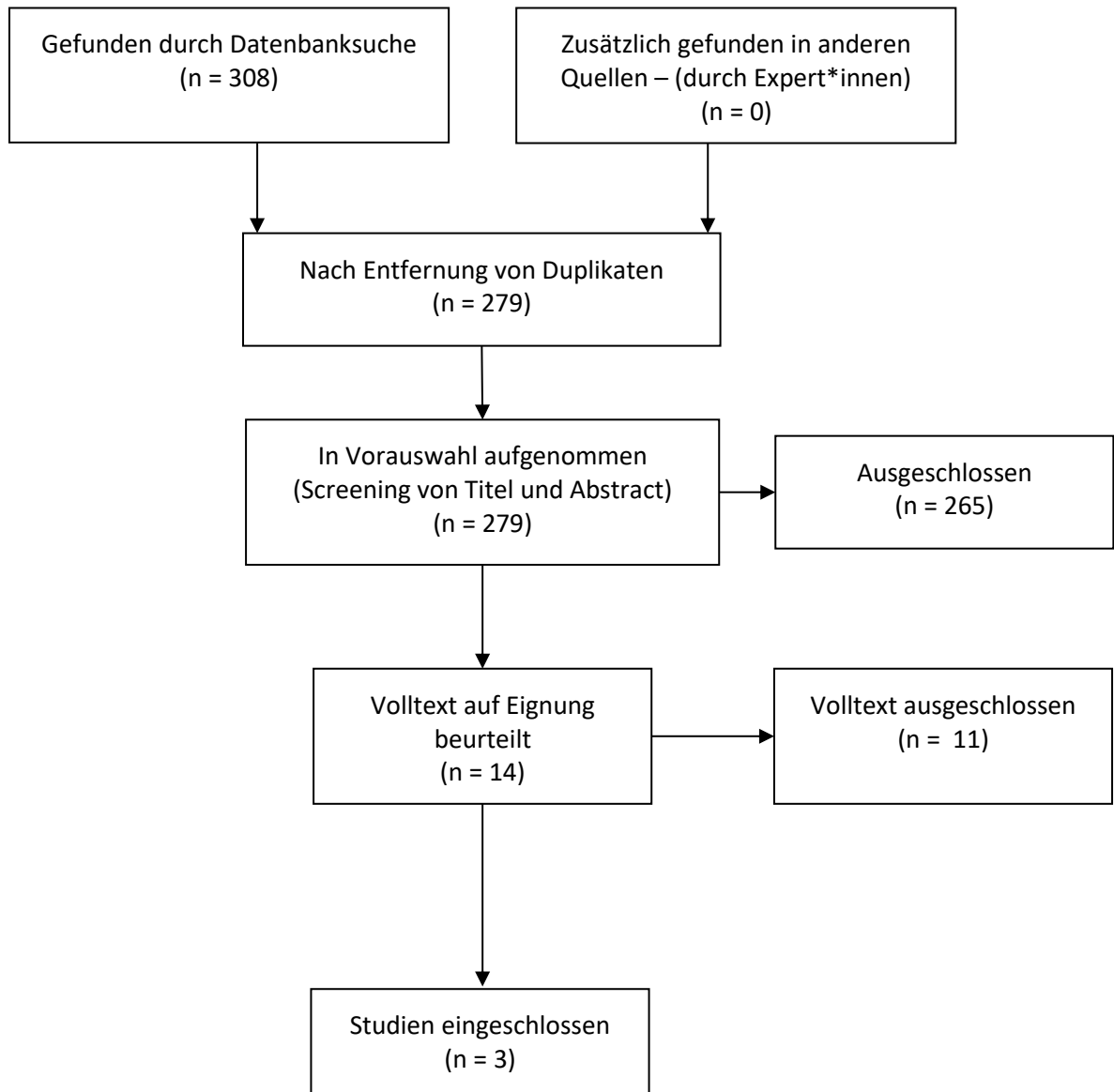

## PRISMA Flow Diagram

Datum der Suche: 06.07.2023 (Risikofaktoren 2.7)

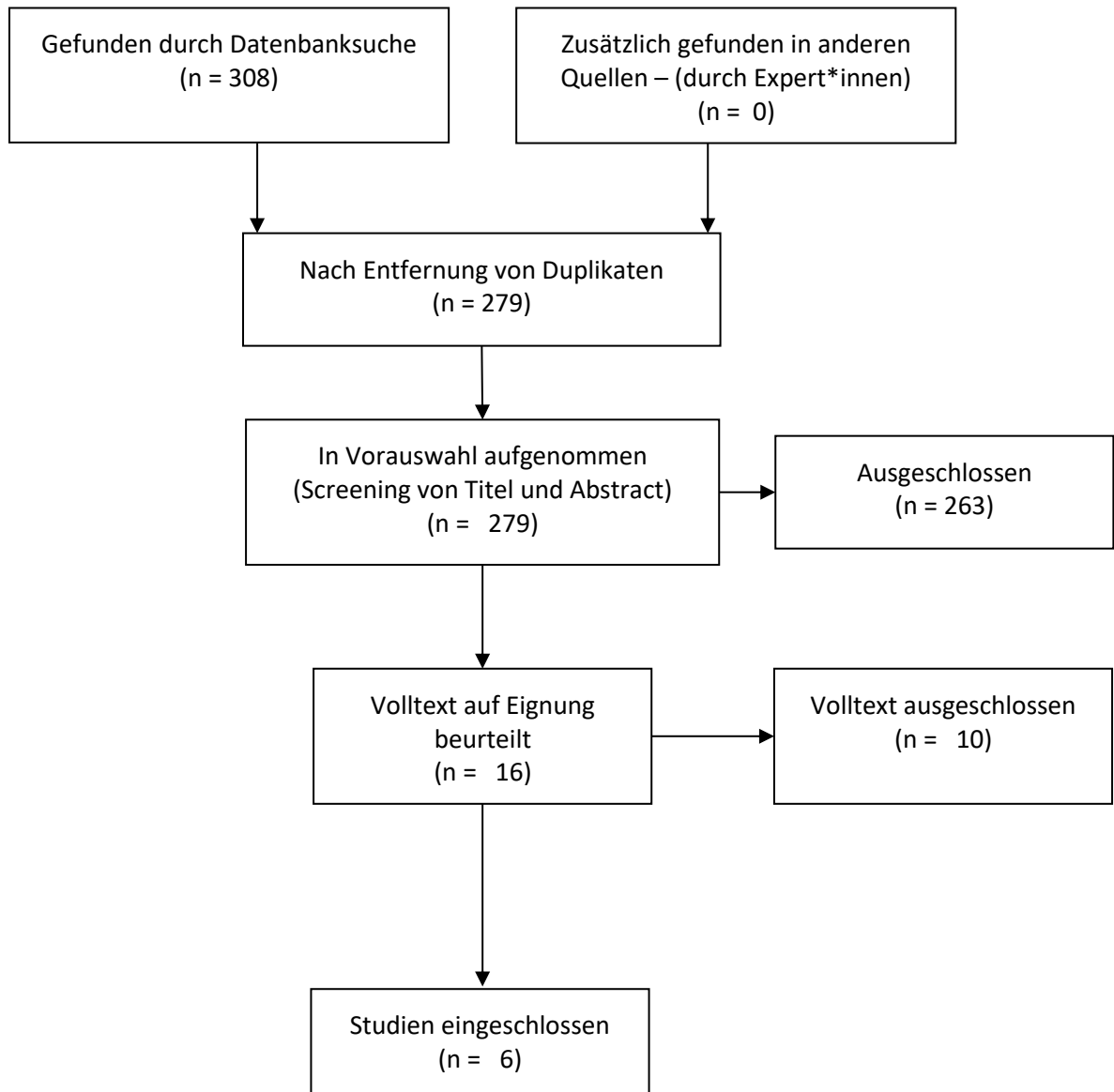

## PRISMA Flow Diagram

Datum der Suche: 26.07.2023 (Risikofaktoren 2.8)

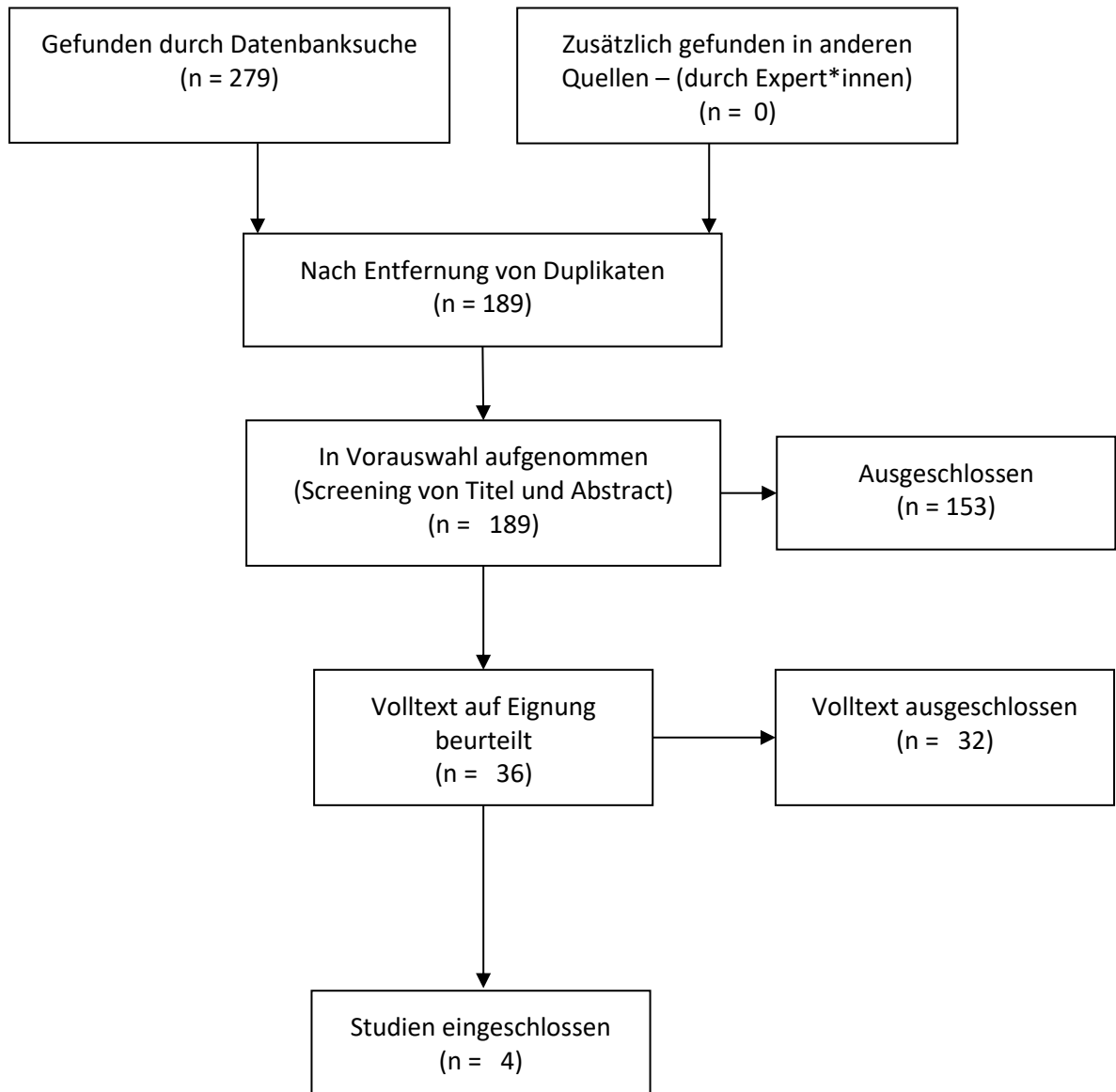

# PRISMA Flow Diagram

Datum der Suche: 26.07.2023 (Risikofaktoren 2.9)

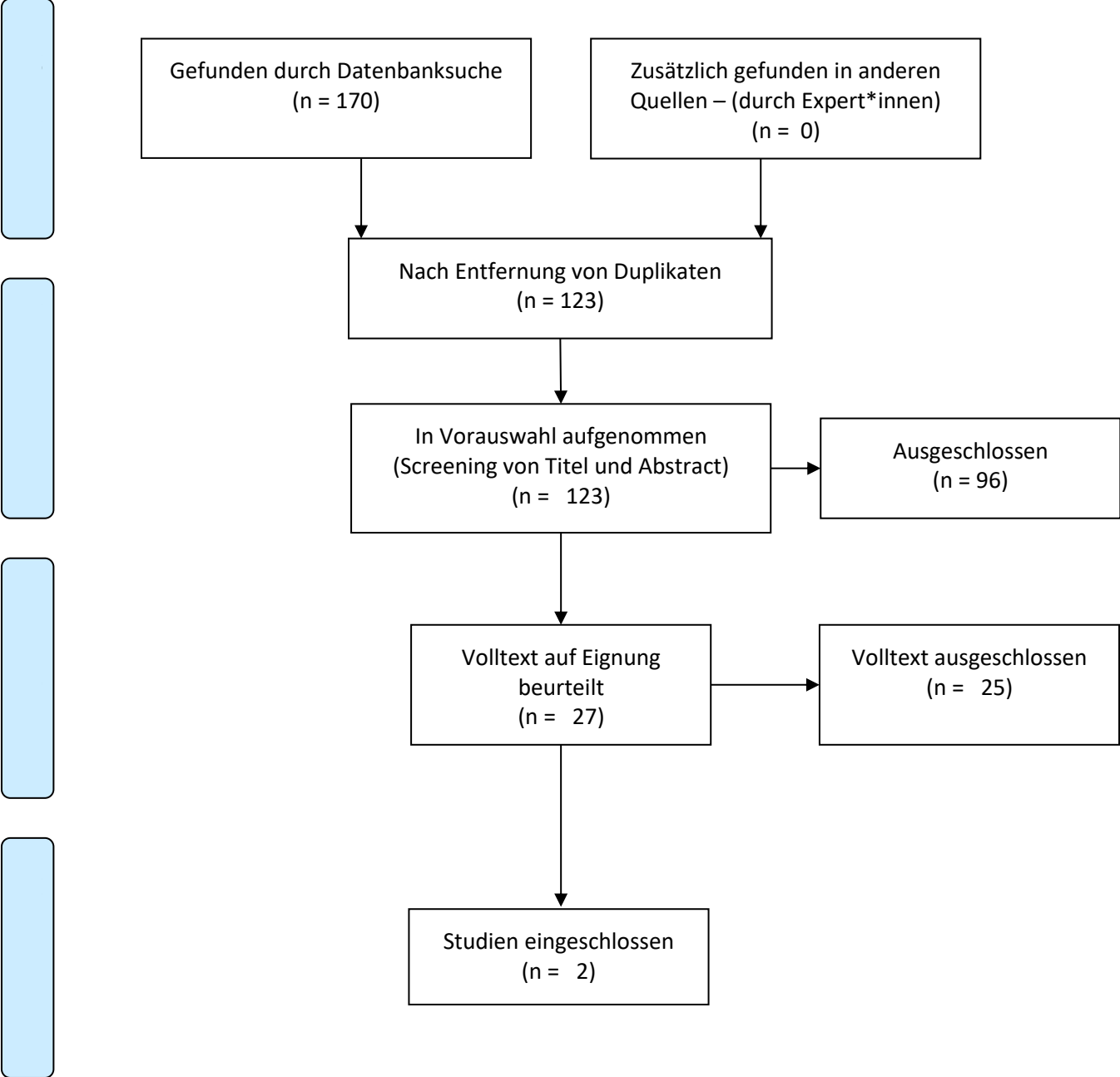

## PRISMA Flow Diagram

Datum der Suche: 26.07.2023 (Risikofaktoren 2.10)

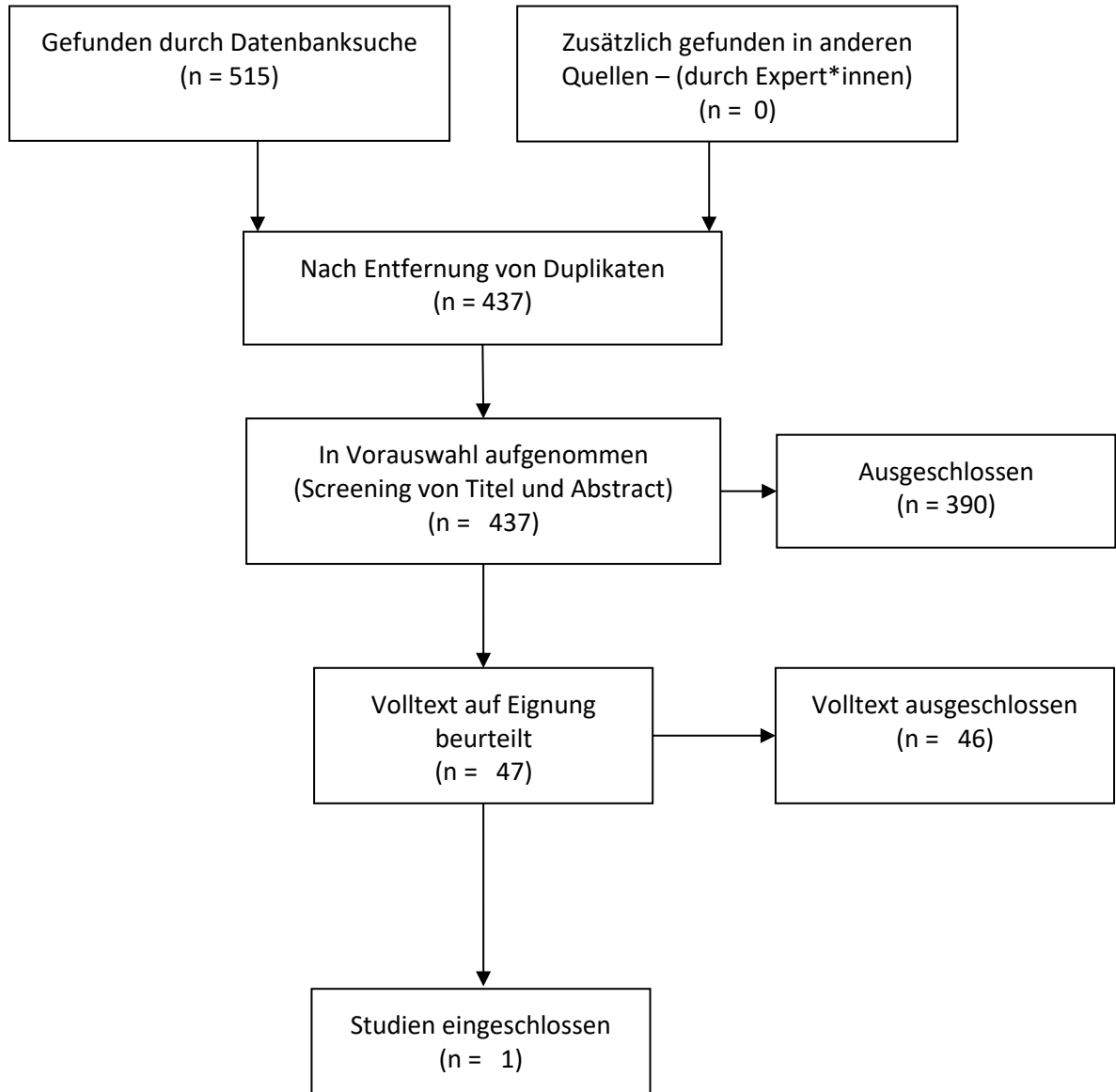

## PRISMA Flow Diagram

Datum der Suche: 26.07.2023 (Risikofaktoren 2.11)

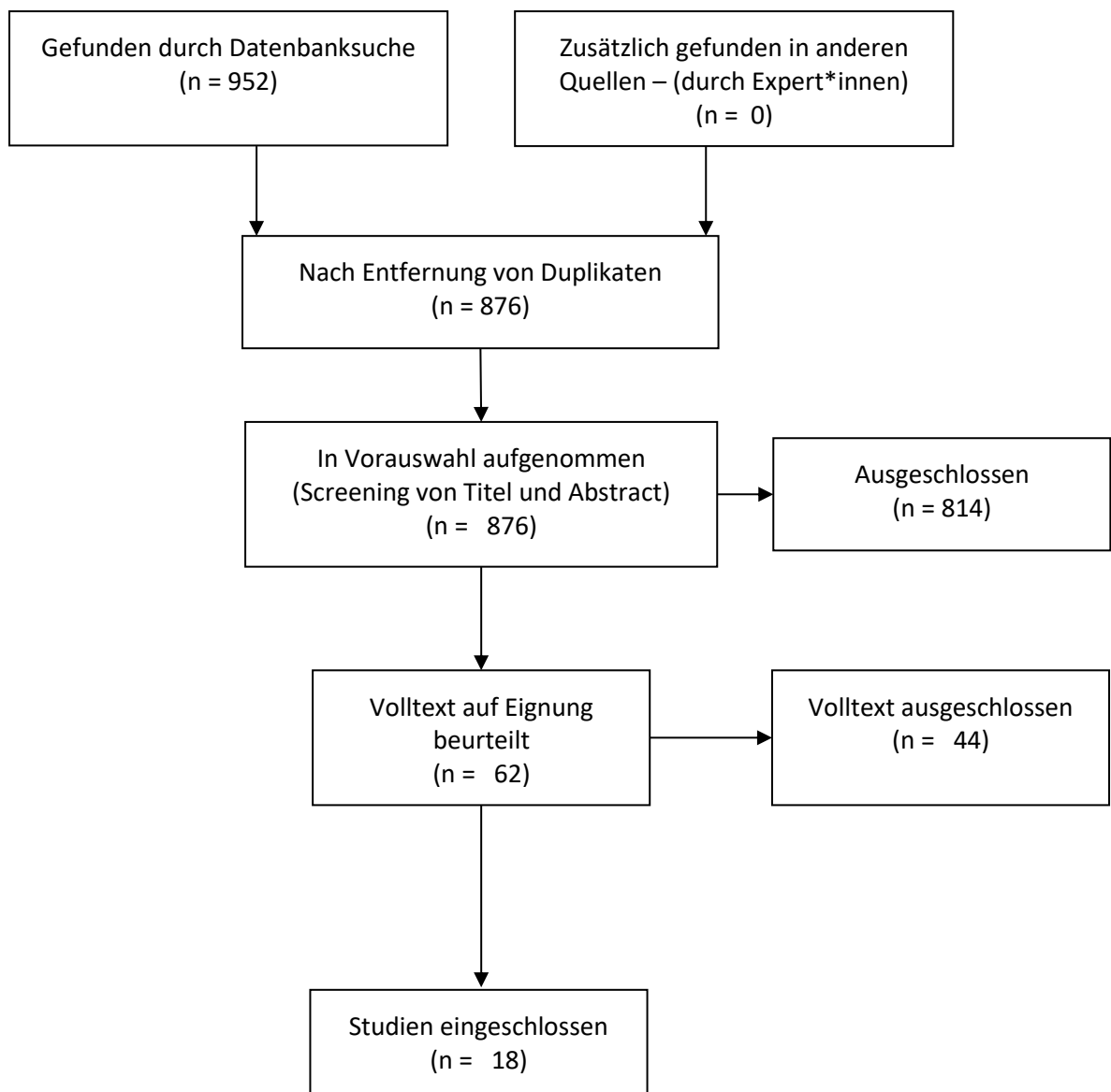

## PRISMA Flow Diagram

Datum der Suche: 26.07.2023 (Risikofaktoren 2.12)

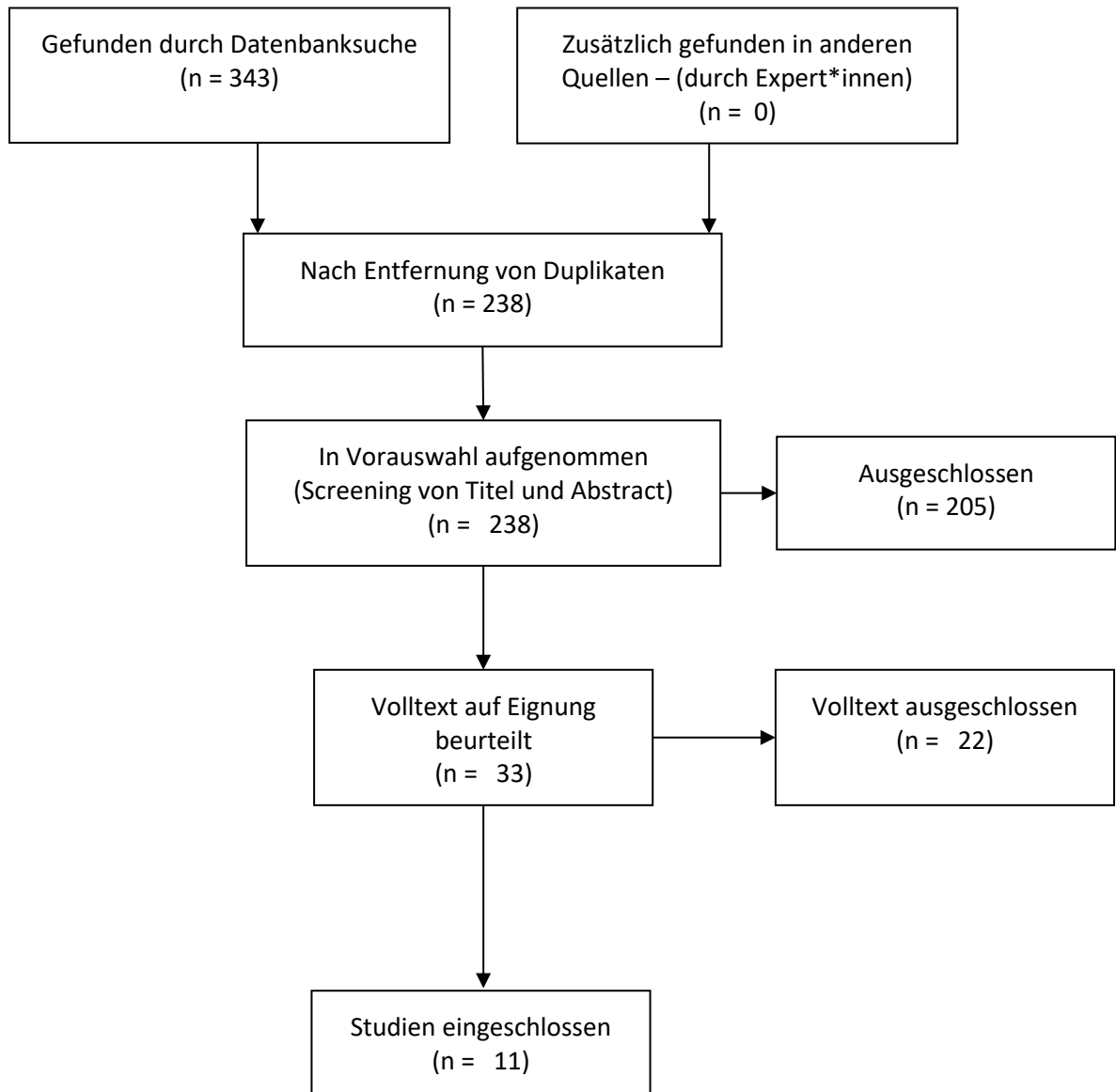

## PRISMA Flow Diagram

Datum der Suche: 26.07.2023 (Risikofaktoren 2.13)

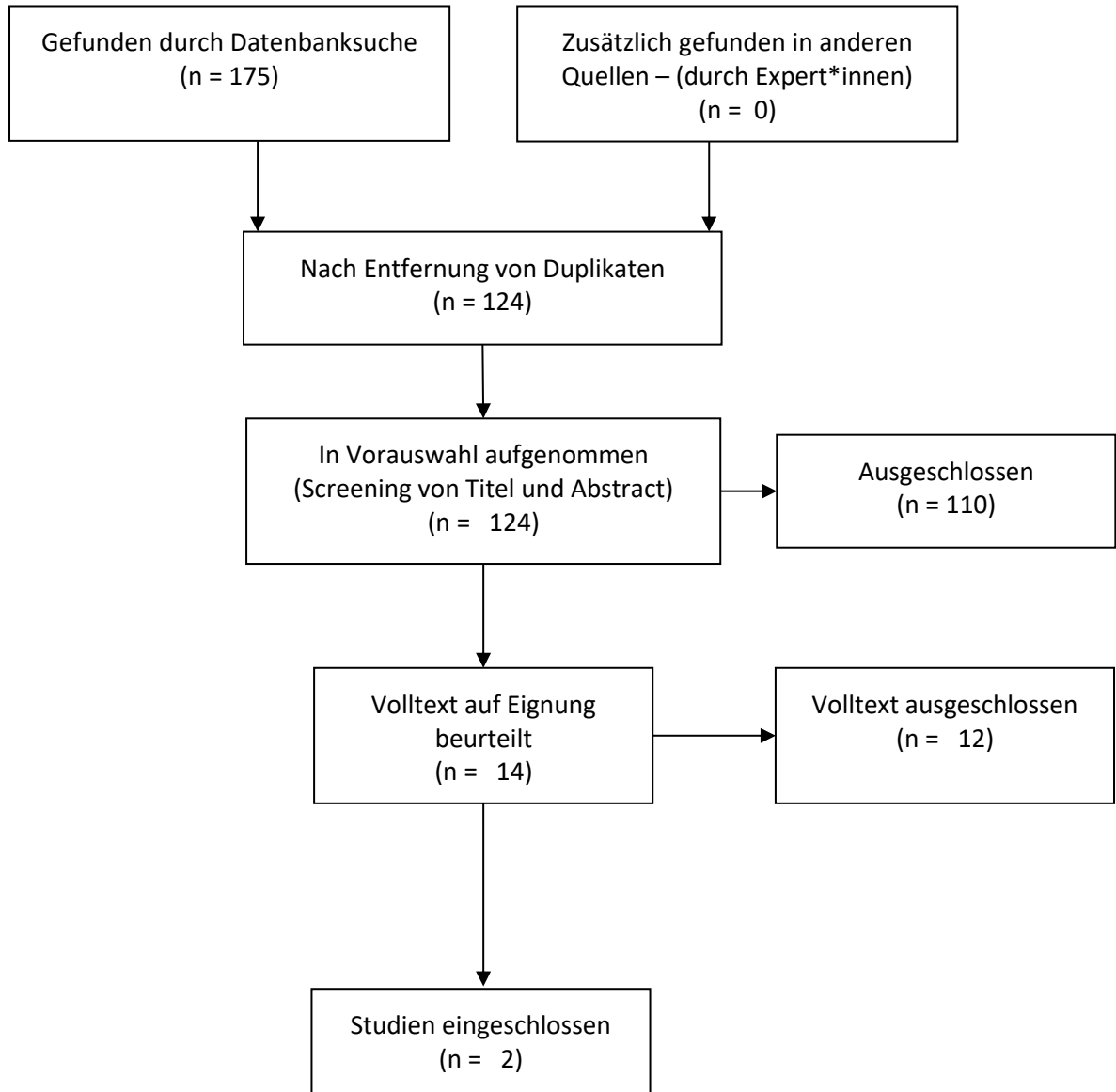

## PRISMA Flow Diagram

Datum der Suche: 26.07.2023 (Risikofaktoren 2.14)

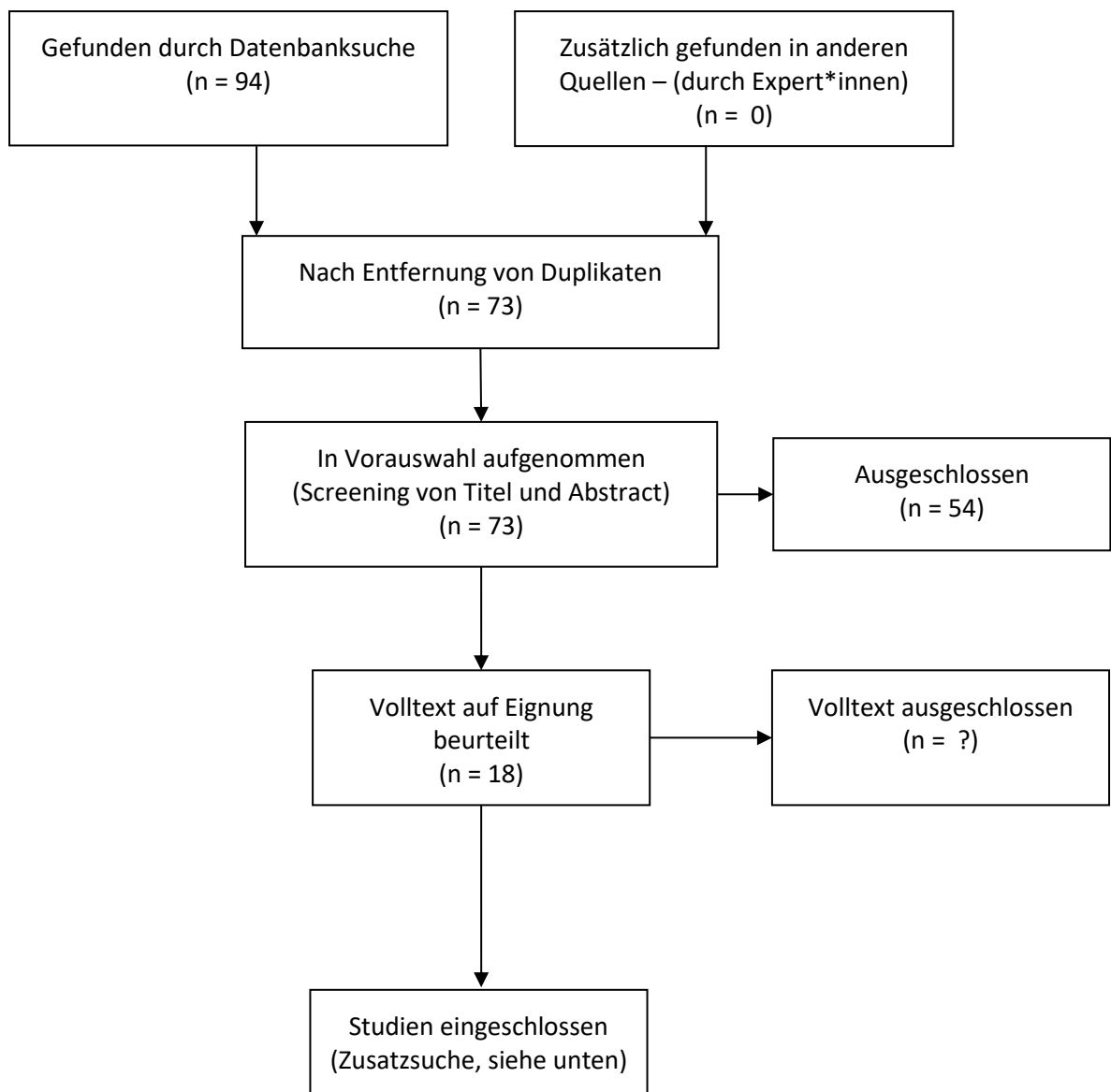

## PRISMA Flow Diagram

Zusatzsuche: Datum der Suche: 26.07.2023 (Risikofaktoren 2.14)

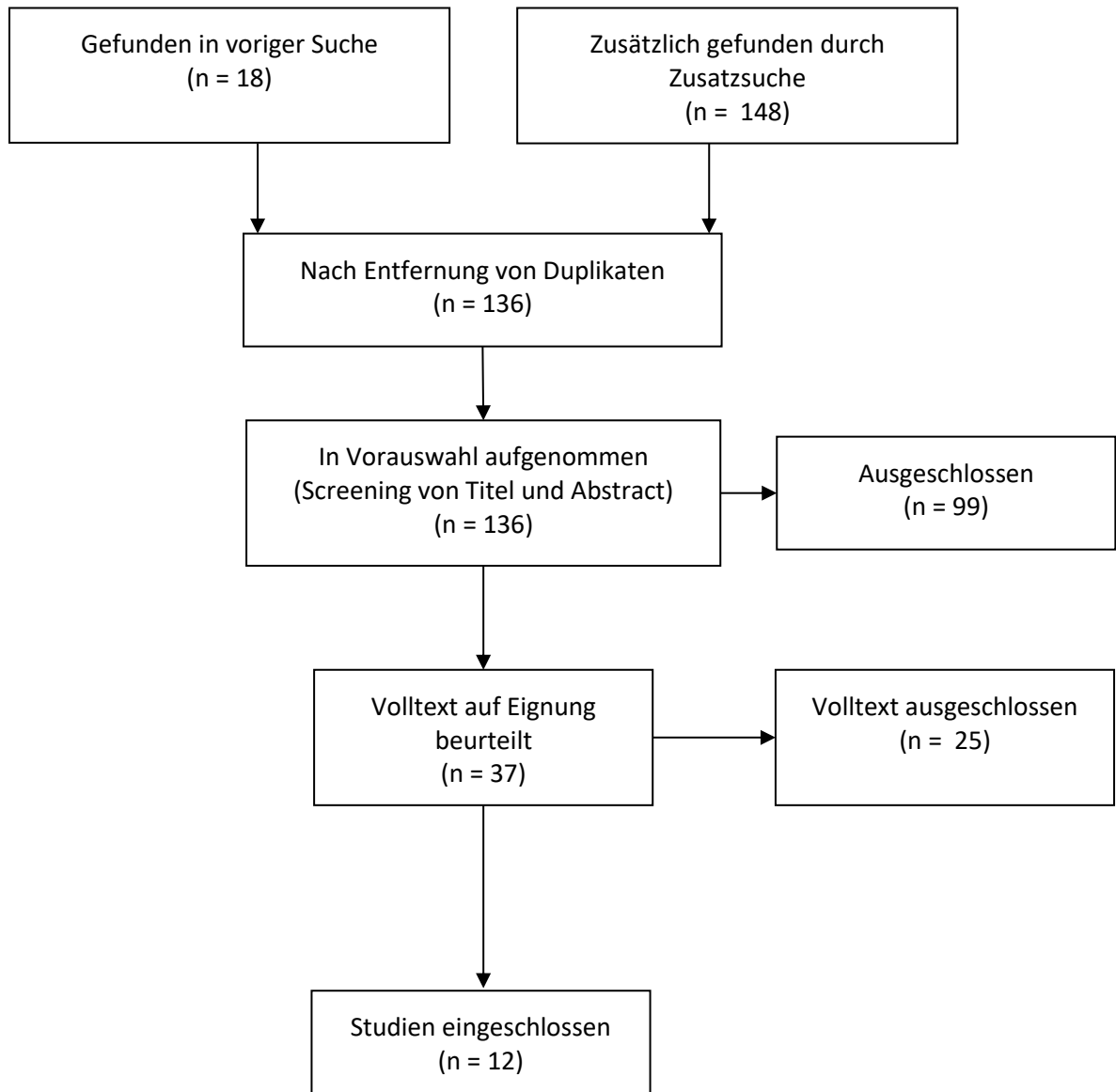

## PRISMA Flow Diagram

Datum der Suche: 06.04.2023 (Universelle Prävention 3.1)

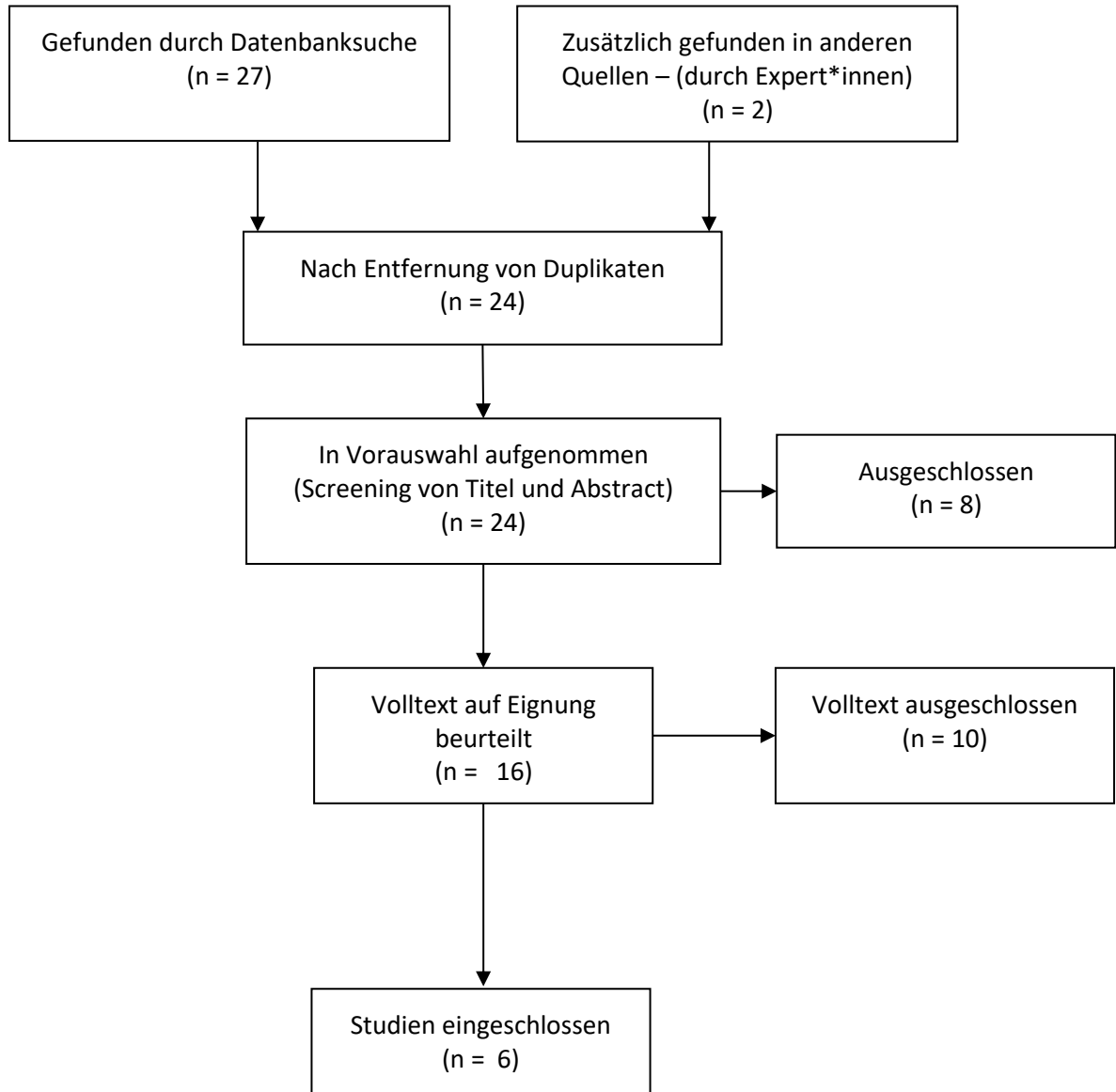

## PRISMA Flow Diagram

Datum der Suche: 06.04.2023 (Universelle Prävention 3.2)

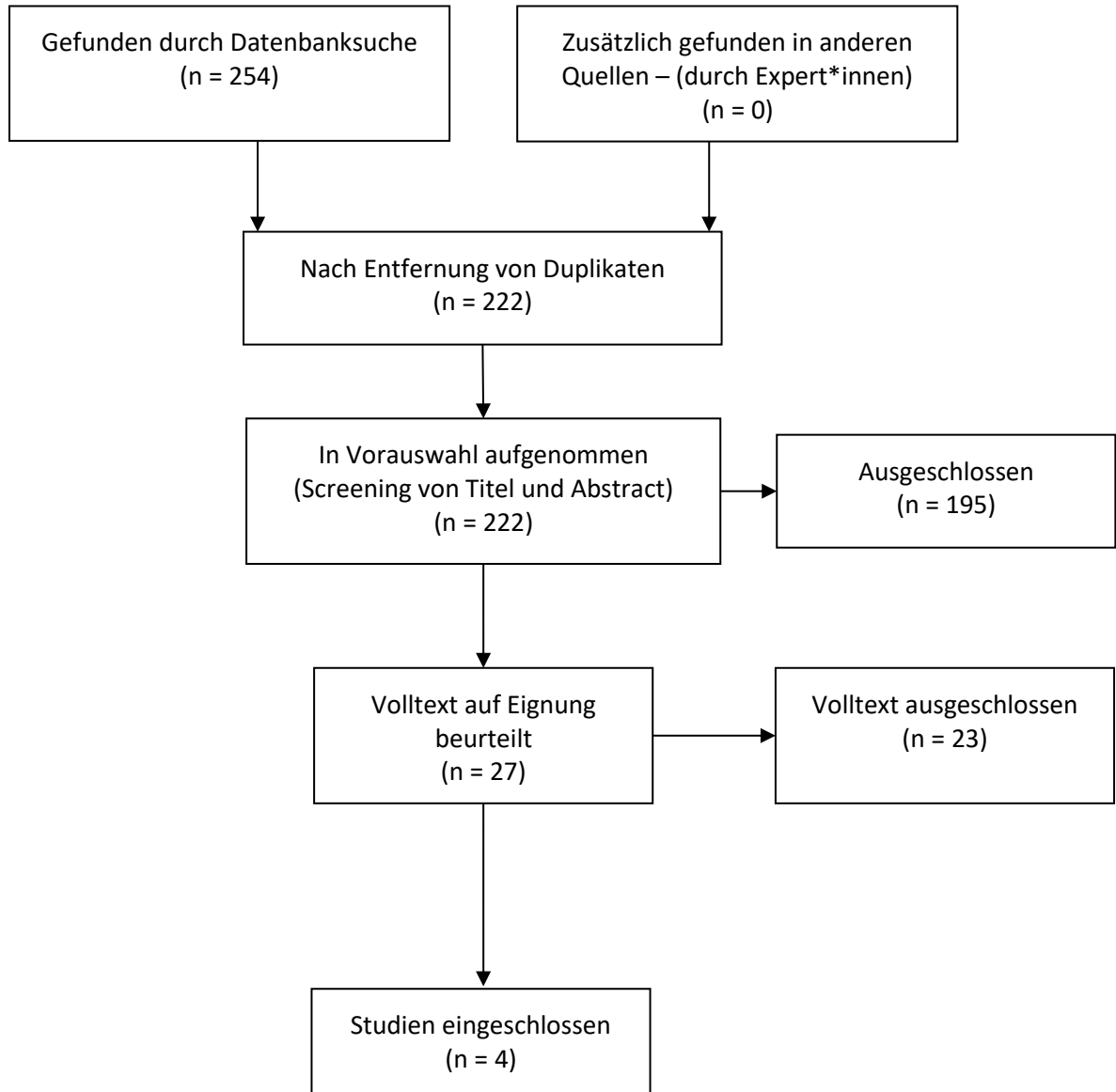

## PRISMA Flow Diagram

Datum der Suche: 06.04.2023 (Universelle Prävention 3.3)

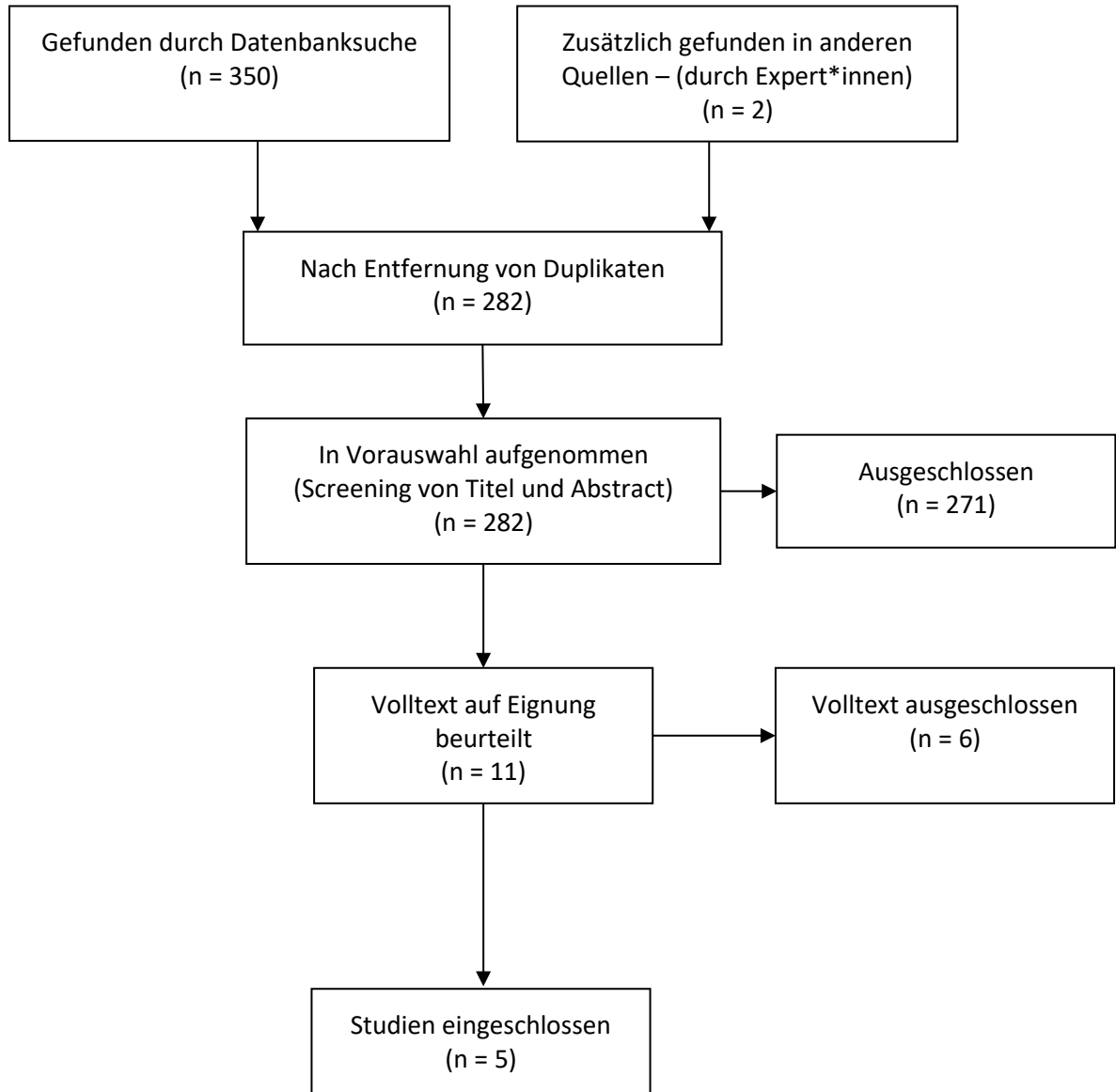

## PRISMA Flow Diagram

Datum der Suche: 09.03.2023 (Universelle Prävention 3.4)

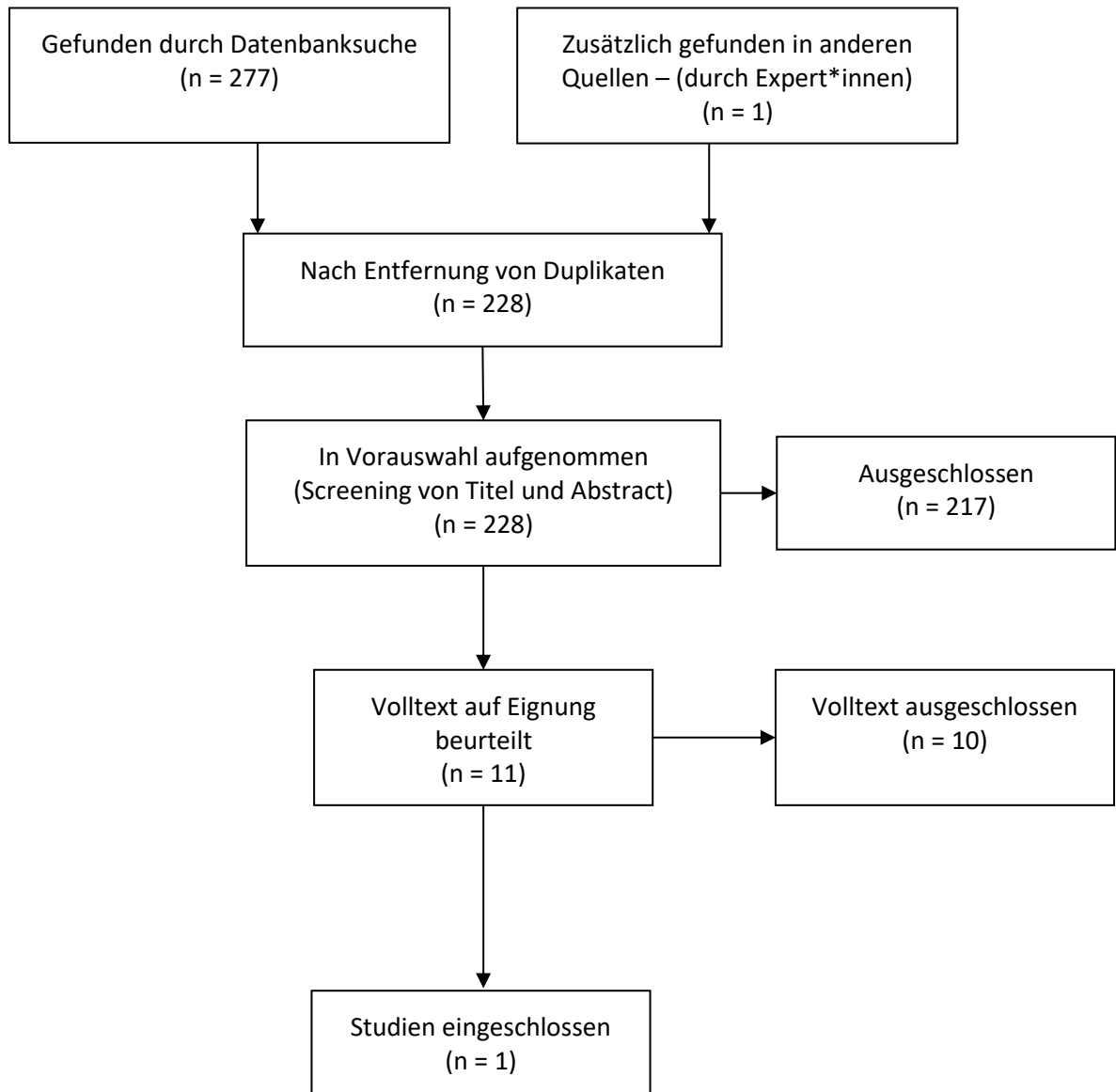

## PRISMA Flow Diagram

Datum der Suche: 09.03.2023 (Universelle Prävention 3.5)

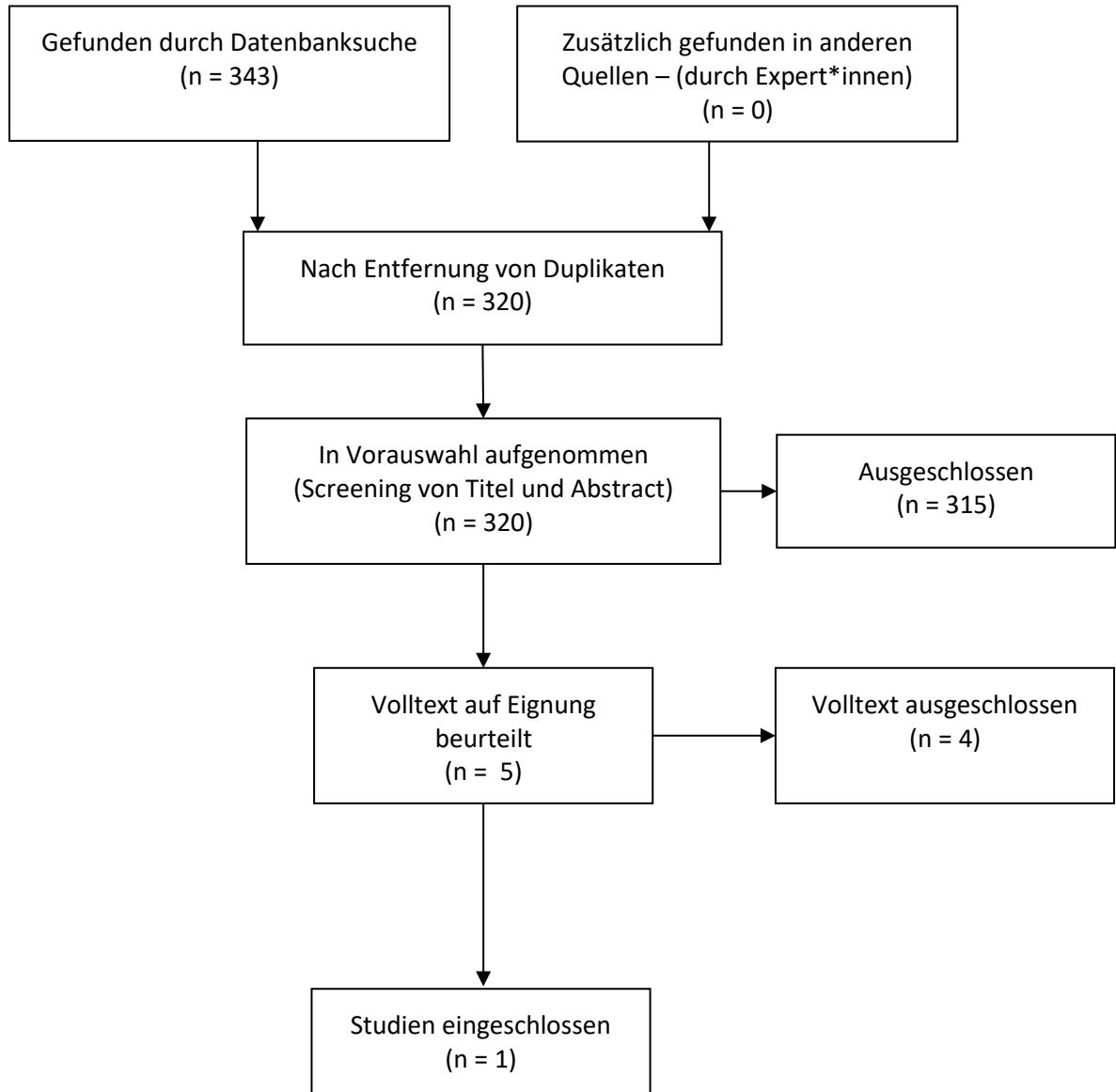

## PRISMA Flow Diagram

Datum der Suche: 06.03.2023 (Universelle Prävention 3.6)

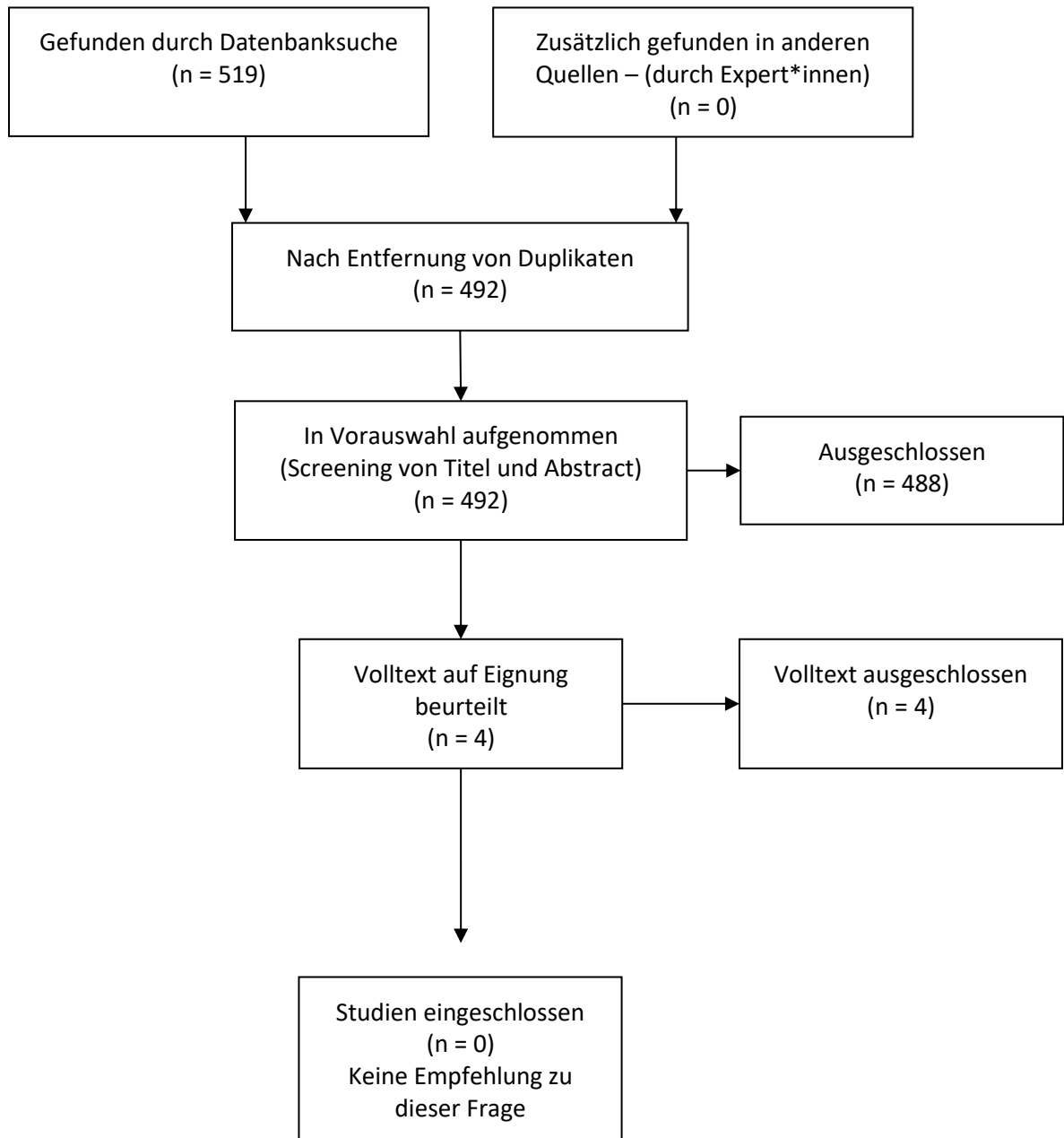

## PRISMA Flow Diagram

Datum der Suche: 06.03.2023 (Universelle Prävention 3.7)

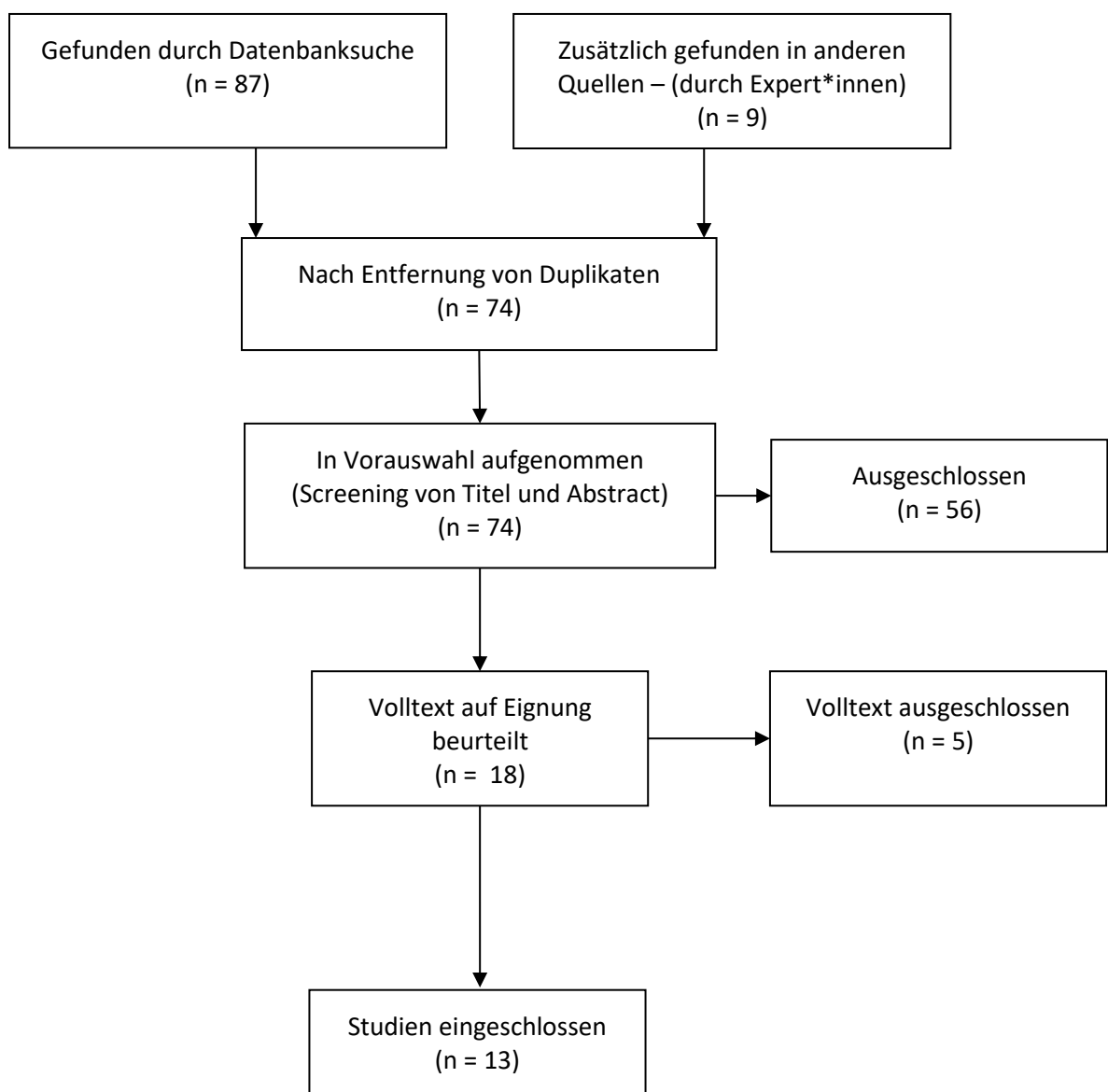

## PRISMA Flow Diagram

Datum der Suche: 06.03.2023 (Universelle Prävention 3.8)

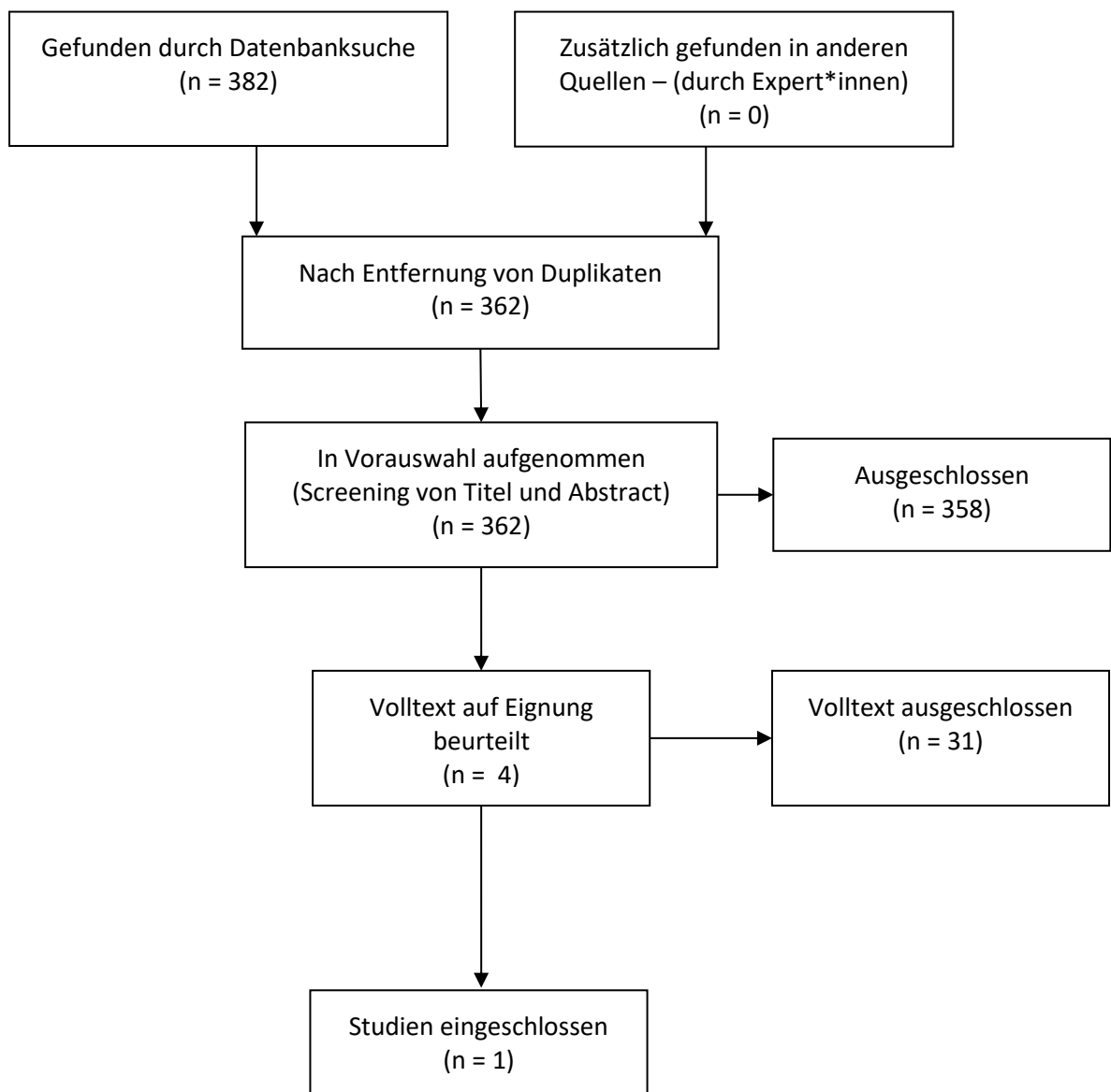

## PRISMA Flow Diagram

Datum der Suche: 07.03.2023 (Universelle Prävention 3.9)

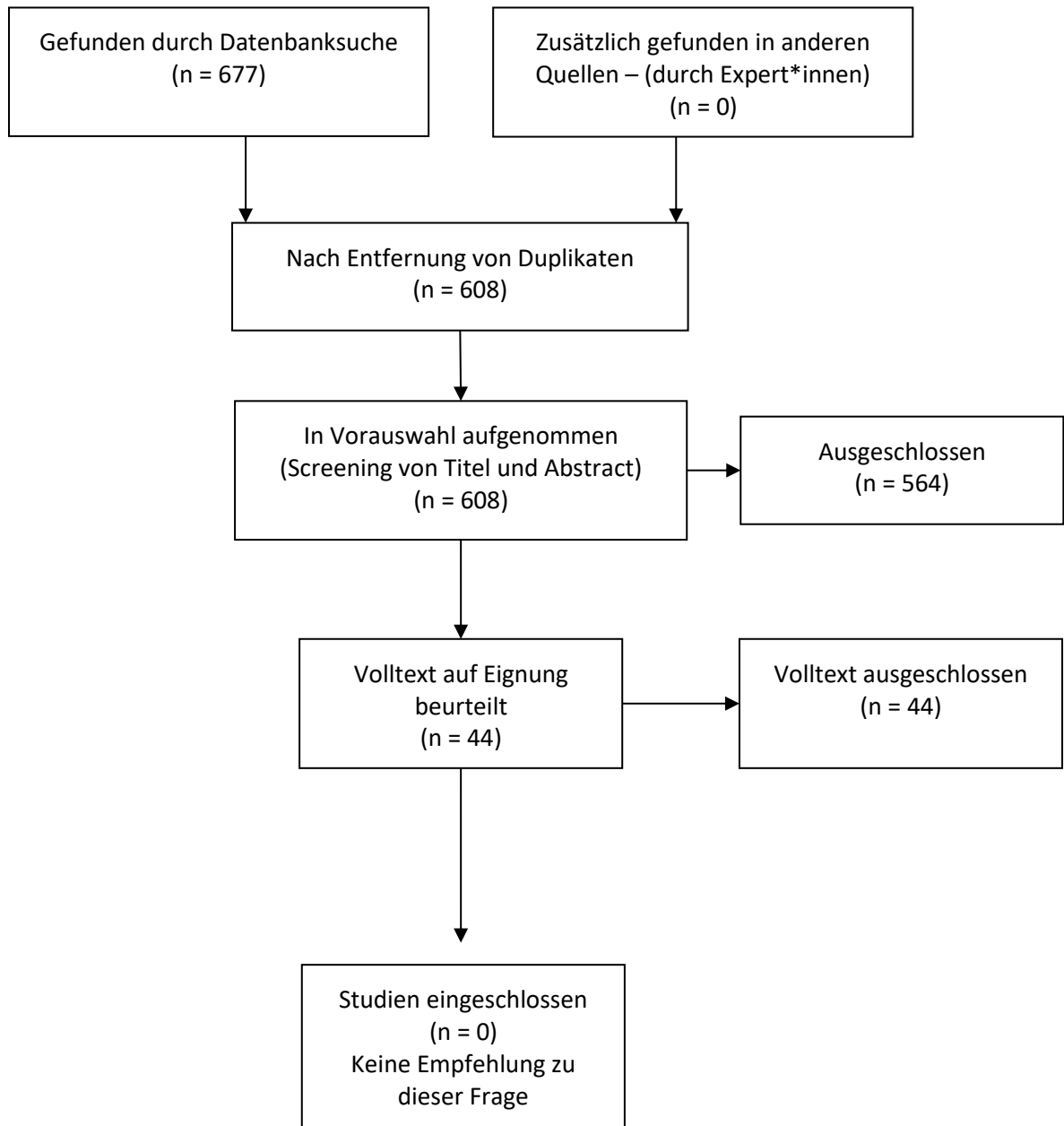

## PRISMA Flow Diagram

Datum der Suche: 06.06.2023 (Selektiv-indizierte Prävention 4.1)

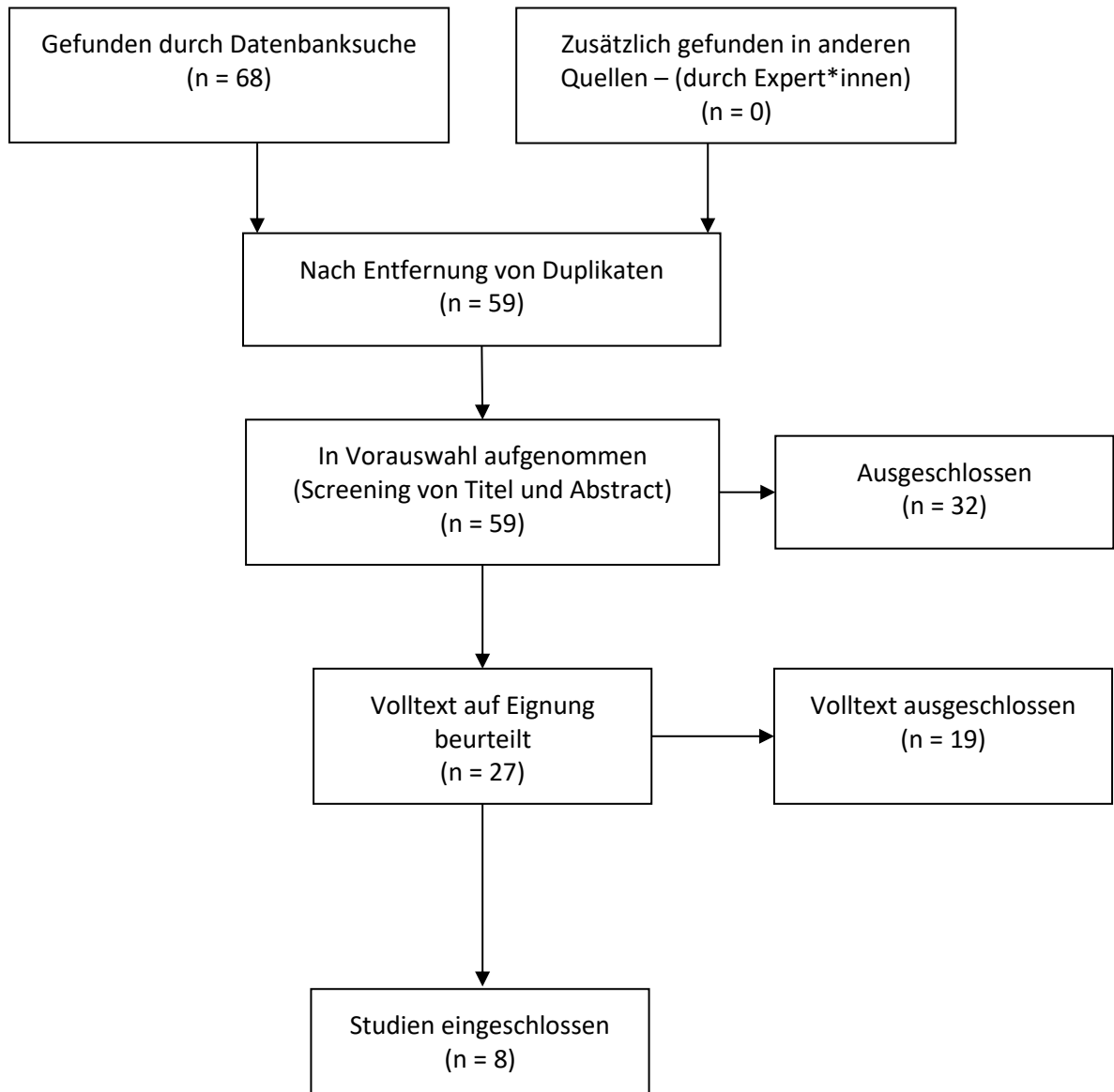

## PRISMA Flow Diagram

Datum der Suche: 06.06.2023 (Selektiv-indizierte Prävention 4.2)

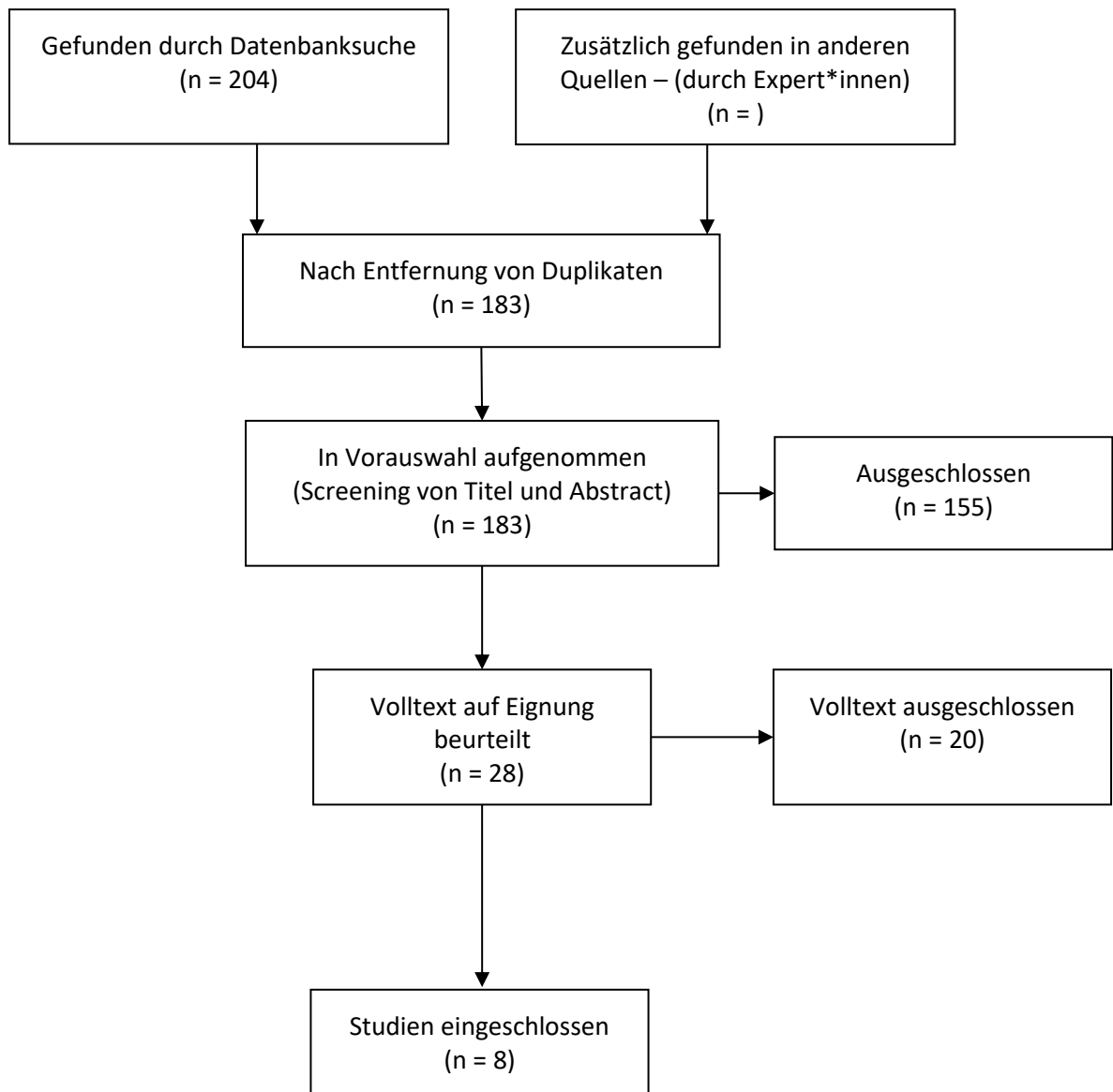

## PRISMA Flow Diagram

Datum der Suche: 12.06.2023 (Selektiv-indizierte Prävention 4.3)

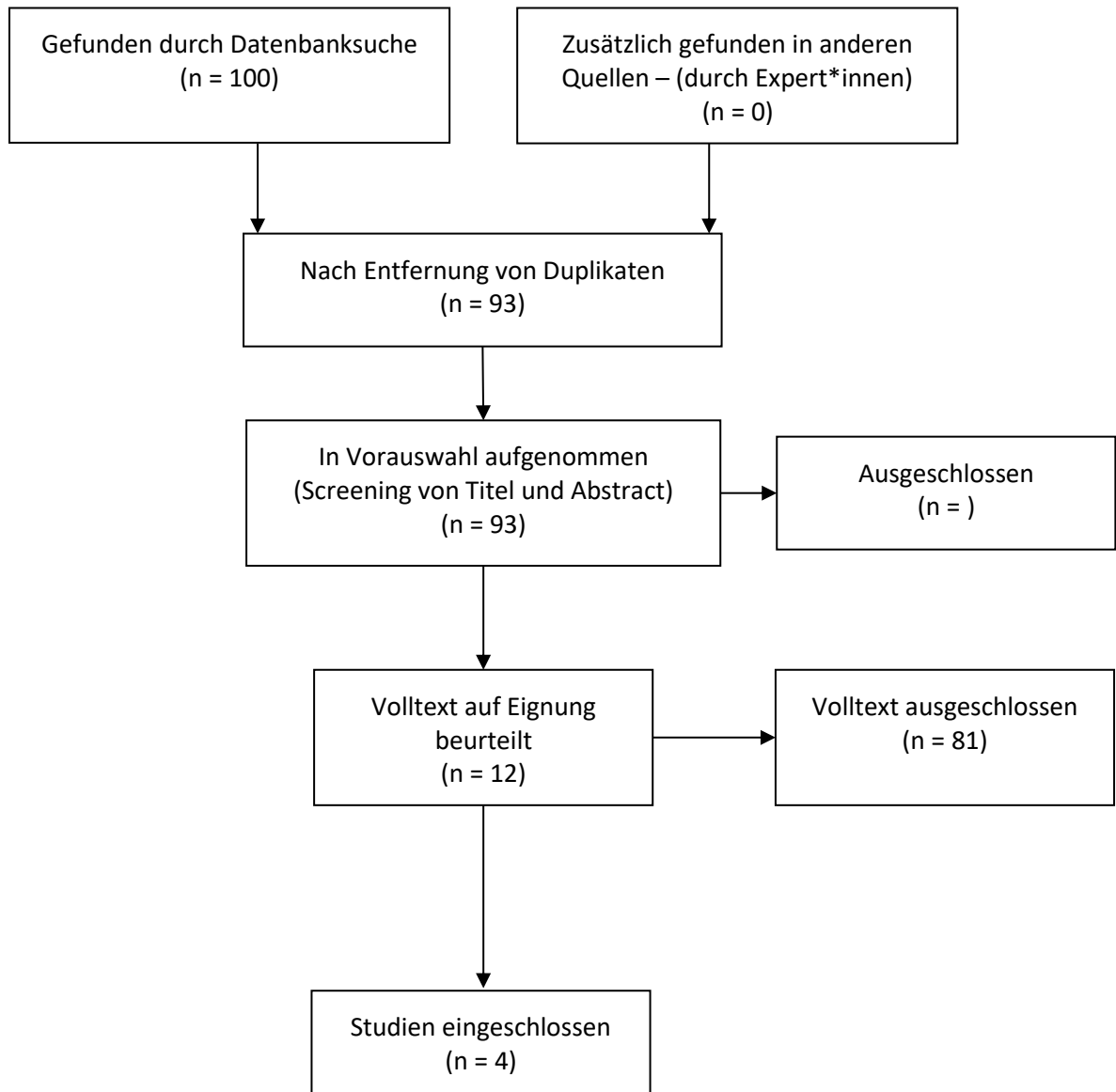

## PRISMA Flow Diagram

Datum der Suche: 21.06.2023 (Selektiv-indizierte Prävention 4.4)

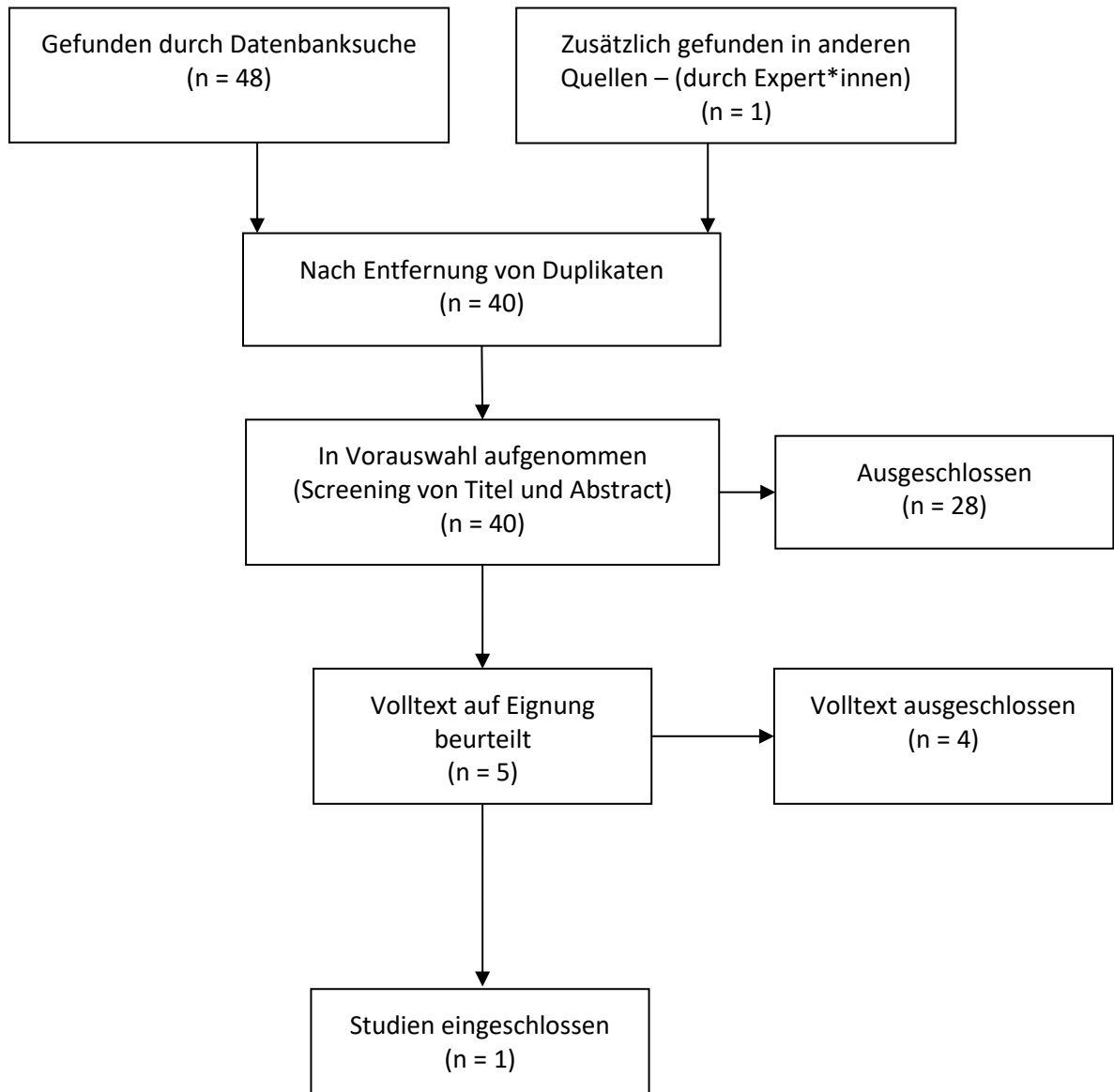

## PRISMA Flow Diagram

Datum der Suche: 17.04.2023 (Selektiv-indizierte Prävention 4.5)

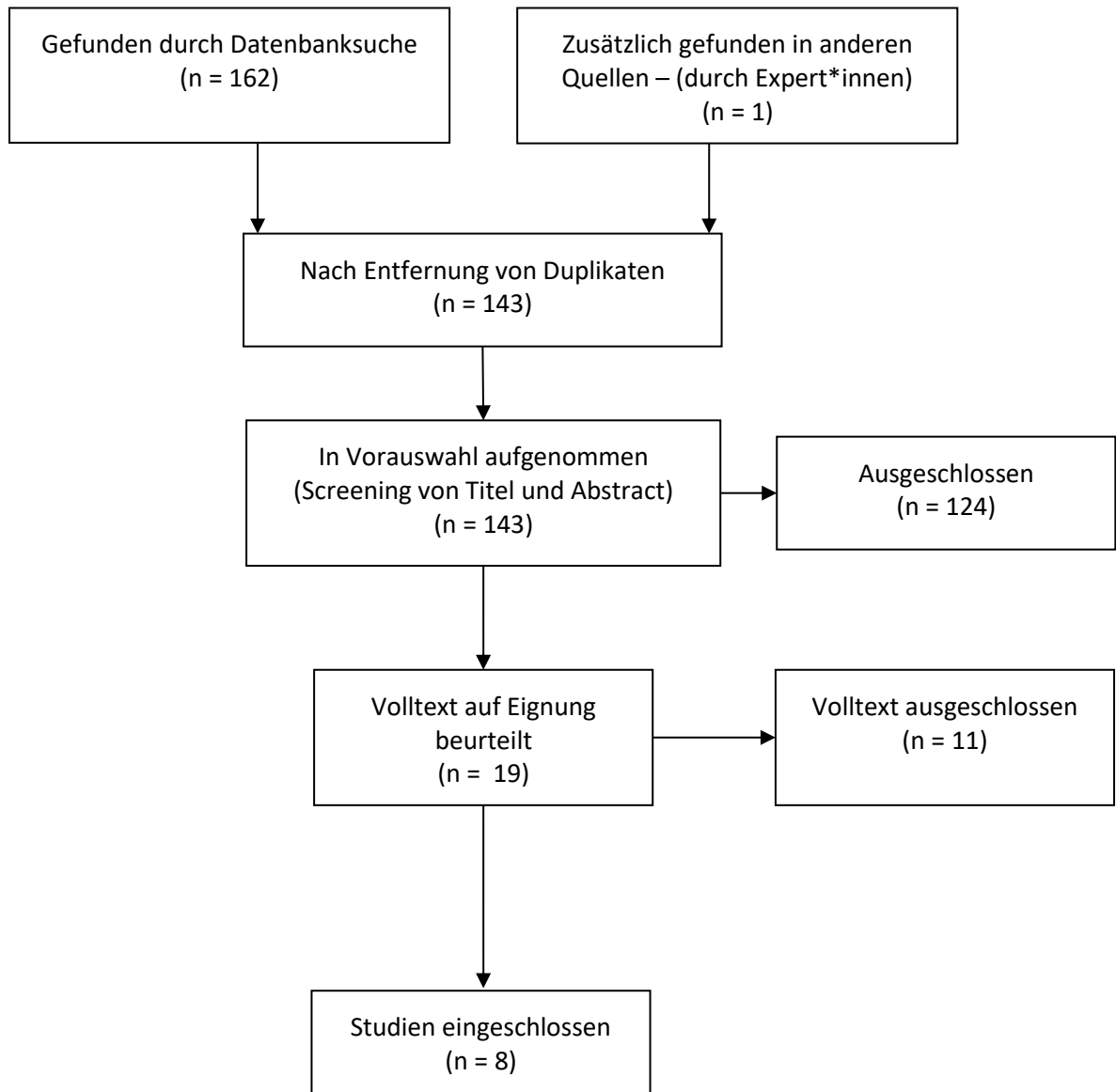

## PRISMA Flow Diagram

Datum der Suche: 17.04.2023 (Selektiv-indizierte Prävention 4.6)

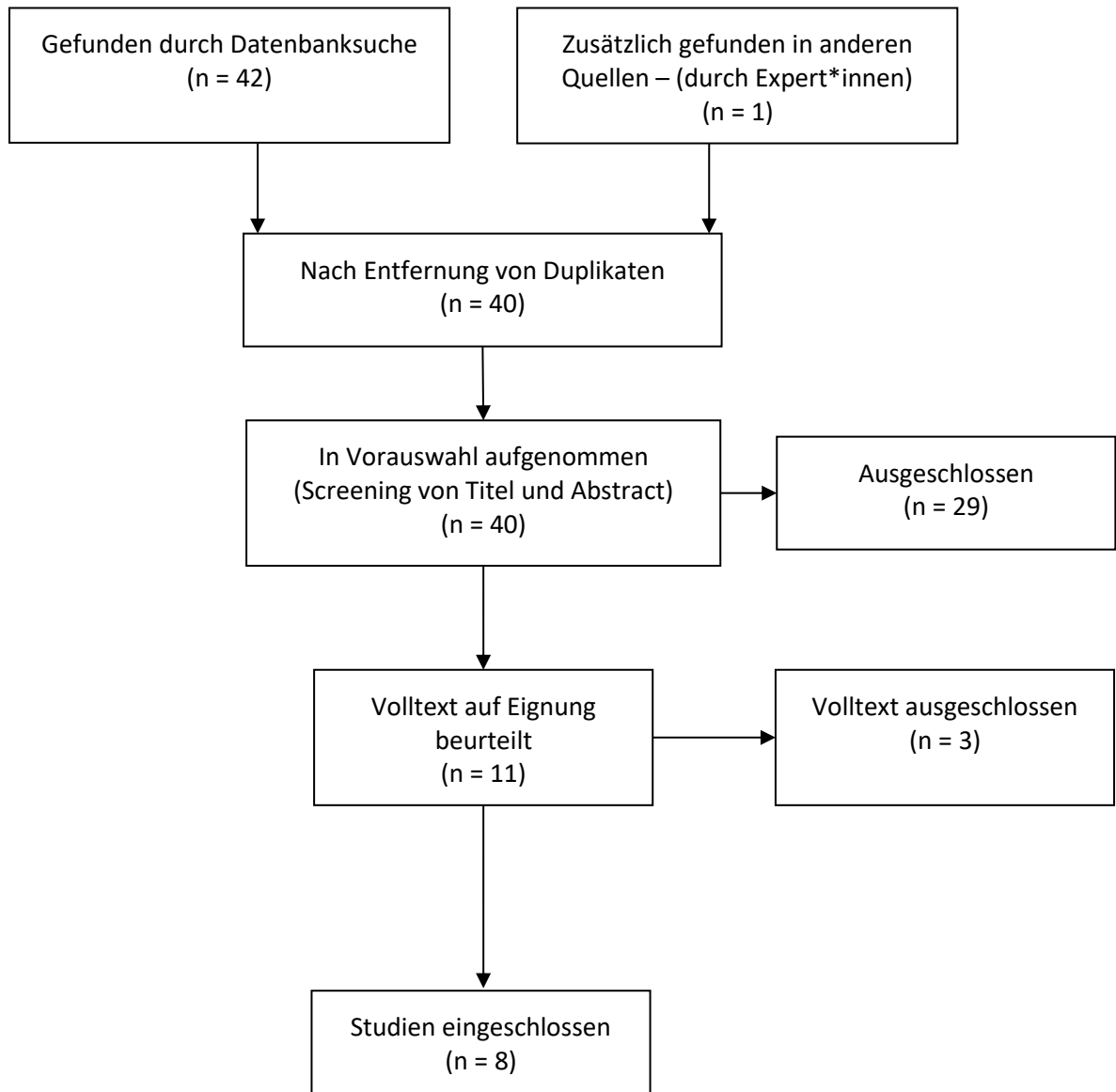

## PRISMA Flow Diagram

Datum der Suche: 17.04.2023 (Selektiv-indizierte Prävention 4.7)

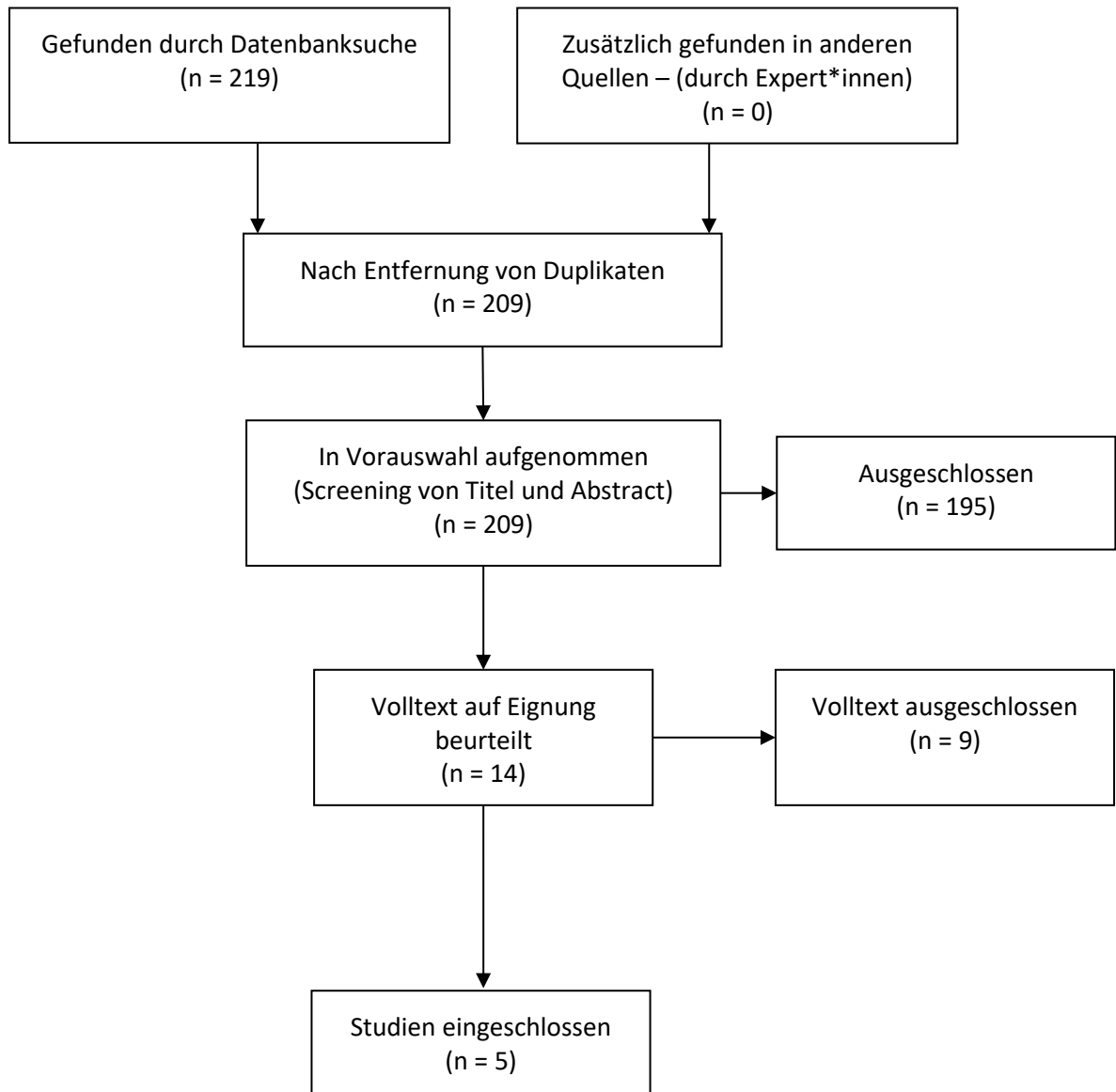

## PRISMA Flow Diagram

Datum der Suche: 17.04.2023 (Selektiv-indizierte Prävention 4.8)

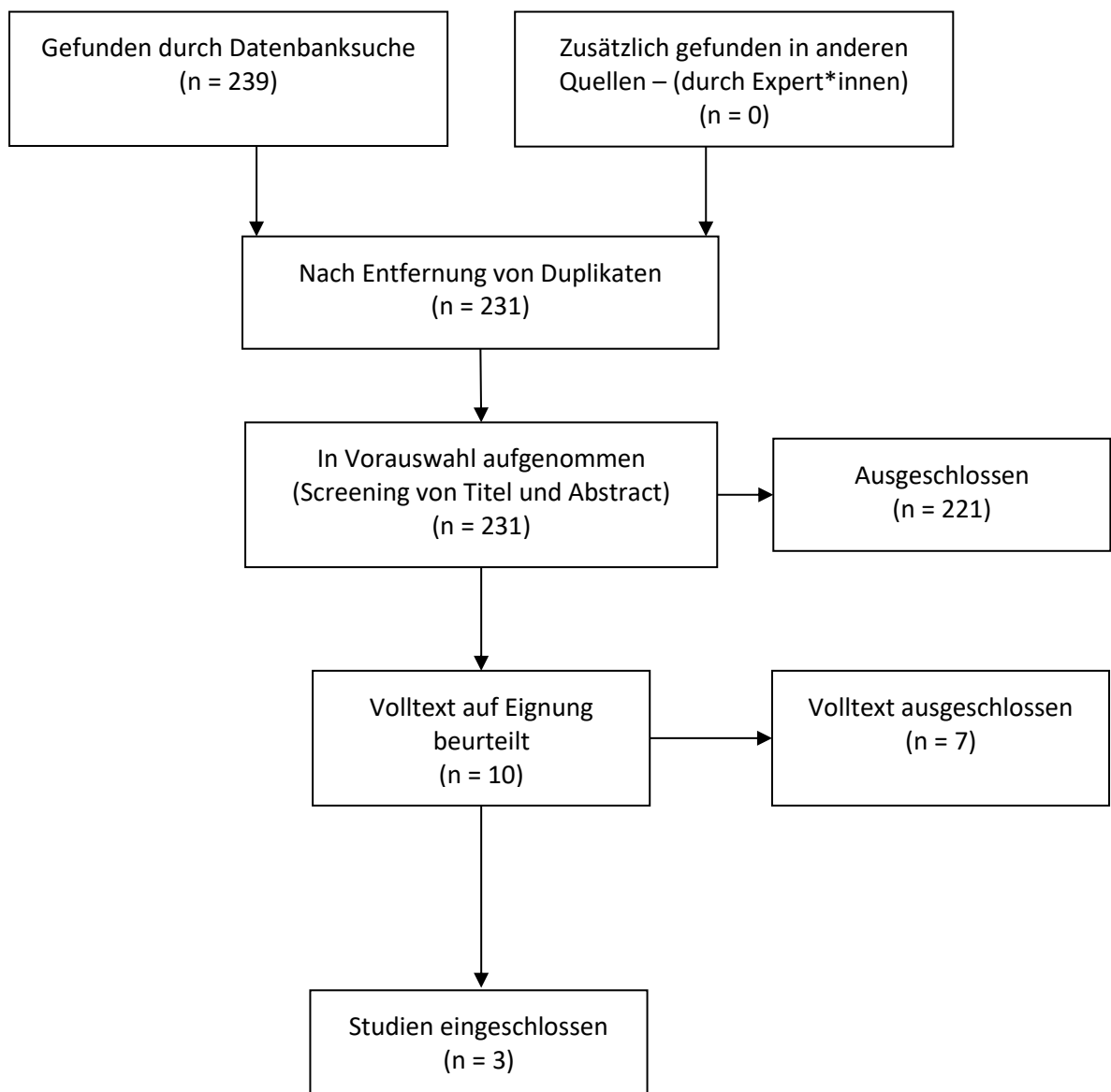

## PRISMA Flow Diagram

Datum der Suche: 17.04.2023 (Selektiv-indizierte Prävention 4.9)

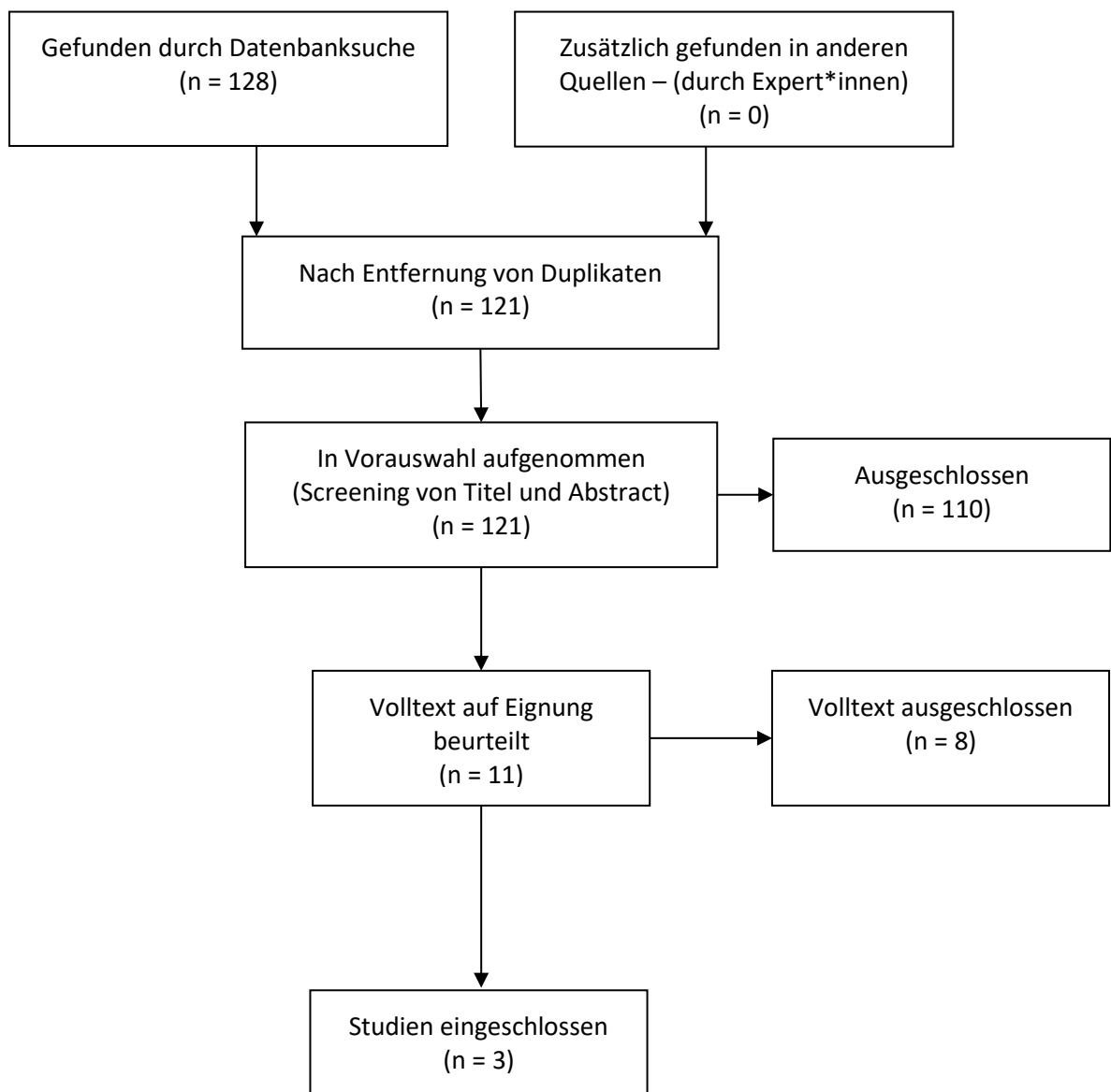

## PRISMA Flow Diagram

Datum der Suche: 17.04.2023 (Selektiv-indizierte Prävention 4.10)

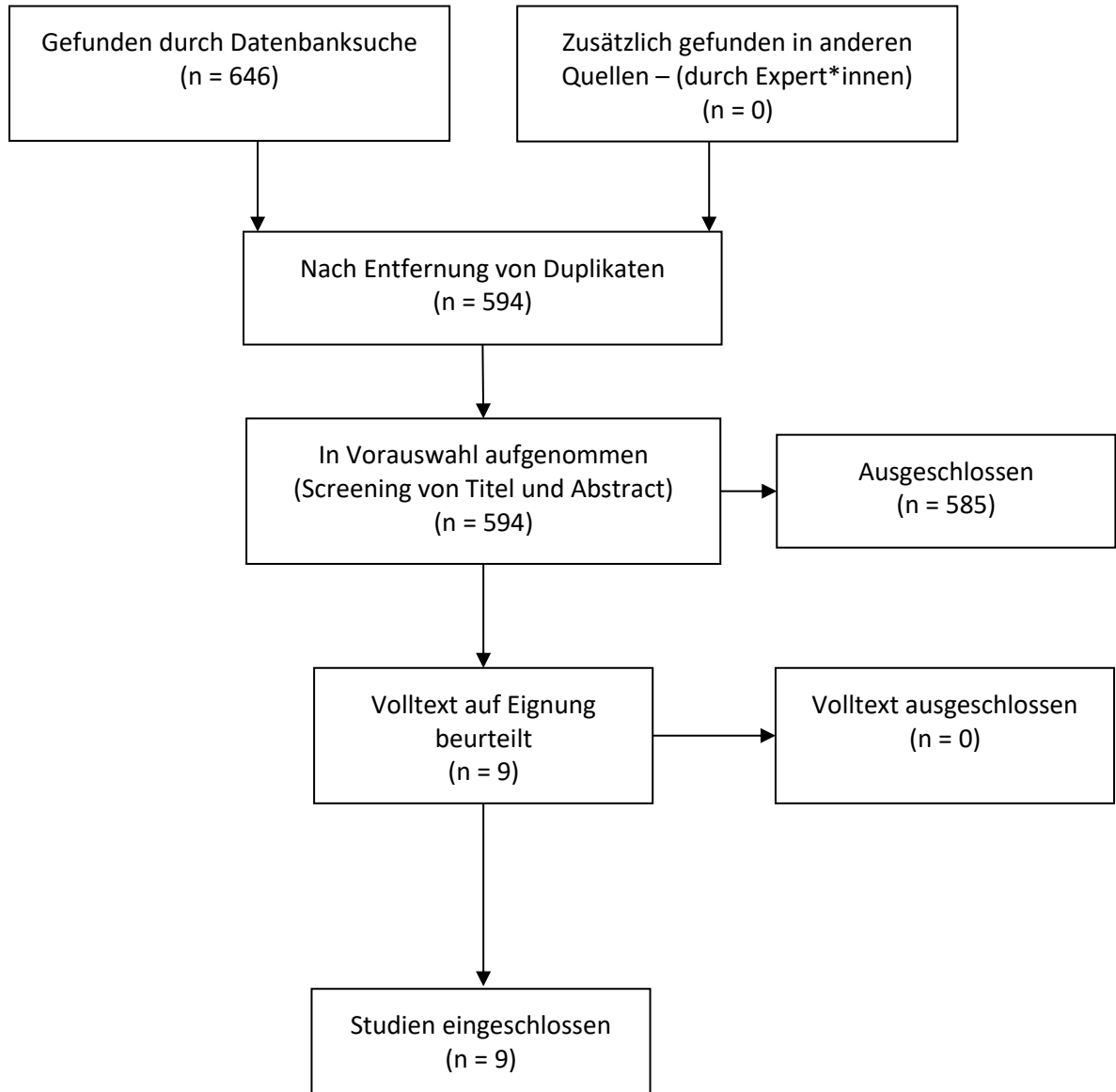

## PRISMA Flow Diagram

Datum der Suche: 17.04.2023 (Selektiv-indizierte Prävention 4.11)

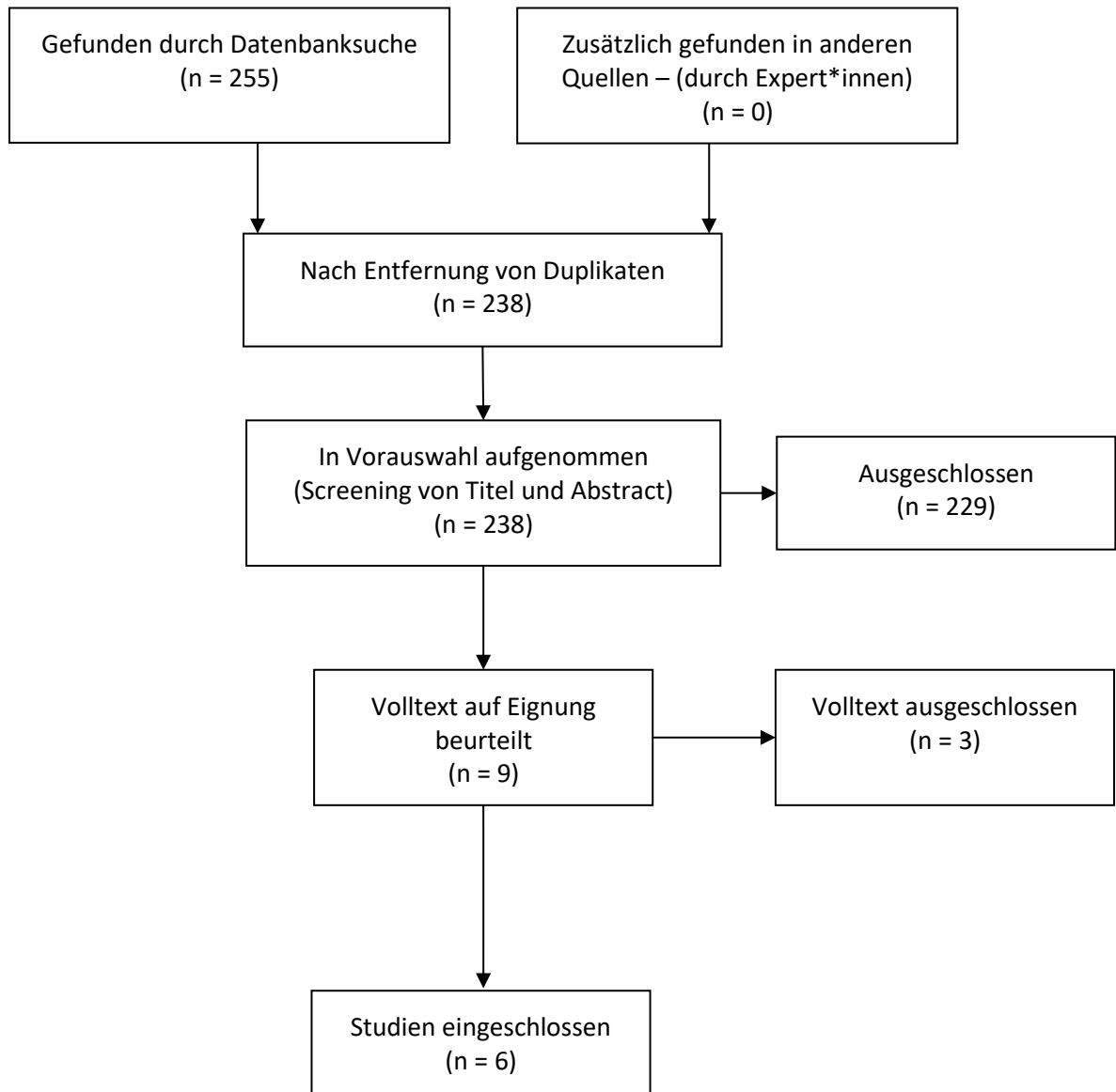

## PRISMA Flow Diagram

Datum der Suche: 13.05.2024 (Psychotherapie 5.1)

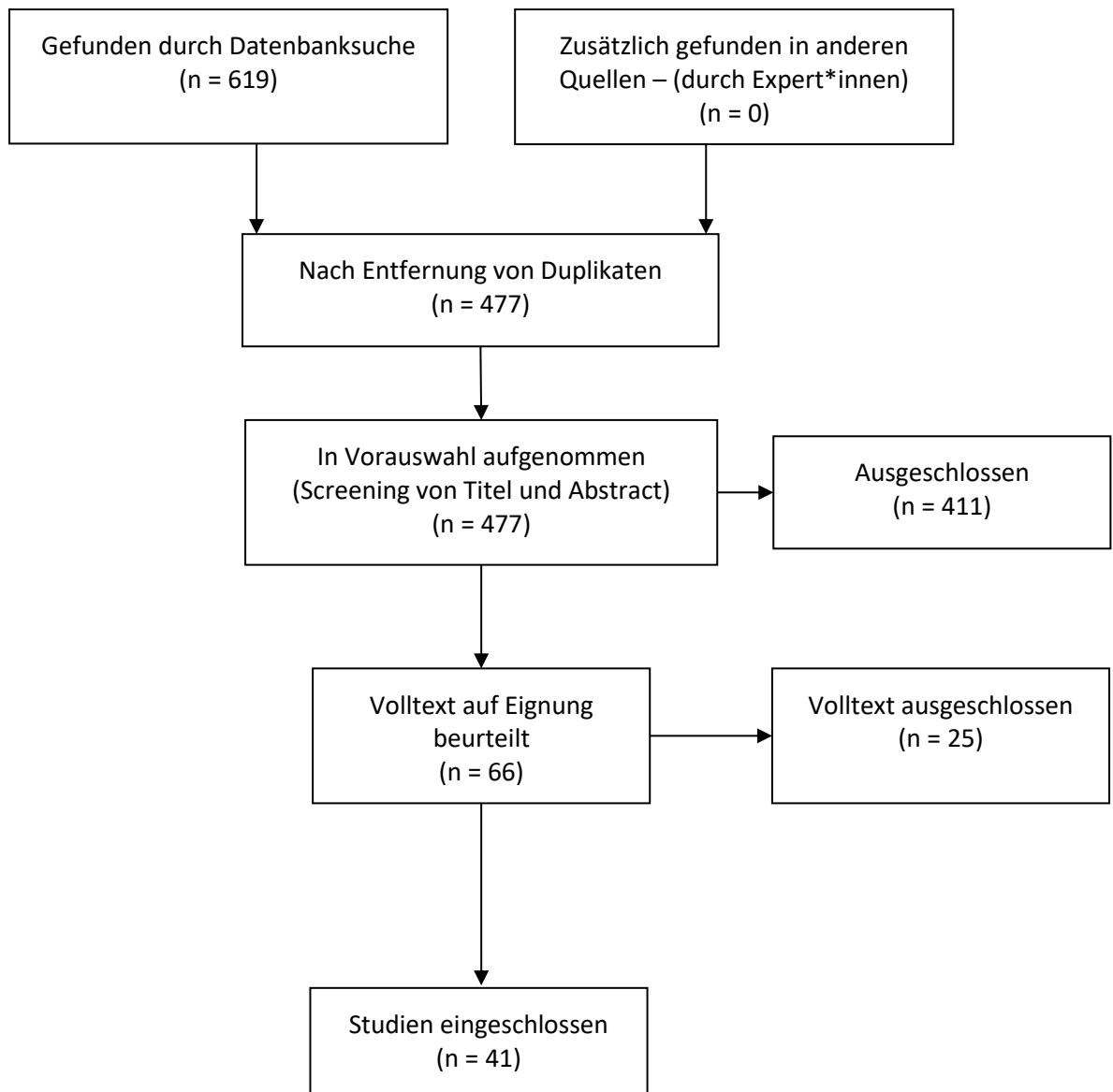

## PRISMA Flow Diagram

Datum der Suche: 16.05.2024 (Psychotherapie 5.2)

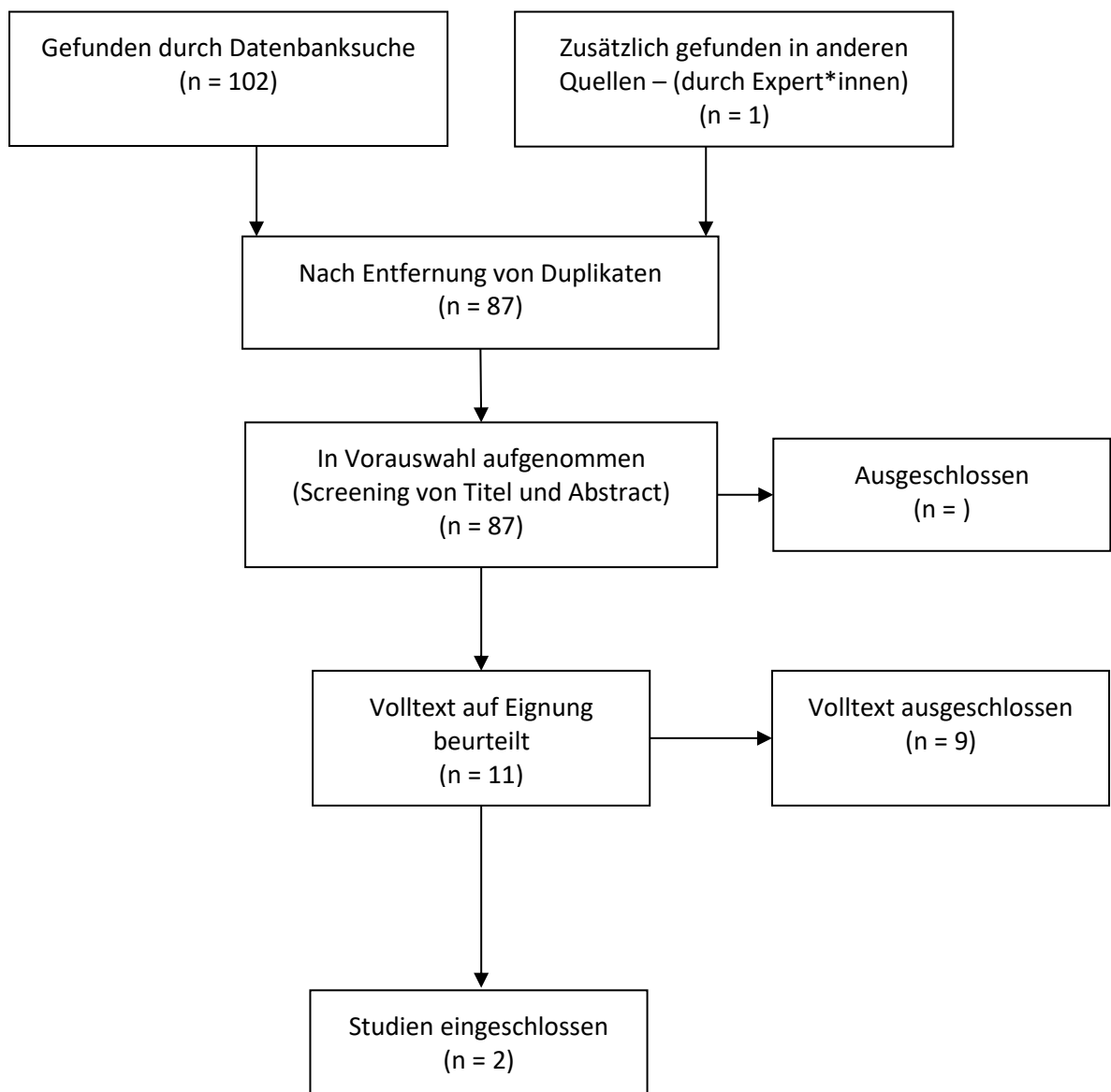

## PRISMA Flow Diagram

Datum der Suche: 16.05.2024 (Psychotherapie 5.3)

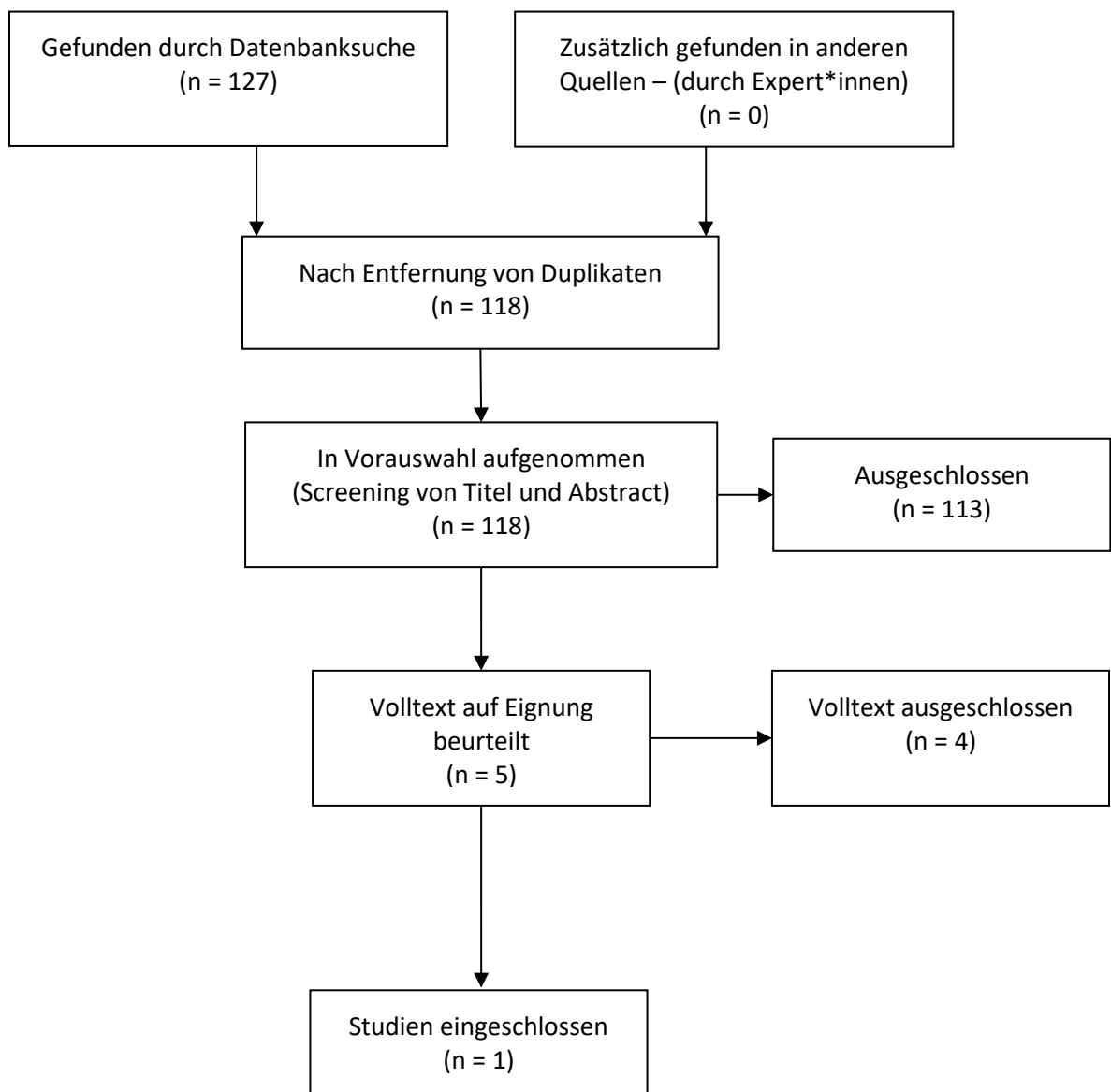

## PRISMA Flow Diagram

Datum der Suche: 16.05.2024 (Psychotherapie 5.4)

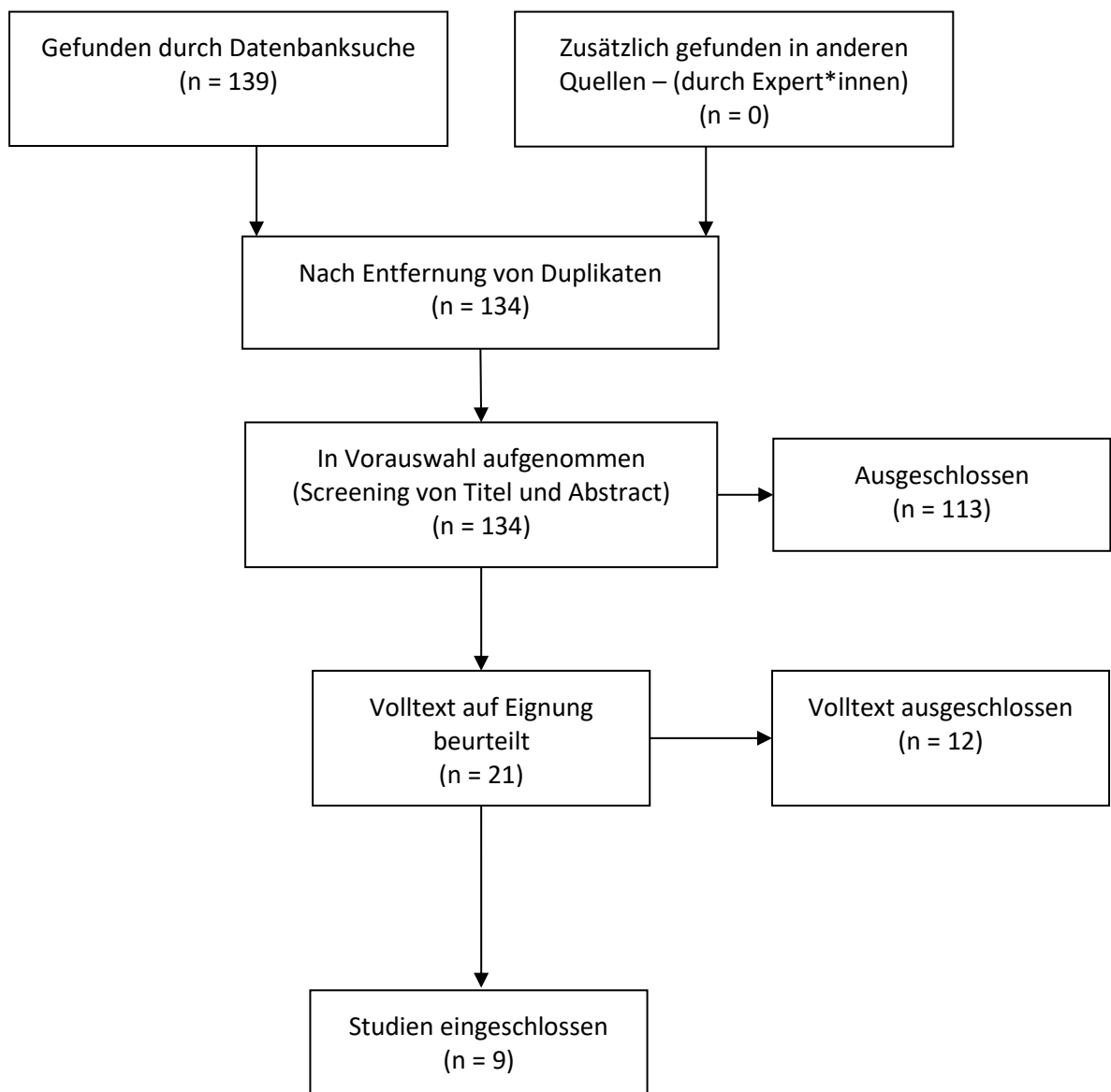

## PRISMA Flow Diagram

Datum der Suche: 06.07.2023 (Psychotherapie 5.5)

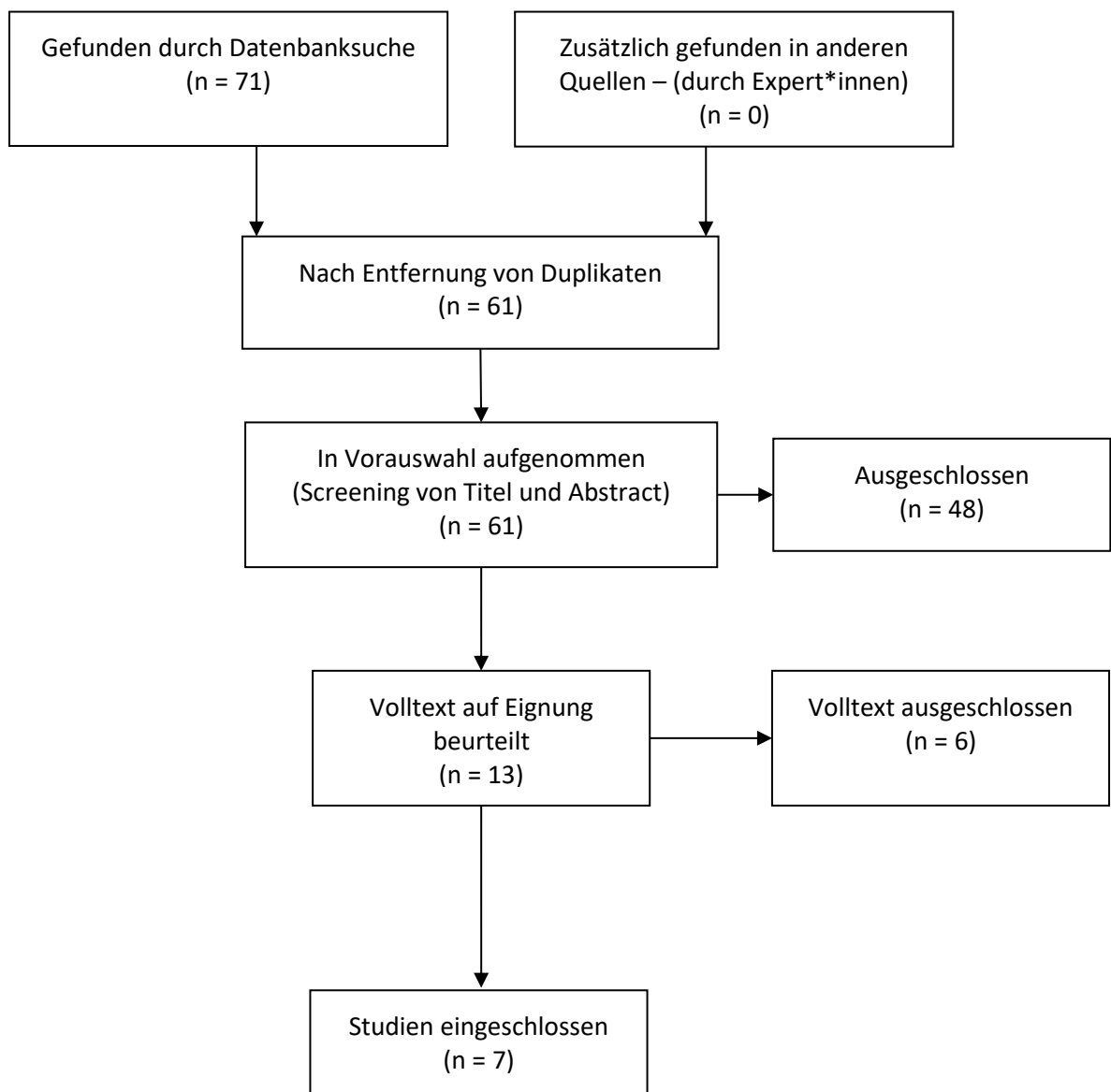

## PRISMA Flow Diagram

Datum der Suche: 06.07.2023 (Psychotherapie 5.6)

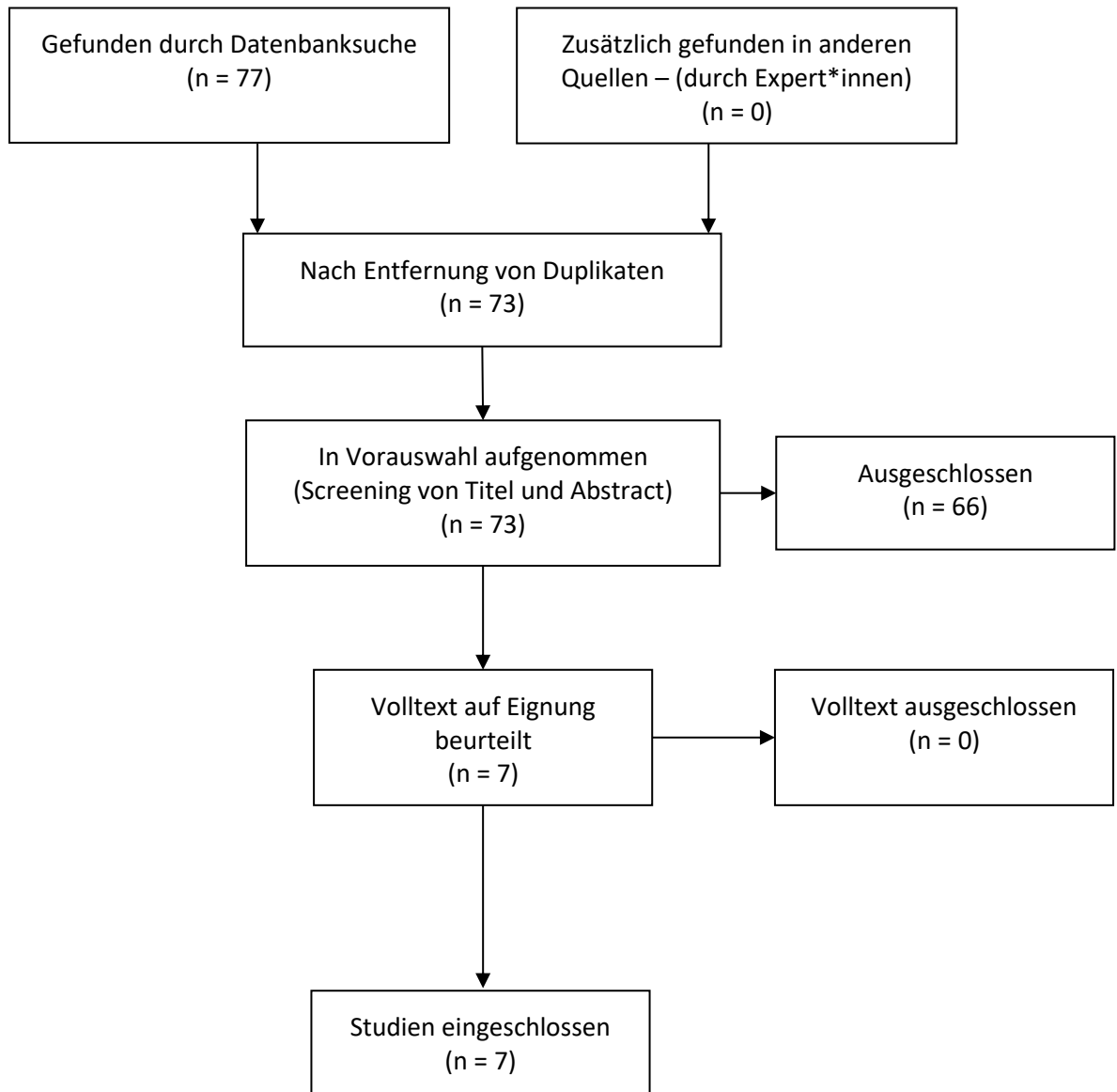

## PRISMA Flow Diagram

Datum der Suche: 06.07.2023 (Psychotherapie 5.7)

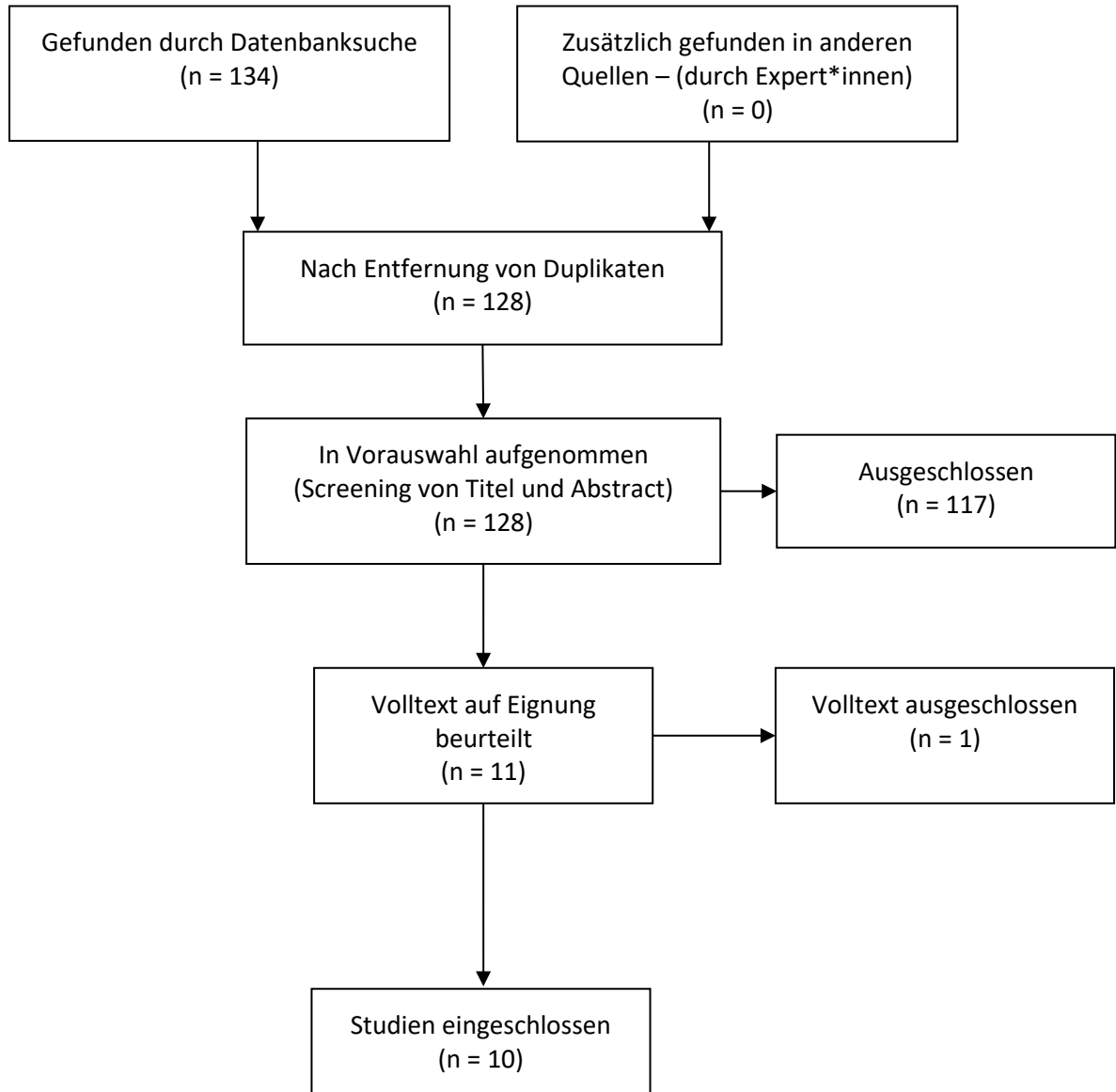

## PRISMA Flow Diagram

Datum der Suche: 20.10.2023 (Pharmakotherapie 6.1)

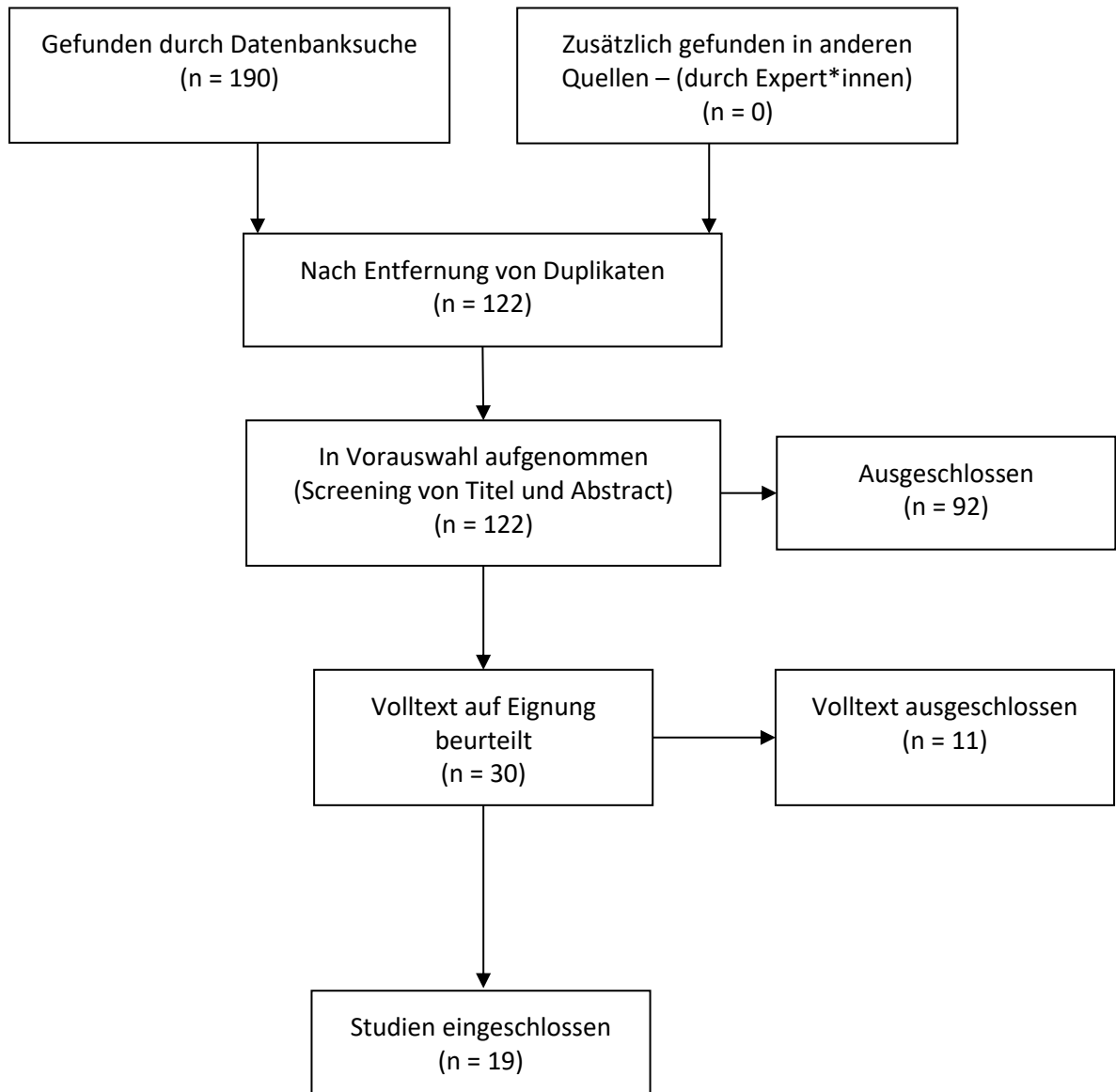

## PRISMA Flow Diagram

Datum der Suche: 01.12.2023 (Pharmakotherapie 6.2)

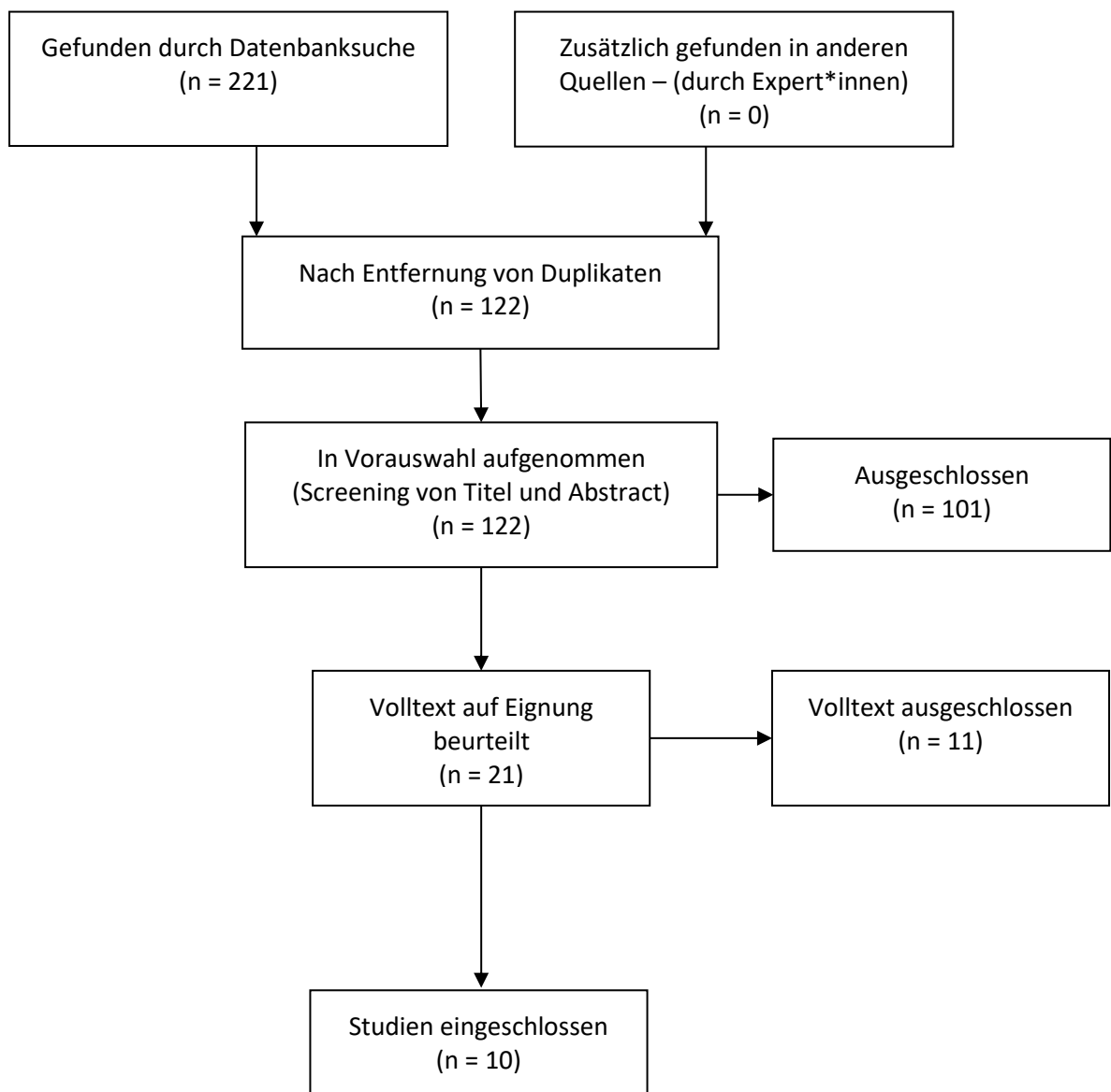

## PRISMA Flow Diagram

Datum der Suche: 02.10.2023 (Pharmakotherapie 6.3)

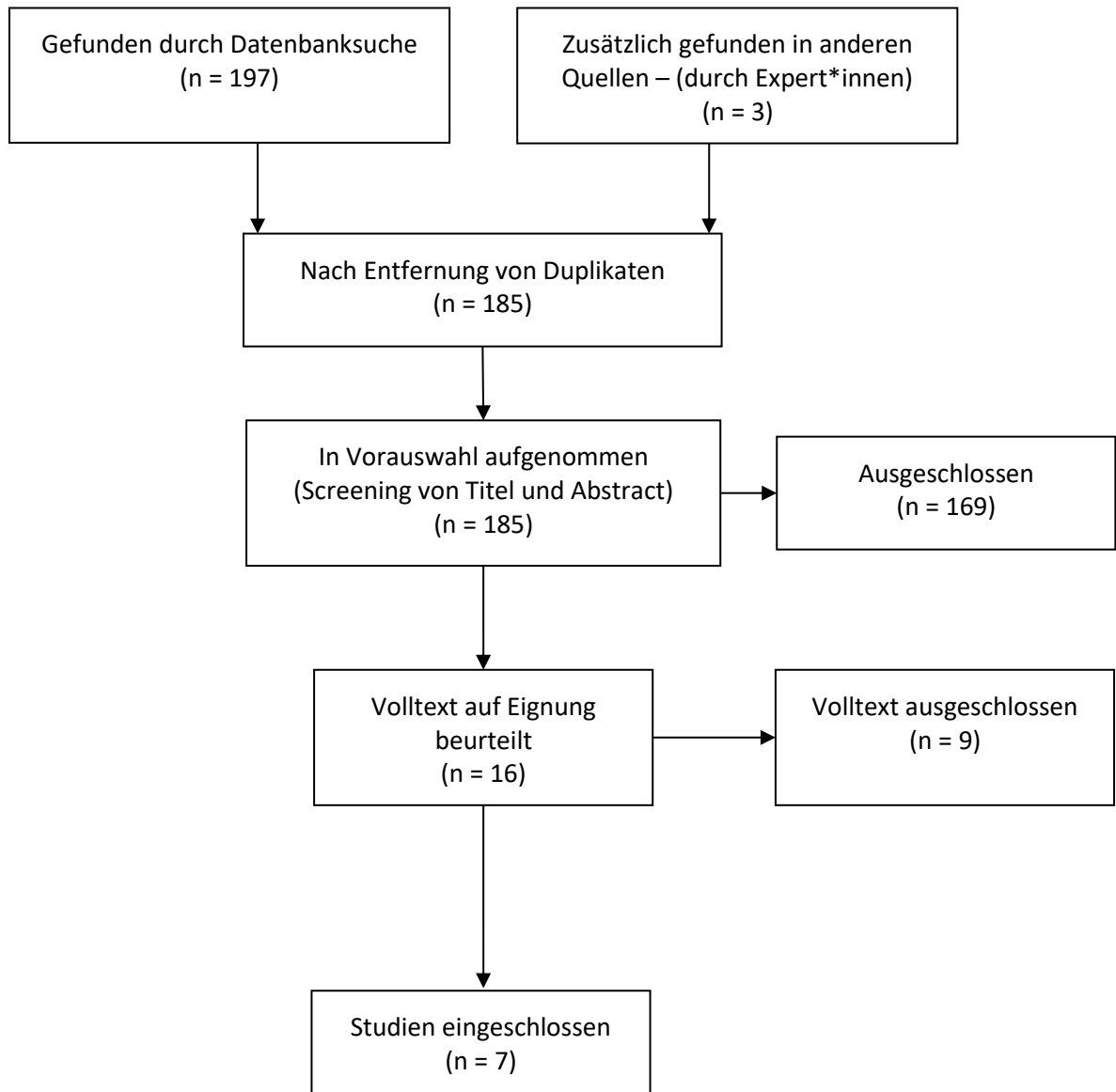

## PRISMA Flow Diagram

Datum der Suche: 07.07.2023 (Pharmakotherapie 6.4)

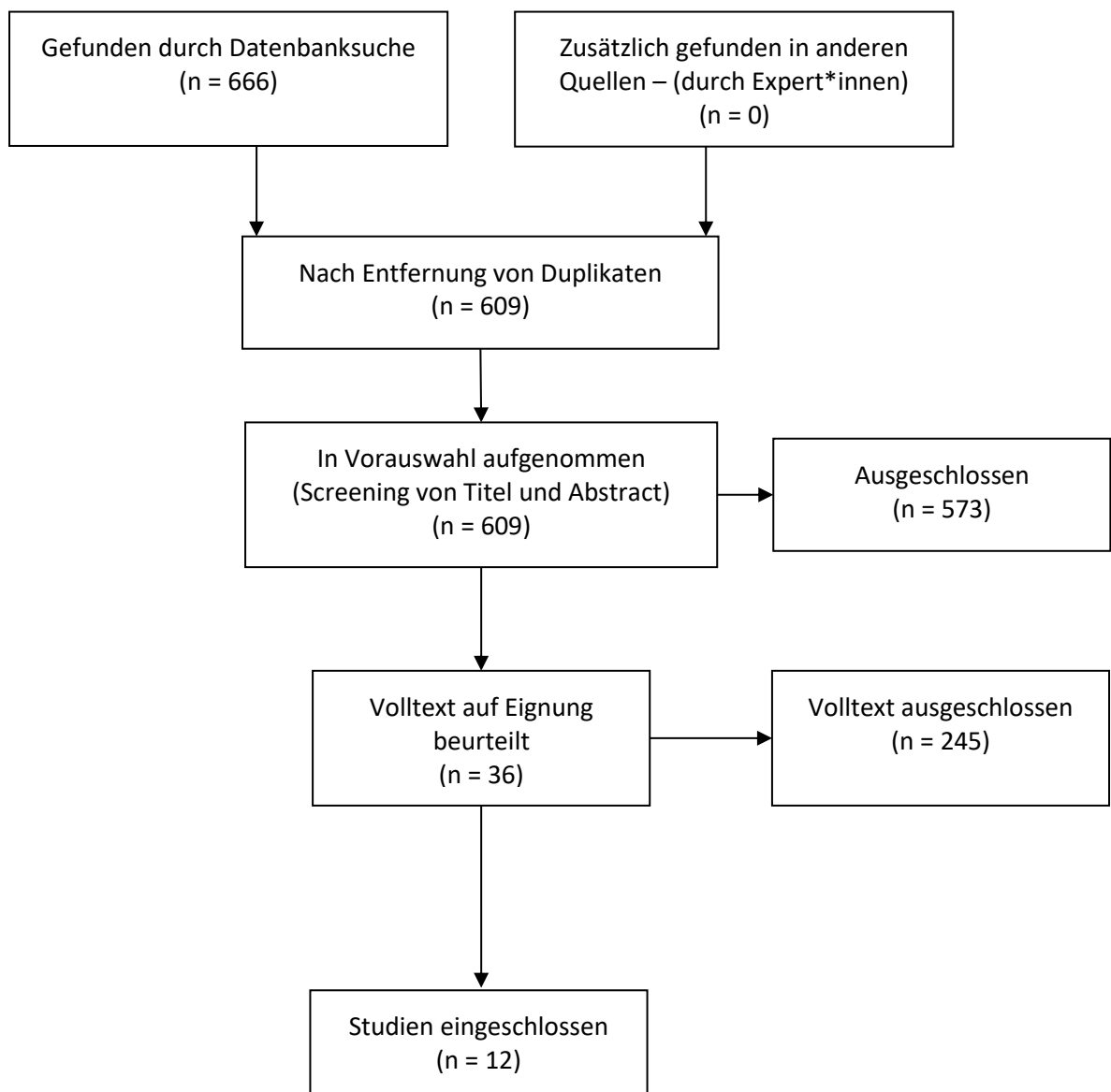

## PRISMA Flow Diagram

Datum der Suche: 07.07.2023 (Pharmakotherapie 6.5)

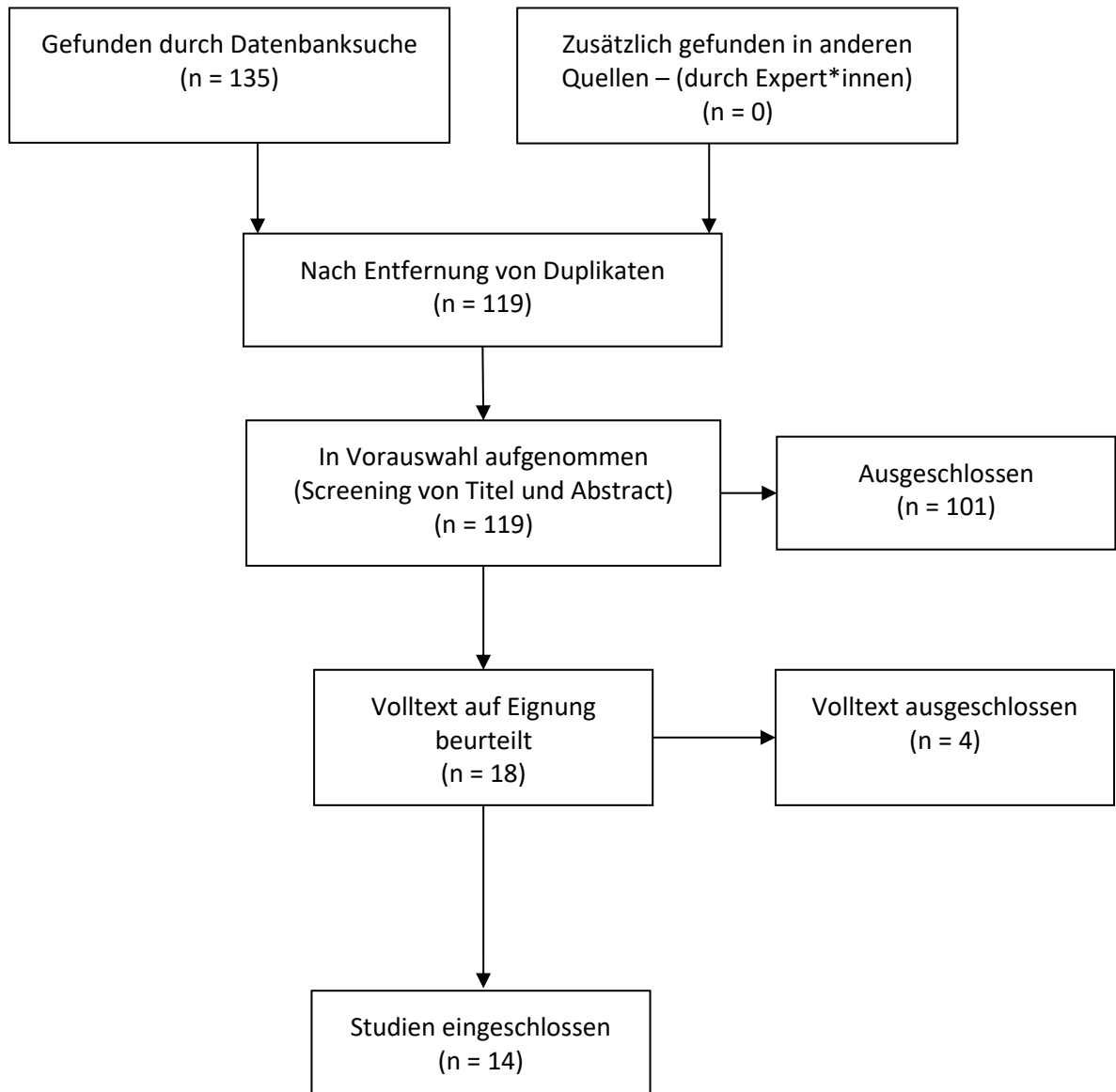

## PRISMA Flow Diagram

Datum der Suche: 01.12.2023 (Pharmakotherapie 6.6)

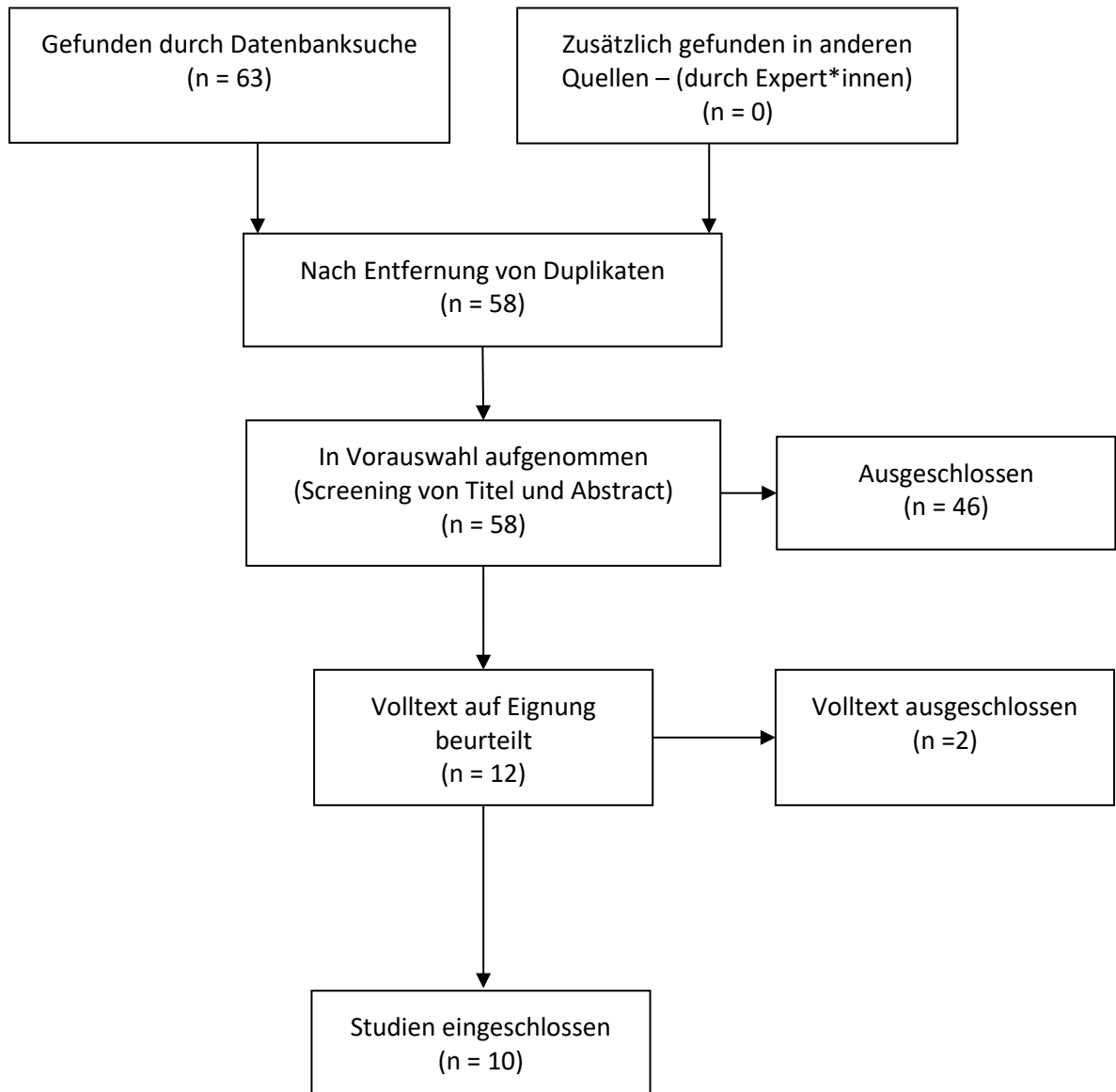

## PRISMA Flow Diagram

Datum der Suche: 28.06.2024 (Postvention 7.1)

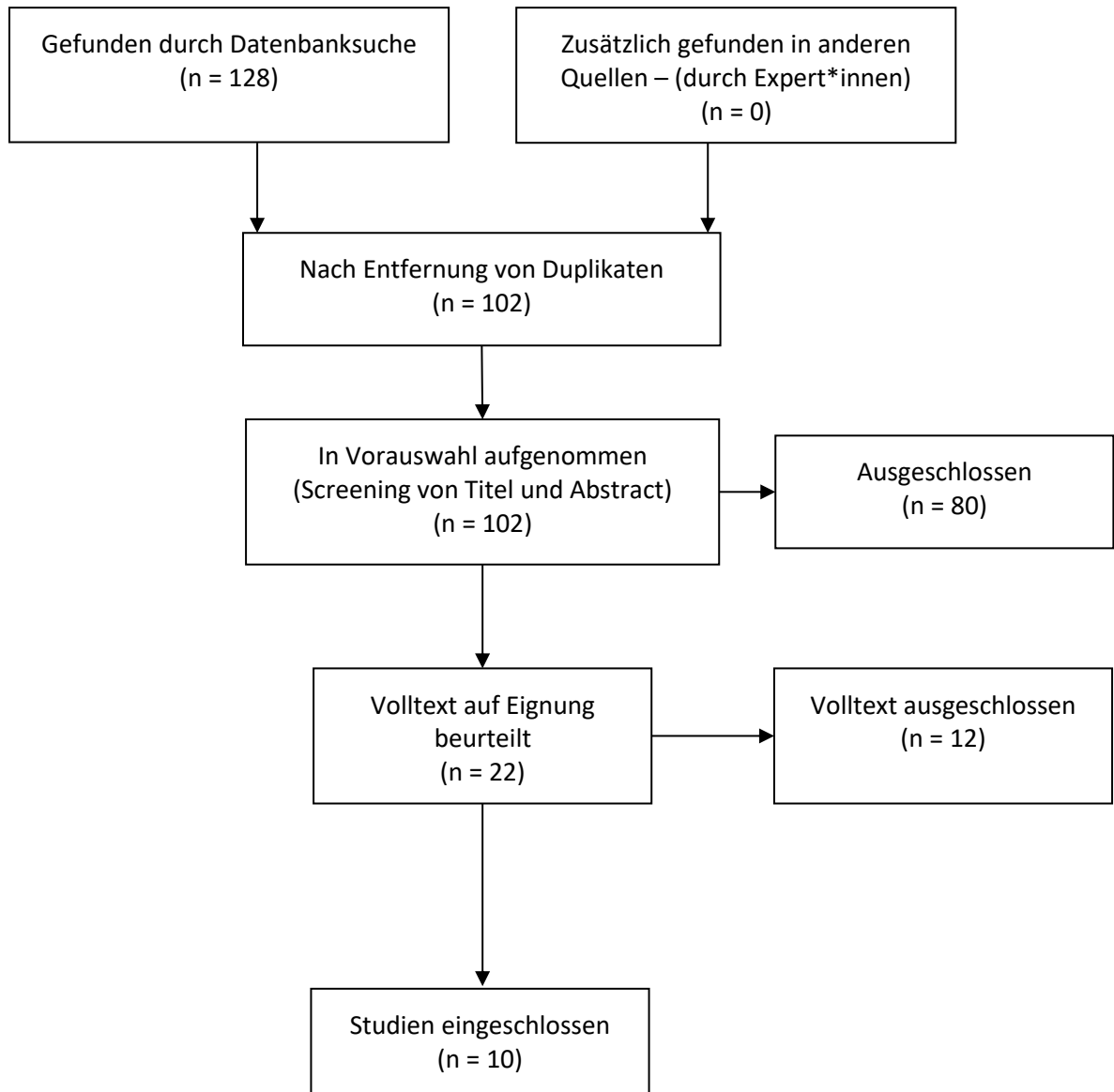

## PRISMA Flow Diagram

Datum der Suche: 28.06.2024 (Postvention 7.2)

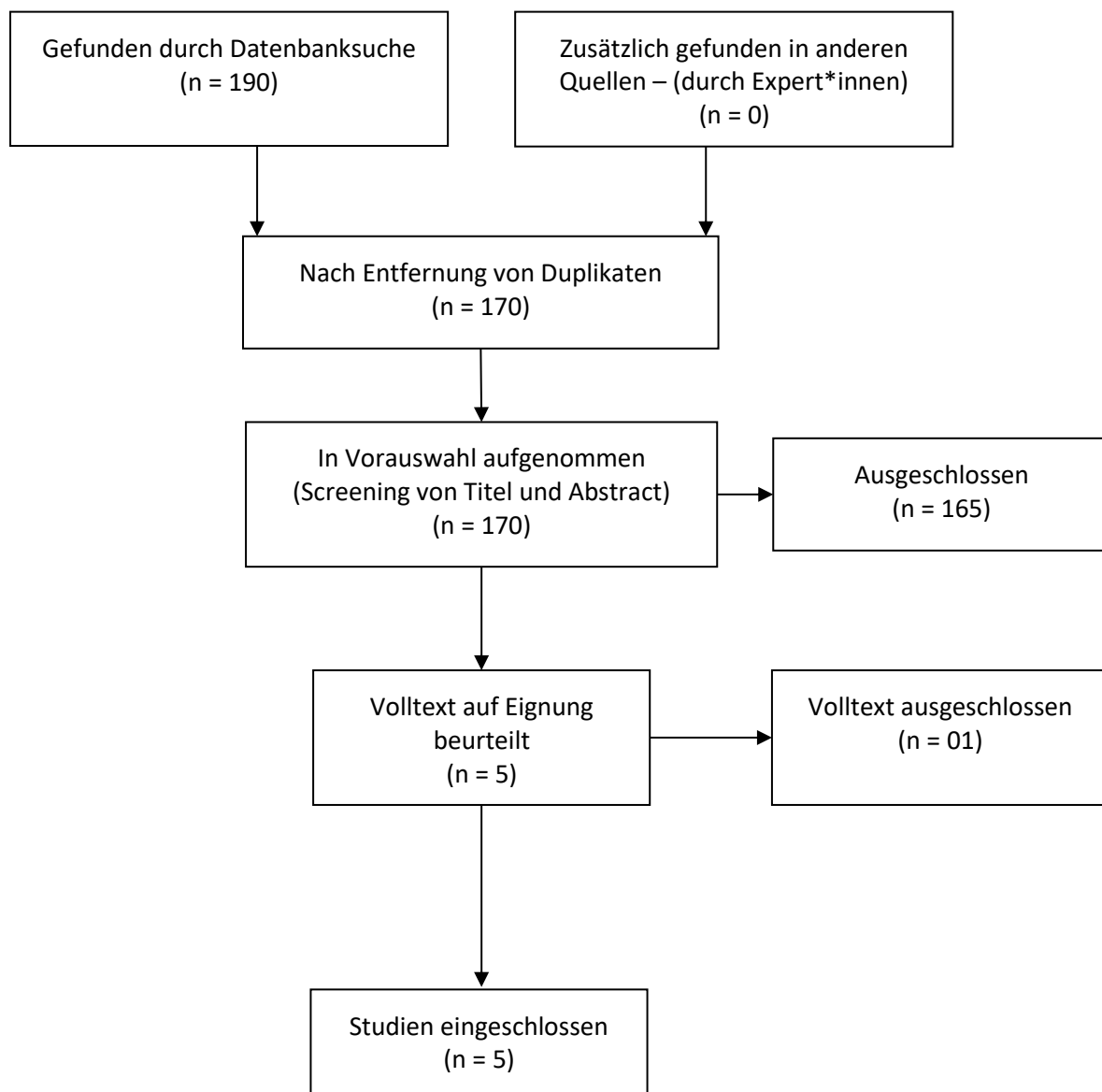

## PRISMA Flow Diagram

Datum der Suche: 20.10.2023 (Assistierter Suizid 8.1)

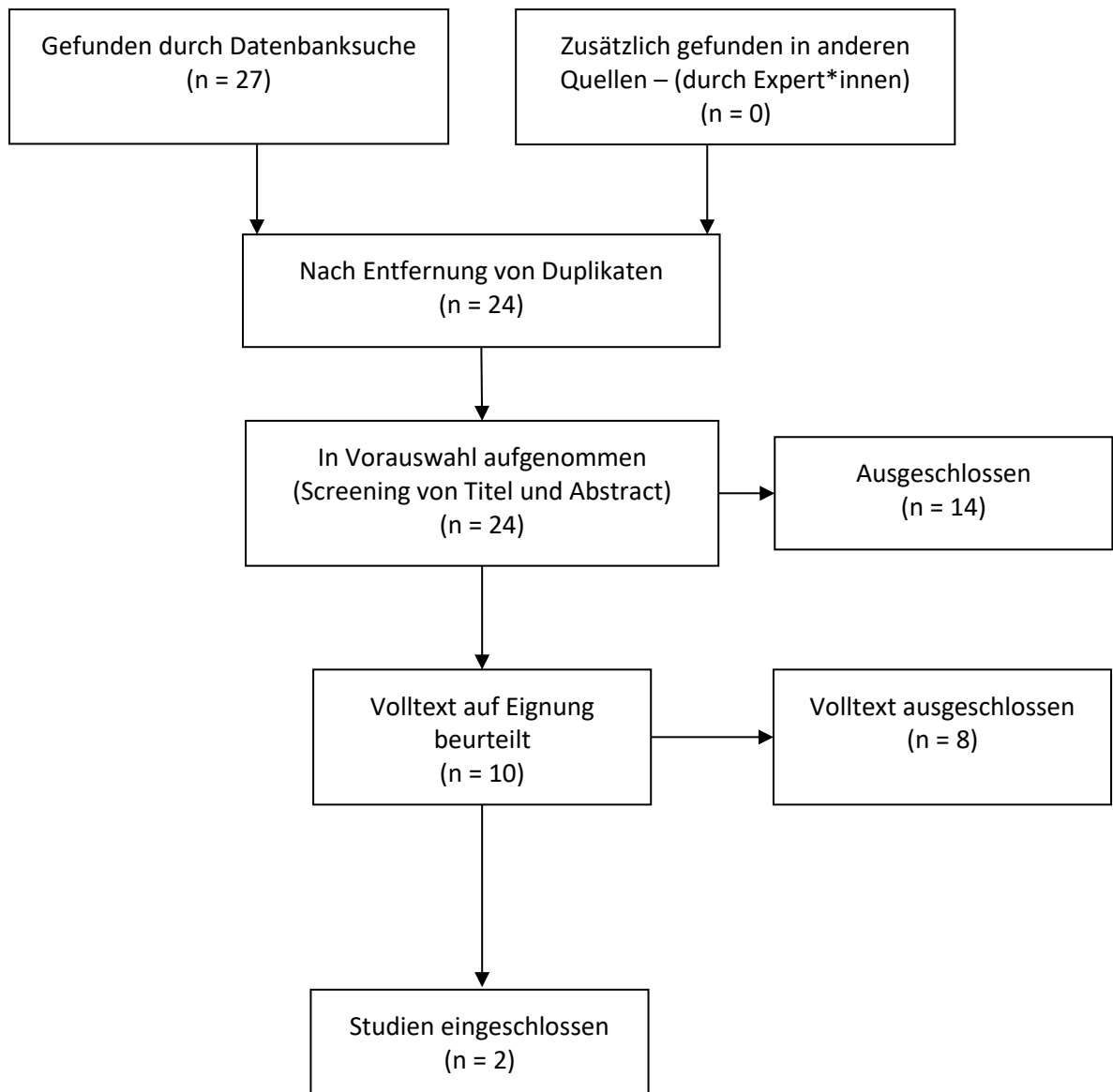

## PRISMA Flow Diagram

Datum der Suche: 20.10.2023 (Assistierter Suizid 8.2)

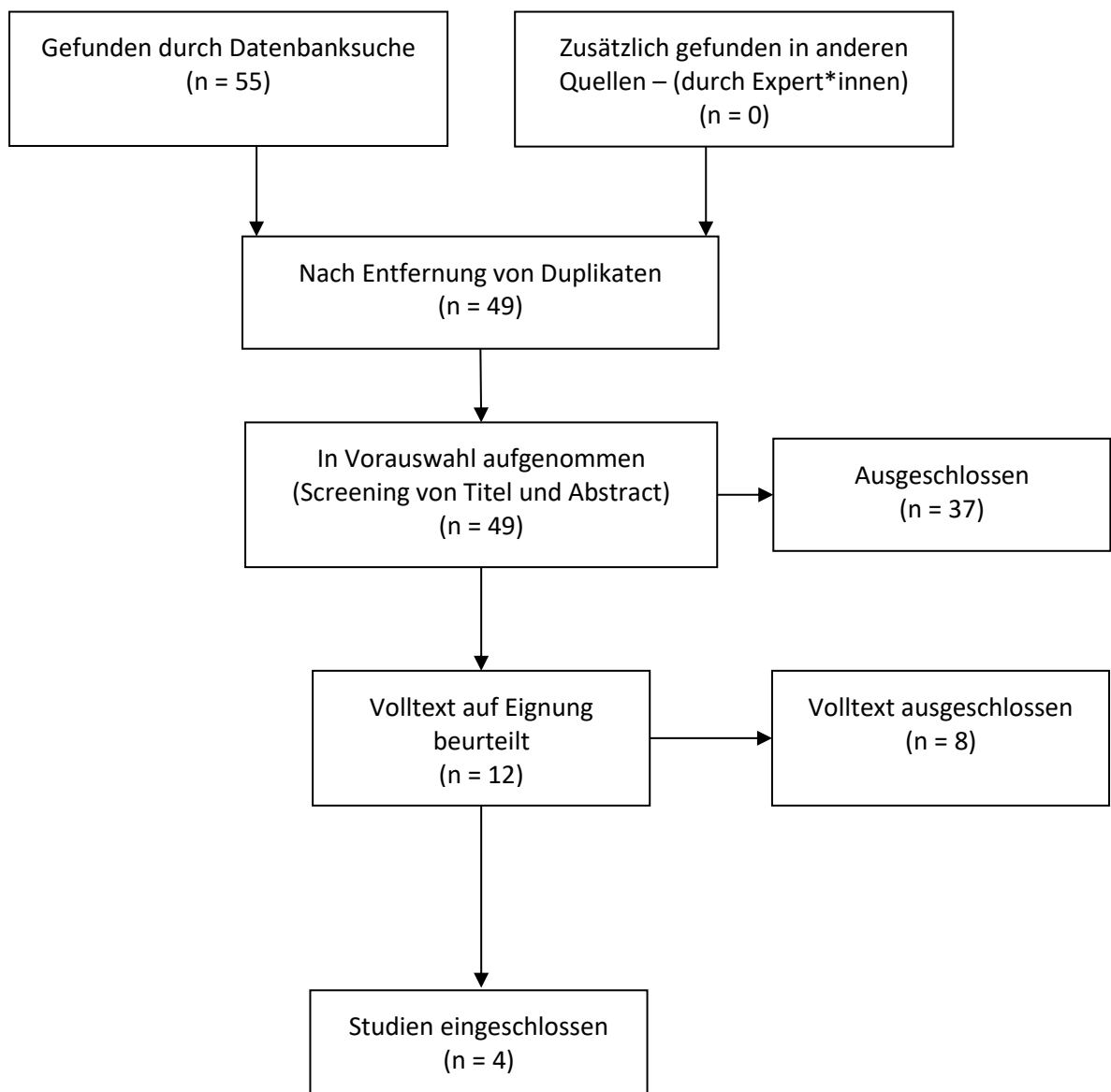

## PRISMA Flow Diagram

Datum der Suche: 20.10.2023 (Assistierter Suizid 8.3)

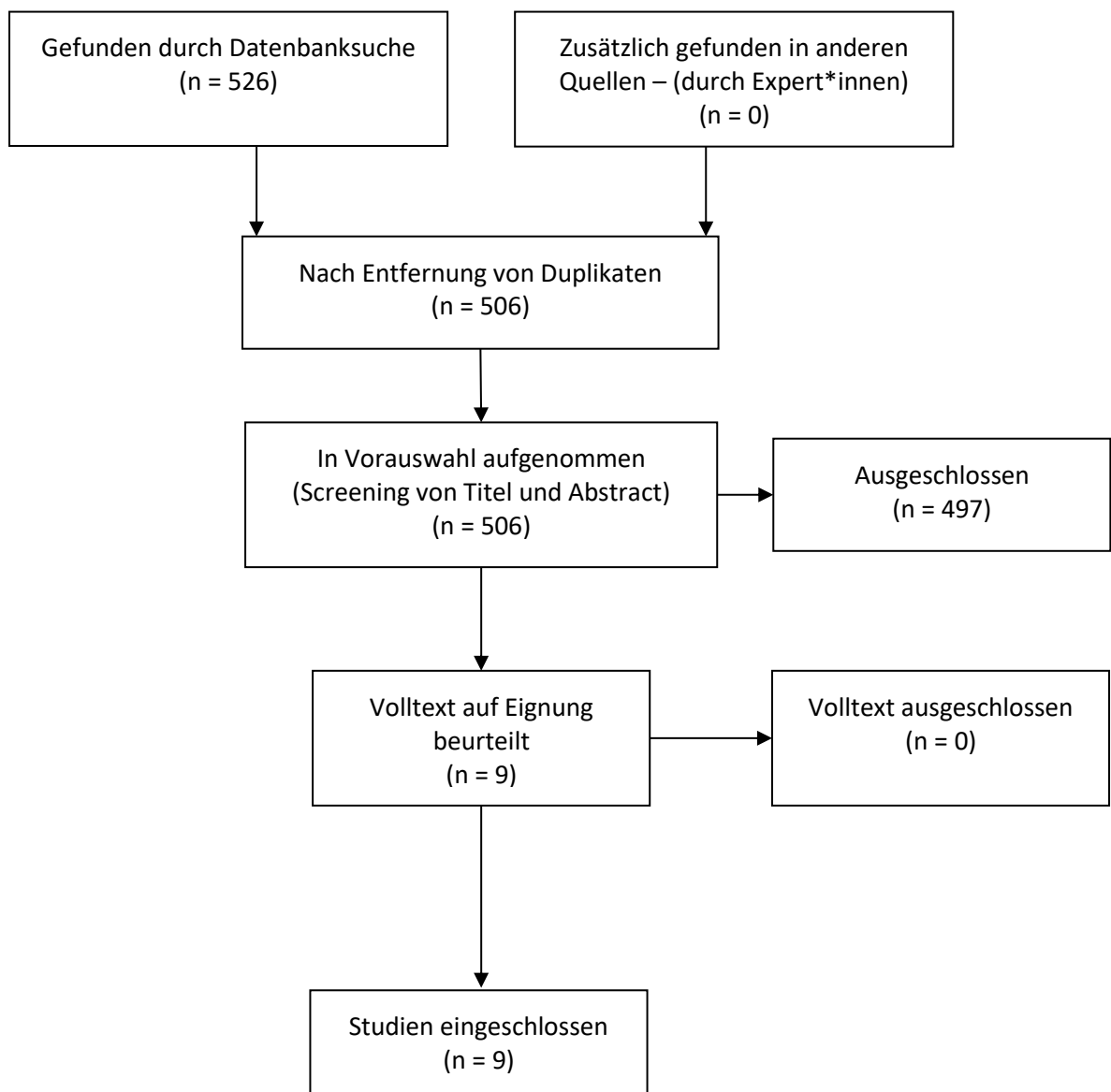

## PRISMA Flow Diagram

Datum der Suche: 09.07.2024 (Versorgung 9.1)

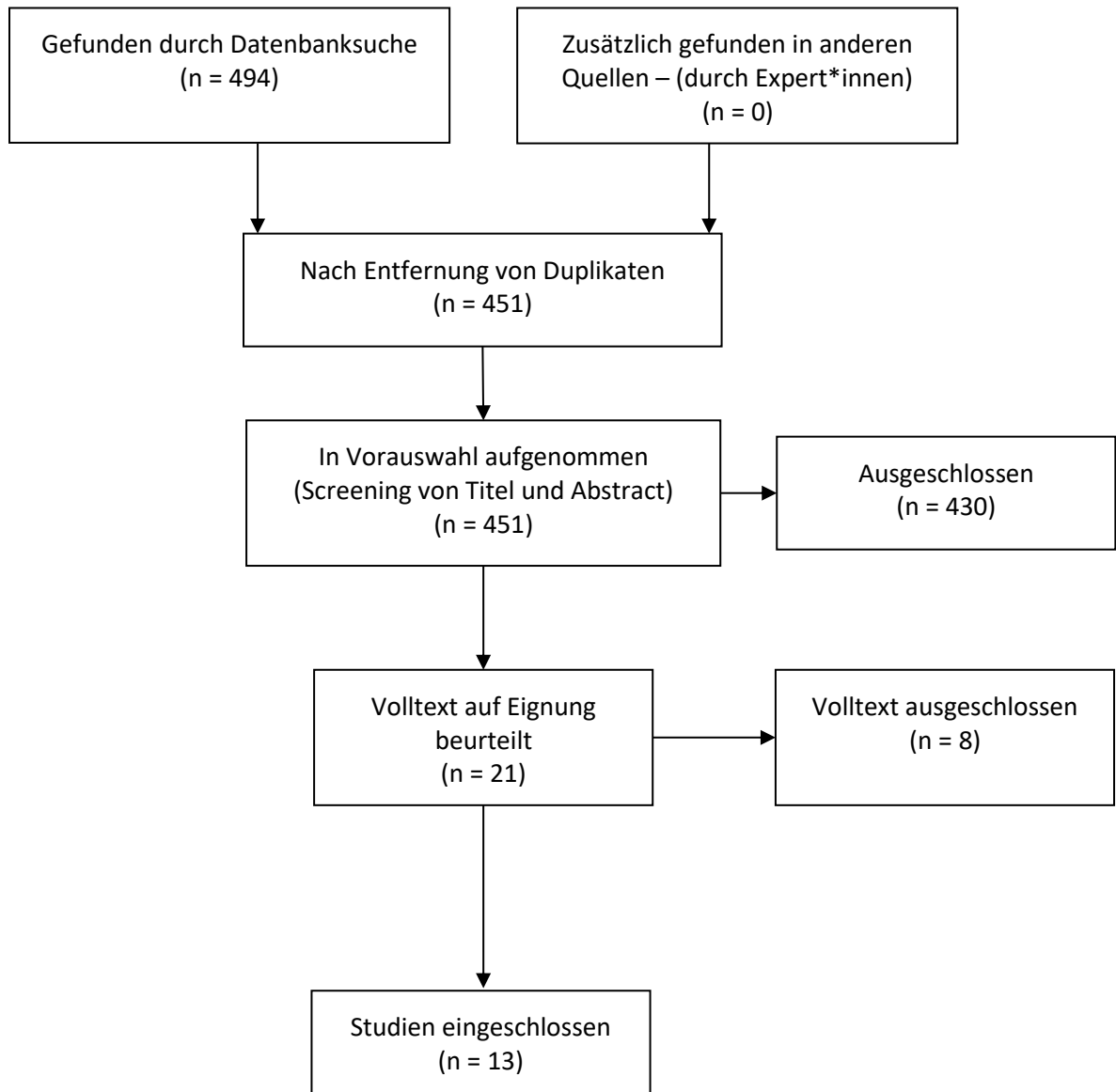

## PRISMA Flow Diagram

Datum der Suche: 09.07.2024 (Versorgung 9.2)

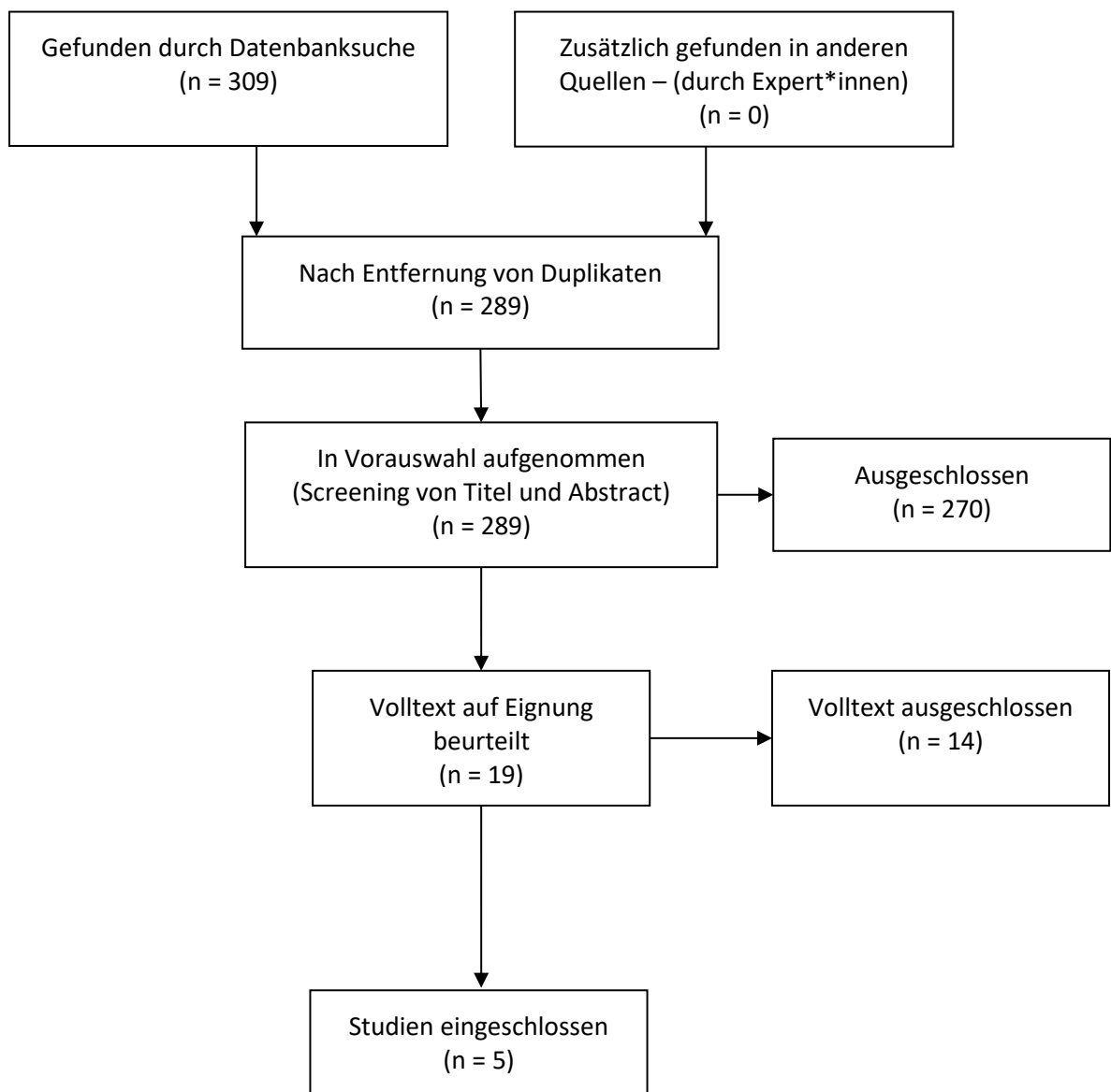

## PRISMA Flow Diagram

Datum der Suche: 09.07.2024 (Versorgung 9.3)

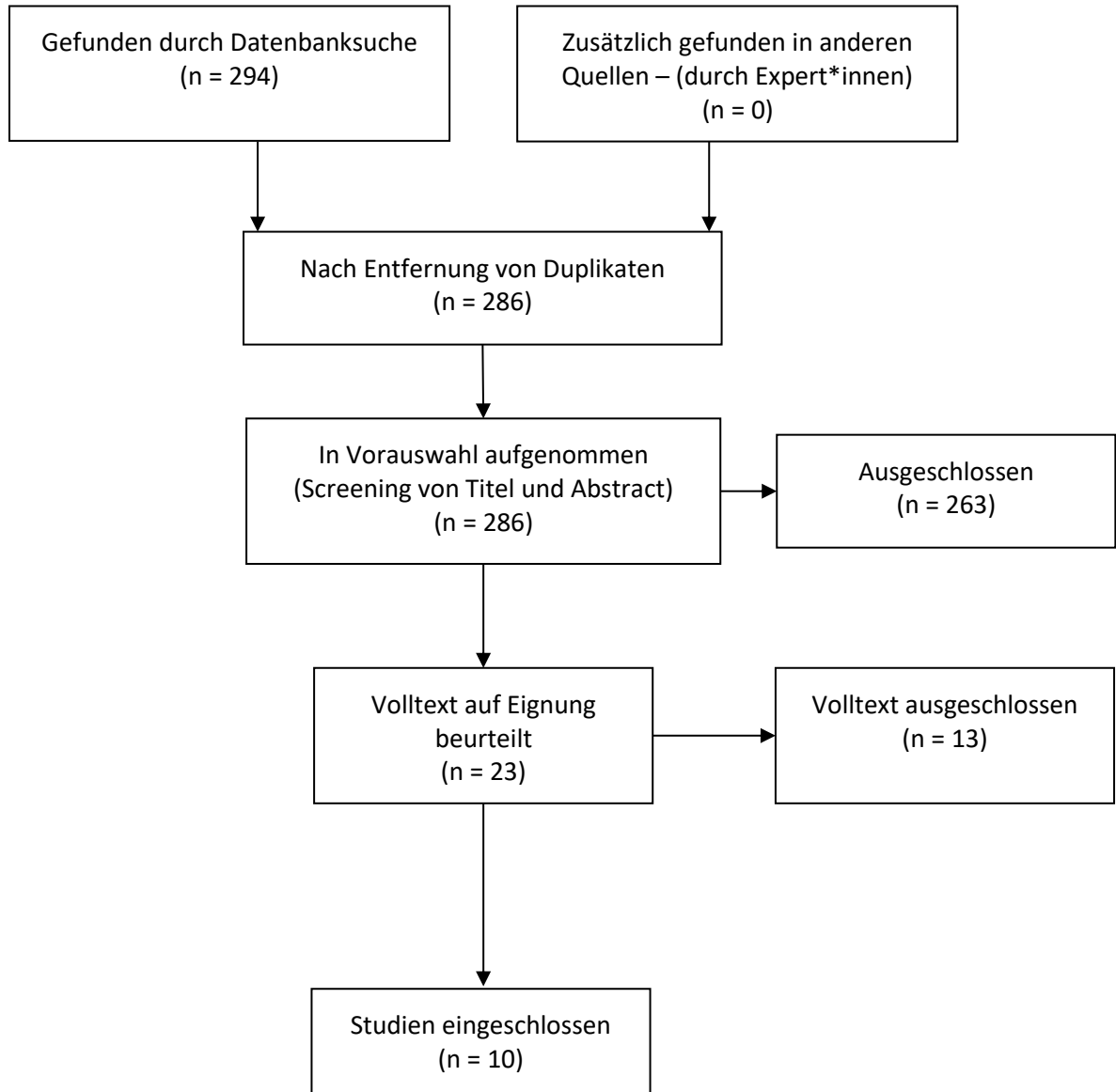

### Anhang 3: Tabelle zur Erklärung von Interessen und Umgang mit Interessenkonflikten

Im Folgenden sind die Interessenerklärungen als tabellarische Zusammenfassung dargestellt sowie die Ergebnisse der Interessenkonfliktbewertung und Maßnahmen, die nach Diskussion der Sachverhalte von der der LL-Gruppe beschlossen und im Rahmen der Konsensuskonferenz umgesetzt wurden.

#### Declaration of interests and management of conflicts of interest

The following presents a tabular summary of the declarations of interests along with the results of the conflicts of interest assessment and the measures adopted after discussion of the facts by the guideline development group and implemented during the consensus conference.

**Guideline coordination: Reif, Andreas; Leimberger, Anna-Lena; Schneider, Barbara; Meiländer, Lars**

**Guideline: S3-LL Umgang mit Suizidalität (UmS)**

**Registry number: 038 - 028**

	Work as consult/expert	Work in a Scientific Advisory Board	Paid role as lecturer and/or educator	Paid authorship and/or co-authorship	Research projects/ conducting clinical trials)	Proprietary interests (patent, copyright law, share ownership)	Indirect interests	Guideline topics affected by conflicts of interest, Classification by relevance, Consequence
Prof. Dr. Adam, Hubertus	Sachverständiger vor Gericht	No	Schulen und Ausbildungsinstituten in Berlin, Brandenburg + Niedersachsen	No	No	No	Member: BUNDESARBEITSGEMEINSCHAFT DER LEITENDEN KLINIKÄRZTINNEN UND KLINIKÄRZTE FÜR KINDER- UND JUGENDPSYCHIATRIE, PSYCHOTHERAPIE UND PSYCHOSOMATIK E. V. , Scientific activity: Kinderpsychiatrie und Schule; Migration, Flucht und Trauma, Clinical activity: Kinderpsychiatrie und Schule; Migration, Flucht und Trauma	COI: none: none COI: none: none
Prof. Dr. Aigner,	Arztakademie	No	Unterrichtstätigkeit an der KLPU	Publikationsliste (peer	No	-	Member: Österreichische Gesellschaft für Psychiatrie,	COI: gering: limitation of supervisory responsibilities

Version 1.0  
Stand: 09.04.2025

	Work as consult/expert	Work in a Scientific Advisory Board	Paid role as lecturer and/or educator	Paid authorship and/or co-authorship	Research projects/ conducting clinical trials)	Proprietary interests (patent, copyright law, share ownership)	Indirect interests	Guideline topics affected by conflicts of interest, Classification by relevance, Consequence
Martin			Krems, Medizinischen Universität Wien, Donauuniversität Krems	reviewed journals) 1. Sch osser A., Fischer-Hansal D., Swoboda M.M., Ludwig B., Carlberg L., Swoboda P., Kienesberger K., Bernegger A., Fuxjäger M., Zotter M., Schmelzle N., Inaner M., Koller R., Kapusta N.D., Haslacher H., Aigner M., Kasper K., Senft B. BDNF gene polymorphisms predicting treatment response to CBT-based rehabilitation of depression. European Neuropsychopharmacology,			Psychotherapie und Psychosomatik, Member: Österreichische Balintgesellschaft Fachbeirat für IFA, Member: Österreichische Schmerzgesellschaft, Scientific activity: Psychiatrie, Psychotherapie, Psychosomatik, Clinical activity: Leitung einer Abteilung für Psychiatrie und Psychotherapeutische Medizin, Participation in education/training: Ausbildungskommission der ÖGPP Psychiatrieunterricht KLPU, Personal relationships: -	COI: gering: limitation of supervisory responsibilities

	Work as consult/expert	Work in a Scientific Advisory Board	Paid role as lecturer and/or educator	Paid authorship and/or co-authorship	Research projects/ conducting clinical trials)	Proprietary interests (patent, copyright law, share ownership)	Indirect interests	Guideline topics affected by conflicts of interest, Classification by relevance, Consequence
				<p>2022;58:103-108.</p> <p>2. Ludwig B., Carlberg L., Kienesberger K., Swoboda P., Swoboda MMM., Bernegger A., Koller R., Inaner M., Fuxjäger M., Zotter M., Schmelzle N., Senft B., Meisner L., Fischer-Hansal D., Huber J., Schoenthaler S., Kapusta N., Haslacher H., Aigner M., Weinhaeusel A., Kasper S. und Schosser A. Oxytocin receptor gene methylation as a molecular marker for severity of depressive symptoms in affective</p>				



	Work as consult/expert	Work in a Scientific Advisory Board	Paid role as lecturer and/or educator	Paid authorship and/or co-authorship	Research projects/ conducting clinical trials)	Proprietary interests (patent, copyright law, share ownership)	Indirect interests	Guideline topics affected by conflicts of interest, Classification by relevance, Consequence
				<p>disorder patients. In press.</p> <p>3. Ludwig B, Carlberg L, Kienesberger K, Swoboda P, Mitschek MMM, Bernegger A, Koller R, Inaner M, Senft B, Meisner L, Fischer-Hansal D, Affenzeller A, Huber J, Schoenthaler S, Kapusta ND, Haslacher H, Aigner M, Weinhaeusel A, Kasper S, Schosser A. Monoamino Oxidase A Gene Single-Nucleotide Polymorphisms and Methylation Status and the Risk of Violent</p>				



	Work as consult/expert	Work in a Scientific Advisory Board	Paid role as lecturer and/or educator	Paid authorship and/or co-authorship	Research projects/ conducting clinical trials)	Proprietary interests (patent, copyright law, share ownership)	Indirect interests	Guideline topics affected by conflicts of interest, Classification by relevance, Consequence
				<p>Suicide Attempts in Affective Disorder Patients. Front Psychiatry. 2021;12:667191.</p> <p>4.                   Jak sch W, Likar R, Aigner M. Ketamin - Einsatz bei chronischen Schmerzen und Depression. Wien Med Wochenschr 2019;169:367-376.</p> <p>5.                   Fugger G, Gleiss A, Aigner M, Kasper S, Frey R. Emotionen psychiatrischer Patienten während der Fixierung. J Neurol Neurochir Psychiatr</p>				

	Work as consult/expert	Work in a Scientific Advisory Board	Paid role as lecturer and/or educator	Paid authorship and/or co-authorship	Research projects/ conducting clinical trials)	Proprietary interests (patent, copyright law, share ownership)	Indirect interests	Guideline topics affected by conflicts of interest, Classification by relevance, Consequence
				<p>2018; 19: 20–6.</p> <p>6. Ber negger A, Kienesberger K, Carlberg L, Swoboda P, Ludwig B, Koller R, Inaner M, Zotter M, Kapusta N, Aigner M, Haslacher H, Kasper S, Schosser A. The Impact of COMT and Childhood Maltreatment on Suicidal Behaviour in Affective Disorders. Sci. Rep. 2018;8:692.</p> <p>7. Doe ring S, Blüml V, Parth K, Feichtinger K, Gruber M, Aigner M, Rössler-Schüleln H, Freidl M,</p>				



	Work as consult/expert	Work in a Scientific Advisory Board	Paid role as lecturer and/or educator	Paid authorship and/or co-authorship	Research projects/ conducting clinical trials)	Proprietary interests (patent, copyright law, share ownership)	Indirect interests	Guideline topics affected by conflicts of interest, Classification by relevance, Consequence
				Winger A. Personality functioning in anxiety disorders. BMC Psychiatry. 2018;18:294.				
Dr. Baumgarte, Beate	Bezirksregierung, dggpp	nein	diverse, ASB, AGPR, Graf Recke Stiftung dggpp Akademie	keine	keine	keine	Member: Vorstand dggpp, Scientific activity: keine, Clinical activity: keine, Participation in education/training: Akademie der dggpp, Personal relationships: nein	COI: none: none COI: none: none
Prof. Dr. Bausewein, Claudia	No	No	diverse Vorträge für Krankenhäuser, Vereine, nicht pharmazeutische Industrie	No	Universitätsklinikum Köln, Universität Göttingen HelmHoltz Zentrum München IBE München, King's College London, No, Uni Erlangen Uni Halle, No, No, No	No	Member: Präsidentin der Deutschen Gesellschaft für Palliativmedizin, Member: Co-Koordinatorin S3 Leitlinie Palliativmedizin für Patienten mit nicht heilbaren Krebserkrankungen, Scientific activity: Betreuung von Patienten mit Atemnot aufgrund fortgeschrittener Erkrankungen, Scientific activity: Komplexität und Outcome Messung in der Palliativversorgung, Scientific activity: Palliativversorgung in Pandemiezeiten, Scientific activity: Gezielte Sedierung am Lebensende, Scientific activity: Arzneimitteltherapie in der Palliativmedizin, Scientific activity: Umgang mit Todeswünschen und Suizidassistentz, Clinical activity: Palliativversorgung, Participation in education/training: Leitung der	COI: gering: limitation of supervisory responsibilities COI: gering: limitation of supervisory responsibilities

	Work as consult/expert	Work in a Scientific Advisory Board	Paid role as lecturer and/or educator	Paid authorship and/or co-authorship	Research projects/ conducting clinical trials)	Proprietary interests (patent, copyright law, share ownership)	Indirect interests	Guideline topics affected by conflicts of interest, Classification by relevance, Consequence
							Christophorus Akademie für Palliativmedizin an der Klinik für Palliativmedizin LMU Klinikum München	
Prof. Dr. Bechdorf, Andreas	div. wissenschaftliche Zeitungen	Psychiatrische Praxis, Psychiatrie Verlag	DGPPN, Otsuka, Janssen	Psychiatrie Verlag; Elsevier	DFG, Innovations-fond, Otsuka	No	Member: Mitglied des Geschäftsführenden Ausschusses der Cheftönnen der Kliniken für Psychiatrie und Psychotherapie an Allgemeinkrankenhäusern (ackpa); Deutsche Gesellschaft für Psychiatrie, Psychotherapie Psychosomatik und Nervenheilkunde (DGPPN): - stv. Leiter des Referates „Prävention“; Mitglied der Taskforce „Supported employment“, „Innovative Versorgungsformen“ und Mitglied der Arbeitsgruppe zur Verhinderung von Zwang: Prävention und Therapie aggressiven Verhaltens bei Erwachsenen; Dachverband deutschsprachiger Psychosen-Psychotherapie (DPPP - Vorstandsmitglied); Sprecher der Arbeitsgemeinschaft der Cheftönnen und Cheftözte Psychiatrischer Abteilungen an Allgemein-krankenhäusern und Fachkrankenhäusern in Berlin; Mitglied des Fachausschusses zur Krankenhausplanung des Landes Berlin; Sprecher der Cheftözte der Kliniken für Psychiatrie und Psychotherapie des kommunalen Krankenhauskonzerns Vivantes Berlin (Medical Board-Sprecher, Scientific activity: Prävention schwerer psychischer Erkrankungen:	COI: moderat: Abstention  Otsuka, Janssen: Prävention, Psychotherapie, Home Treatment - Stimmhaltung  COI: moderat: Abstention

	Work as consult/expert	Work in a Scientific Advisory Board	Paid role as lecturer and/or educator	Paid authorship and/or co-authorship	Research projects/ conducting clinical trials)	Proprietary interests (patent, copyright law, share ownership)	Indirect interests	Guideline topics affected by conflicts of interest, Classification by relevance, Consequence
							Psychotherapie bei schweren psychischen Erkrankungen: Psychosoziale Interventionen bei schweren psychischen Störungen: Supported Employment – Individual Placement and Support Innovative Versorgungsformen: Home Treatment, Assertive Community Treatment, teambasierte Interventionen zur Reduktion von Zwang und Gewalt Multimodale Prädiktions und Verlaufsforschung , Clinical activity: Krankenhauspsychiatrie, ambulante und aufsuchende Behandlung von Menschen mit schweren psychischen Störungen, Participation in education/training: Leiter Curriculum Kognitiv-verhaltenstherapeutische Psychosenpsychotherapie Dachverband deutschsprachiger Psychosen-Psychotherapie (DDPP), Personal relationships: keine	
Beck, Björn	No	No	No	No	No	No	Member: Deutsche Fachgesellschaft Psychiatrische Pfleg (DFPP) / AG Pflegewissenschaft , Member: Deutsche Fachgesellschaft Psychiatrische Pfleg (DFPP) / Regionalgruppe Rheinland-Pflaz / Saarland, Member: Bundesarbeitsgemeinschaft Leitender Mitarbeiterinnen und Mitarbeiter des Pflege- und	COI: none: none

	Work as consult/expert	Work in a Scientific Advisory Board	Paid role as lecturer and/or educator	Paid authorship and/or co-authorship	Research projects/ conducting clinical trials)	Proprietary interests (patent, copyright law, share ownership)	Indirect interests	Guideline topics affected by conflicts of interest, Classification by relevance, Consequence
							Erziehungsdienstes kinder- und jugendpsychiatrischer Kliniken und Abteilungen e.V. (BAG-PED) / AG Kinder- und Jugendpsychiatrie, Member: Bundesarbeitsgemeinschaft Leitender Mitarbeiterinnen und Mitarbeiter des Pflege- und Erziehungsdienstes kinder- und jugendpsychiatrischer Kliniken und Abteilungen e.V. (BAG-PED) / AG Kinderschutz, Member: Deutscher Berufsverband für Pflegeberufe (DBfK) / Fachgruppe Erweiterte Pflegepraxis, Scientific activity: Schwerpunkt meiner APN Tätigkeit in der KJP ist "Umgang mit Suizidalität" (Bislang keine Veröffentlichung), Clinical activity: Schwerpunkt meiner APN Tätigkeit in der KJP ist "Umgang mit Suizidalität" - vorwiegend "Training on the Job" und Schulung, Participation in education/training: Katholische Hochschule Mainz / Schwerpunkt Kinder- und Jugendpsychiatrie / Dozent	
Prof. Dr. med. Becker, Katja	No	No	Lehre in KJP an Philipps-Universität (Medizin), Lehre in Gießen, Fachkrankenpflegeunterricht (Schule für Fachkrankenpflege Psychiatrie am UKGM),	diverse Autorenschaften, aber jeweils ohne Bezahlung	proHEAD:ProHEAD: Promoting Help-seeking using E-technology for Adolescents (Förderung des Hilfesuchverhaltens von Kindern und Jugendlichen durch den Einsatz neuer Medien) Koordination: Prof. Michael Kaess, Heidelberg/Bern, andere	No	Member: DGKJP (in Vergangenheit Vorstand, aktuell Mitglied), Member: Vorstand Institut für Verhaltenstherapie und Verhaltensmedizin (IVV), Marburg und Mitglied, Member: Bundesarbeitsgemeinschaft der ltd. Klinikärzte und -ärztinnen für KJP (BAG), und Landesverband Hessen (LAG-Sprecherin für Hessen), Member: Deutscher Ärztinnenbund	- COI: gering: limitation of supervisory responsibilities  COI: gering: limitation of supervisory responsibilities

	Work as consult/expert	Work in a Scientific Advisory Board	Paid role as lecturer and/or educator	Paid authorship and/or co-authorship	Research projects/ conducting clinical trials)	Proprietary interests (patent, copyright law, share ownership)	Indirect interests	Guideline topics affected by conflicts of interest, Classification by relevance, Consequence
			Vortrag bei 20. Woche der Kinder- und Jugendpsychiatrie und Psychotherapie. Langeoog Fortbildungswochen 2024, 06.-10.05.2024		aktuelle Drittmittel ohne Bezug zu Suizidalität		(Mitglied; Mentoringprogramm Mentorin), BKJPP (Mitglied), DHV et al., Member: Mitglied DGS (Deutsche Gesellschaft für Suizidprävention), Member: Mitglied in Steuerungsgruppe im Nationalen Suizidpräventionsprogramms (NaSPro), Scientific activity: Koordination LL "Suizidalität im Kindes- und Jugendalter" (mit Paul Plener), Registernummer 028 - 031; gültig bis 5/2021 diverse Publikationen zu Wichtiges aus Leitlinien, Postvention, Bauliche Suizidprävention, Clinical activity: Regel- und Pflichtversorgung KJP für drei Landkreise mit Klinik, Tageskliniken und Ambulanzen, damit Versorgung des gesamten Spektrum von psychischen Erkrankungen im Kindes- und Jugendalter an zwei Standorten, Participation in education/training: Vorstand Institut für Verhaltenstherapie und Verhaltensmedizin (IVV), Marburg und Mitglied	
Bolze, Benno	Nein	Nein	Nein	Nein	Nein	Nein	Member: Nein, Scientific activity: Nein, Clinical activity: Nein, Participation in education/training: Nein, Personal relationships: Nein	COI: none: none COI: none: none
Prof. Dr. Brieger, Peter	No	IQTIG	Vorträge bei verschiedenen öffentlichen Trägern (Minsterien,	No	Innovationsfond G-BA, Innovationsfond G-BA, Bayerisches Staatsministerium für Gesundheit und Pflege,	Psychiatrie-Verlag	Member: Stellv. Vorstand Aktion Psychisch Kranke e.V., Member: Vorstandsvorsitzender München Bündnis gegen Depression, Scientific activity: Suizid,	COI: gering: limitation of supervisory responsibilities COI: gering: limitation of

	Work as consult/expert	Work in a Scientific Advisory Board	Paid role as lecturer and/or educator	Paid authorship and/or co-authorship	Research projects/ conducting clinical trials)	Proprietary interests (patent, copyright law, share ownership)	Indirect interests	Guideline topics affected by conflicts of interest, Classification by relevance, Consequence
			Akademien, Behörden. Kliniken)		Innovationsfond G-BA		Versorgungsforschung, Reha-Forschung, Bipolare Störungen, Clinical activity: Versorgung, Participation in education/training: Leitung Institut für Psychotherapie des kbo-Isar-Amper-Klinikum, Personal relationships: keine	supervisory responsibilities
Dr. Caby, Filip	not declared	not declared	not declared	not declared	not declared	not declared	not declared	None
Dipl.-Psych. Cebulla, Rainer	No	No	No	No	No	No	Member: Bundesverband der Vertragspsychotherapeuten e.V. Landesverband Bayern Vorsitzender zusammen mit ärztlicher Kollegin, Member: Bundesverband der Vertragspsychotherapeuten e.V. Bundesverband Vorstandsmitglied	COI: none: none - COI: none: none
Dipl.-Päd. Chakroun, Irmgard	---	---	---	AGUS e.V.	---	---	Member: Kirchengemeinderat, Scientific activity: Buchrezensionen für AGUS, Clinical activity: ---, Participation in education/training: ---, Personal relationships: ---	COI: none: none COI: none: none
Dr. Deffner, Teresa	No	NoPICKids	Kongresstätigkeit	No	No	No	Member: Deutsche Gesellschaft für Psychologie Deutsche Interdisziplinäre Vereinigung für Intensiv- und Notfallmedizin (DIVI), Scientific activity: Psychische Belastung von Patienten während und nach intensivmedizinischer Behandlung, psychische Belastung von Angehörigen während und nach intensivmedizinischer Behandlung	COI: none: none COI: none: none

	Work as consult/expert	Work in a Scientific Advisory Board	Paid role as lecturer and/or educator	Paid authorship and/or co-authorship	Research projects/ conducting clinical trials)	Proprietary interests (patent, copyright law, share ownership)	Indirect interests	Guideline topics affected by conflicts of interest, Classification by relevance, Consequence
							eines Patienten, Clinical activity: Psychologin Operative Intensivstationen	
Prof. Dr. Deisenhammer, Eberhard	1 - reviews for scientific journals; 2 - reviews for ethical board MUI	No	Congresses, meetings, university, hospitals,...	Journals	colleagues	No	Member: ÖGPP, ÖGS, SUPRA, Scientific activity: suicidology, Clinical activity: inpatients, outpatients, C/L	COI: gering: limitation of supervisory responsibilities
Prof. Dr. Drinkmann, Arno	No	No	Institut für Verhaltenstherapie und Sexuologie, Fürth, INTEGRA Soziale Dienste, Ingolstadt, Kuratorium Deutsche Altershilfe (KDA), Berufsgenossenschaft BGW, Avendi , KWA Kurstift Bad Dürnheim , ahpv Augsburg	No	No	No	Member: Deutsche Gesellschaft für Psychologie (DGPs), Fachgruppen Klinische Psychologie, Gesundheitspsychologie / Mitglied, Member: Deutsche Gesellschaft für Suizidprävention (DGS) / Mitglied, Member: Nationales Suizidpräventionsprogramm für Deutschland (NaSPro) / Sprecher der AG 'Alte Menschen', Member: Deutsche Akademie für Suozidprävention (DASP) / Mitglied des Vorstands, Member: Psychotherapeutenkammer Bayern (PTK) / Mitglied, Scientific activity: Suizidologie und Suizidprävention, Scientific activity: Suchtpsychologie, Scientific activity: Soziale Kompetenz, Scientific activity: Psychologie für die Soziale Arbeit, Scientific activity: Verhaltenstherapie	COI: gering: limitation of supervisory responsibilities COI: gering: limitation of supervisory responsibilities
Elsner, Anne	No	No	No	No	No	No	Scientific activity: Auswertung von Suizidzahlen in Deutschland, Participation in education/training: Online-Schulung Altersdepression	COI: none: none COI: none: none

	Work as consult/expert	Work in a Scientific Advisory Board	Paid role as lecturer and/or educator	Paid authorship and/or co-authorship	Research projects/ conducting clinical trials)	Proprietary interests (patent, copyright law, share ownership)	Indirect interests	Guideline topics affected by conflicts of interest, Classification by relevance, Consequence
Prof. Dr. Etzersdorfer, Elmar	Gutachter für Zeitschriften	Zeitschrift "Suizidprophylaxe"	Lehrbefugnis an der Medizinischen Universität Wien, Vorträge, Seminare	diverse Publikationen in Zeitschriften; Buchbeiträge, Buch	Beteiligung an dem Projekt "Poststationäre Suizidprävention", gem. mit Univ. Dresden, Halle, Städtisches Klinikum Dresden	No	Member: 1. Stv. Vorsitzender der Deutschen Gesellschaft für Suizidprävention, Mitglied der IASP (Int. Association für Suicide Prevention), IASR (Int. Academy for Suicide Research), Scientific activity: Suizidprävention, Psychotherapie, Psychoanalyse, Clinical activity: Psychiatrie, Psychotherapie, Psychoanalyse	COI: gering: limitation of supervisory responsibilities  - COI: gering: limitation of supervisory responsibilities
Fiedler, Georg	Deutsche Akademie für Suizidprävention, Nationales Suizidpräventionsprogramm	No	diversen Trägern	Diverse Artikel und Buchbeiträge	Deutsche Akademie für Suizidprävention, Nationales Suizidpräventionsprogramm	No	Member: Zweiter Sprecher der Steuerungsgruppe des Nationalen Suizidpräventionsprogramms, Member: Geschäftsführendes Mitglied des Vorstands der Deutschen Akademie für Suizidprävention, Scientific activity: Suizidalität, Suizidprävention, Psychotherapie, assistierter Suizid	COI: gering: limitation of supervisory responsibilities  COI: gering: limitation of supervisory responsibilities
Prof. Dr. Forkmann, Thomas	University Siegen, University Siegen	No	AVT GmbH Köln, DGVT Bielefeld, Universität Gießen, Vianobis Klinik für Psychiatrie und Psychotherapie Gangelt, RHAP Krefeld, Universität Gießen, Universität Heidelberg	Hogrefe Verlag, Psychiatrie-Verlag	DFG, DFG	No	Member: Mitglied in der Deutschen Gesellschaft für Psychologie (DGPS), Fachgruppe Klinische Psychologie und Psychotherapie Mitglied Deutsche Gesellschaft für Suizidprävention (DGS) Mitglied des Beirat der Zeitschrift Psychotherapie-Psychosomatik-Medizinische Psychologie, Scientific activity: Forschungsschwerpunkte: 1. Prädiktion, Intervention und Identifikation von Pathomechanismen für suizidale Gedanken und suizidales Verhalten 2. Selbstwahrnehmung und -beurteilung: Metakognition,	- COI: gering: limitation of supervisory responsibilities  COI: gering: limitation of supervisory responsibilities

	Work as consult/expert	Work in a Scientific Advisory Board	Paid role as lecturer and/or educator	Paid authorship and/or co-authorship	Research projects/ conducting clinical trials)	Proprietary interests (patent, copyright law, share ownership)	Indirect interests	Guideline topics affected by conflicts of interest, Classification by relevance, Consequence
							Interozeption („cardiac awareness“) und Emotionsregulation, insbesondere bei depressiven Störungen 3. angewandte Psychometrie, Clinical activity: Psychologischer Psychotherapeut mit Fachkunde Verhaltenstherapie, bis 10/2019 nebenberuflich in Privatpraxis seit 06/2019 Leiter der Hochschulambulanz für Psychische Gesundheit Universität Duisburg-Essen (Verhaltenstherapie)	
Prof. Dr. Frodl, Thomas	No	Boehringer Ingelheim, Johnson Johnson	No	No	Johnson Johnson	No	Member: Gesellschaft zur Förderung der evidenzbasierten Therapie der Schizophrenie, Member: DGPPN, Member: DÄVT, Scientific activity: Depressionsforschung, ADHS-Forschung, Schizophrenieforschung, PTSD Forschung, Borderline-Forschung, Clinical activity: Psychiatrie, Psychotherapie und Psychosomatik	Pharmaunternehmen: Ohne Themenbezug COI: gering: limitation of supervisory responsibilities
Dr. Fröb, Daniela	Polizei und Staatsanwaltschaften Hamburg, Niedersachsen und Schleswig-Holstein	No	Polizei, Feuerwehr, ärztliche Kolleg:innen	diverse Fachzeitschriften	No	No	Member: Deutsche Gesellschaft für Rechtsmedizin e.V., Member: NaSPro, Scientific activity: überwiegend Covid-Forschung, Clinical activity: keine klinische Tätigkeit (Rechtsmedizin)	COI: gering: limitation of supervisory responsibilities
Prof. Gensichen, Jochen	No	No	No	No	No	No	Member: Stiftung Allgemeinmedizin   The Primary Health Care Foundation (Vorstand)   www.stiftung-allgemeinmedizin.de, Scientific activity: Deutsche Gesellschaft für Allgemein- und Familienmedizin e.V.	COI: none: none - COI: none: none

	Work as consult/expert	Work in a Scientific Advisory Board	Paid role as lecturer and/or educator	Paid authorship and/or co-authorship	Research projects/ conducting clinical trials)	Proprietary interests (patent, copyright law, share ownership)	Indirect interests	Guideline topics affected by conflicts of interest, Classification by relevance, Consequence
							(Mitglied)	
Prof. Dr. Gerisch, Benigna	No	No	No	No	No	No	No	COI: none: none - COI: none: none
Dr. Glasow, Nadine	No, No, No, No	No	No	No	No, No	No	Member: Mitgliedschaft Deutsche Gesellschaft für Suizidprävention, Member: Mitgliedschaft DGPPN Referat Suizidologie, Member: Mitgliedschaft Architektenkammer Sachsen, Member: Stellvertretende Vorstandsvorsitzende Werner-Felber-Institut e.V., Scientific activity: Wissenschaftliche Schwerpunkte: Bauliche Suizidprävention, Barrierefreiheit, alters- und demenzgerechte Architektur	COI: gering: limitation of supervisory responsibilities - COI: gering: limitation of supervisory responsibilities
Grégorie, Silke	No	No	No	Familienselbsthilfe Psychiatrie	No	No	No	COI: gering: limitation of supervisory responsibilities
Dr. Gün, Ali Kemal	No	No	Verschiedene Kooperationspartner Z.B. Wohlfahrtsverbände, Sozialpsychiatrische Zentren, Kliniken	No	No	No	Member: Mitgliedschaft:  Dachverband der Transkulturellen Psychiatrie, Psychotherapie und Psychosomatik DTPPP e.v.  Deutsch-Türkische Gesellschaft für Psychiatrie, Psychotherapie und Psychosoziale Gesundheit (DTGPP e. V.)  GTP aktpt Gesellschaft für Türkischsprachige	COI: none: none

	Work as consult/expert	Work in a Scientific Advisory Board	Paid role as lecturer and/or educator	Paid authorship and/or co-authorship	Research projects/ conducting clinical trials)	Proprietary interests (patent, copyright law, share ownership)	Indirect interests	Guideline topics affected by conflicts of interest, Classification by relevance, Consequence
							Psychotherapie und Psychosoziale Beratung e.V.  , Clinical activity: Psychologischer Psychotherapeut in der LVR-Klinik Köln, Abteilung Allgemein Psychiatrische	
Prof. Dr. Hardinghaus, Winfried	No	No	No	No	No	No	Member: Deutscher Hospiz - und PalliativVerband e.V./ Vorstandsvorsitzender Deutsche Hospiz - und PalliativStiftung/ Vorsitzender, Scientific activity: Palliativmedizin, Clinical activity: Chefarzt für Innere Medizin	COI: none: none
Univ.-Prof. Dr. Haring, Christian	not declared	not declared	not declared	not declared	not declared	not declared	not declared	None
Prof. Dr. Hegerl, Ulrich	Medice Expertenforum ADHD 4.0 , Janssen Pharmaceutica	Wissenschaftlicher Beirat der Bundesärztekammer	Deutsche Rückversicherung AG, Düsseldorf, Deutscher Ethikrat , Deutsch-Amerikanisches Institut, DGPPN, Janssen Pharmaceutica , ZDF Volle Kanne, Frankfurter Forum e.V.,	SERVIER	No	No	Member: Mitglied AGNP e.V., Qualität und Sicherheit der Psychopharmakotherapie in der Praxis durch Organisation von Fachkongressen und Fortbildungsveranstaltungen zu optimieren, eine interdisziplinäre Plattform für Grundlagen- und klinischer Forschung zur Pharmakotherapie von Erkrankungen des Gehirns zu bilden und die Akzeptanz in der Öffentlichkeit durch objektive Aufklärung zu verbessern., Member: Mitglied DGPPN, Beschäftigung mit alles Aspekten psychischer Erkrankungen und entsprechenden wissenschaftliche,	Pharmaunternehmen mit niedriger finanzieller Zuwendung und ohne konkreten Bezug zu Empfehlungen COI: gering: limitation of supervisory responsibilities

	Work as consult/expert	Work in a Scientific Advisory Board	Paid role as lecturer and/or educator	Paid authorship and/or co-authorship	Research projects/ conducting clinical trials)	Proprietary interests (patent, copyright law, share ownership)	Indirect interests	Guideline topics affected by conflicts of interest, Classification by relevance, Consequence
			AGNP e.V.				therapeutische, gesundheitspolitische, gesellschaftliche und ethische Fragestellungen, Member: Vorstandsvorsitzender Stiftung Deutsche Depressionshilfe und Diskussionsforum e.V., Ziel ist Versorgung depressiv erkrankter Menschen zu verbessern und Zahl der Suizide in Deutschland zu verringern, Scientific activity: vielfältige Themen in Bezug auf psychische Erkrankungen mit Schwerpunkt auf Depression und Depressionsbehandlung, siehe Literaturliste	
Dr. Heine, Arnfried	Ministerium der Finanzen Brandenburg, Jugendämterdiv erseer Landkreise	No	No	No	No	No	Member: BKJPP e.V. / Mitglied des Bundesvorstandes, Member: DGKJP e.V. / einfaches Mitglied, Clinical activity: kontinuierliche ambulante kinder- und jugendpsychiatrische und psychotherapeutische Patientenversorgung	COI: none: none - COI: none: none
Prof. Dr. med. Hepp, Urs	(staatliche) Invalidenversicherung	Psychiatrische Dienste Graubünden (PDGR)	Universität Zürich	No	No	No	Member: Schweizerische Gesellschaft für Konsiliar- und Liaisonpsychiatrie und Psychosomatik (SSCLPP)  Co-Präsident, Scientific activity: Versorgungsforschung Suizidprävention, Clinical activity: Private Praxis , Participation in education/training: Siehe oben , Personal relationships: keine	COI: none: none  COI: none: none

	Work as consult/expert	Work in a Scientific Advisory Board	Paid role as lecturer and/or educator	Paid authorship and/or co-authorship	Research projects/ conducting clinical trials)	Proprietary interests (patent, copyright law, share ownership)	Indirect interests	Guideline topics affected by conflicts of interest, Classification by relevance, Consequence
Dr. med. Heusinger von Waldegg, Gernot	No	No	No	No	No	No	Member: Bundesverband Geriatrie Deutsche Gesellschaft für Geriatrie Deutsche Gesellschaft für Palliativmedizin	COI: none: none  COI: none: none
Prof. Dr. In-Albon, Tina	SNF, program board	No	Workshops in Ausbildungsinstituten, Supervisorin	Buchprojekte; Kohlhammer, Springer, Hogrefe	BMBF; STAR-Projekt	No	Member: KJPVT e.V., DGPs Fachgruppe Klinische Psychologie, Stv. Mitglied im Wissenschaftlichen Beirat Psychotherapie; Mandatsträger in AWMF LL Angststörungen im Kindes- und Jugendalter, Scientific activity: NSSV, Angststörungen, Emotionsregulation , Clinical activity: Verhaltenstherapie, Participation in education/training: Leitung Landauer Studiengang in Kinder- und Jugendlichenpsychotherapie, Personal relationships: -	COI: gering: limitation of supervisory responsibilities
Dr. Jacobi, Gudrun	Ärztekammer Landratsamt Ausschuss Psychosomatik im BVKJ Deutschland	Förderverein Unterstützung neurologisch kranke Kinder Stuttgart eV	BVKJ Organisation und wiss Ltg und Vortragende, Balintgrltg	paper, Berlit Lehrbuch Neurologie Sonderschrift BVKJ, Buchbeitrag im Kursbuch Psychosomatische Grundversorgung; Posterabstract Jahrestagung Neuropädiatrie 2024	Univ.kinderklinik Essen	nein	Member: Mitglied PädNetzS, früher Aufsichtsrat Mitglied im Ausschuss Psychosomatik des BVKJ Mitglied Dt Ges Kinderheilkunde, BVKJ, Epilepsie, Neuropädiatrie, Sozialpädiatrie, DGSF, ÄA, AKPM, F.U.N.K (wiss. Beirat, Ltg des Mütterregenerationswochenendes), S I Club Stuttgart (erw Vorstand), Kirchengemeinderätin, Balint Ges. (Balintgruppenleitung; Mitglied in der Kommission psychosomatische Grundversorgung), Scientific activity: neuropädiatrische Themen  letzte Veröffentlichung im Sonderheft	COI: gering: limitation of supervisory responsibilities  COI: gering: limitation of supervisory responsibilities

	Work as consult/expert	Work in a Scientific Advisory Board	Paid role as lecturer and/or educator	Paid authorship and/or co-authorship	Research projects/ conducting clinical trials)	Proprietary interests (patent, copyright law, share ownership)	Indirect interests	Guideline topics affected by conflicts of interest, Classification by relevance, Consequence
							BVKJ betrifft Psychosomatik im Kindes und Jugendalter aktuell Buchbeitrag für Kursbuch psychosomatische Grundversorgung in der Kinder- und Jugendmedizin, Clinical activity: überwiegend psychotherapeutisch tätig Kinder, Jugendliche, junge Erwachsene, Familien, Paare (psychodynamisch, systemisch); Balintgruppenleitung; Leitung Kurs psychosomatische Grundversorgung in der Kinder und Jugendmedizin, Participation in education/training: Vorträge bei Kongressen im Bereich Neuropädiatrie, Ausbildung von StudentInnen bis 2000, aktuell nur ein poster zum Thema Psychosomatische Grundversorgung bei der Jahrestagung der Ges. Neuropädiatrie 2024; danach für BVKJ Pädiatrie zum Anfassen, Leitung Balintgruppen und Seminare und Vorträge Psychosomatik, seit 2021 wiss Ltg Kurs Psychosomatik des BVKJ, ab 1/23 GastDozentin am Institut für systemische Familientherapie Stuttgart; Ausschuss Psychosomatik im BVKJ mit Einfluss auf Entscheidungen für das Weiterbildungscurriculum; Mitglied im Ausschuss Psychosomatische Grundversorgung der deutschen Balint Gesellschaft, Personal relationships: nein	



	Work as consult/expert	Work in a Scientific Advisory Board	Paid role as lecturer and/or educator	Paid authorship and/or co-authorship	Research projects/ conducting clinical trials)	Proprietary interests (patent, copyright law, share ownership)	Indirect interests	Guideline topics affected by conflicts of interest, Classification by relevance, Consequence
Dr. Jansen, Alessa	No	No	No	No	No	No	No	COI: none: none COI: none: none
PD. Dr. Jochum, Thomas	No	No	ROVI GmbH Rudolf-Diesel-Ring 6 83607 Holzkirchen, Deutschland, No	No	geschlechtsspezifische Psychopharmakaneben wirkungen	No	No	COI: gering: limitation of supervisory responsibilities  COI: gering: limitation of supervisory responsibilities
Dr. Jung, Martin	No	No	No	No	No	No	Member: BAG KJPP, Scientific activity: kjp somatoforme Störungen, Clinical activity: Chefarzt KJPP, Participation in education/training: keine, Personal relationships: keine	COI: none: none
Prof. Dr. med. Kaess, Michael	No	Beirat der Firma ReconWell GmbH	Takeda Schweiz	No	BMBF, BMBF, BMBF, Baden-Württemberg Stiftung, SNF	No	Member: Dachverband DBT, Member: DGKJP und SGKJPP, Scientific activity: Suizidprävention und Suizidforschung  Selbstverletzung und Risikoverhalten  Emotionale Dysregulation und Persönlichkeitsstörungen  Mobbing und Trauma, Clinical activity: Chefarzt des Zentrums für Suizidprävention in Bern, Participation in education/training: Vorstand Institut für Psychotherapie des Kindes- und Jugendalters (IPKJ) Schweiz	COI: gering: limitation of supervisory responsibilities  COI: gering: limitation of supervisory responsibilities

	Work as consult/expert	Work in a Scientific Advisory Board	Paid role as lecturer and/or educator	Paid authorship and/or co-authorship	Research projects/ conducting clinical trials)	Proprietary interests (patent, copyright law, share ownership)	Indirect interests	Guideline topics affected by conflicts of interest, Classification by relevance, Consequence
Prim. Dr. Kapitany, Thomas	No	Journal Suizidprophylaxe, Beirat für psychosoziale Gesundheit des Bundesministeriums für Soziales, Gesundheit, Pflege und Konsumentenschutz, Forum für Autonomie am Lebensende	Vortragstätigkeit für diverse Institutionen in der psychiatrischen und psychosozialen Versorgung	No	Universitätsklinik für Psychiatrie	No	Member: Österreichische Gesellschaft für Suizidprävention; Österreichische Gesellschaft für Psychische Hygiene; Österreichische Gesellschaft für Psychiatrie, Psychotherapie und Psychosomatik; Scientific activity: Affektive Erkrankungen, Suizidalität, Krisenintervention, Clinical activity: Affektive Erkrankungen, Suizidalität, Krisenintervention, Psychotherapie und Psychiatrie, Participation in education/training: Entwicklung eines Fort- und Weiterbildungskonzepts "Schulungen für Gatekeeper der Suizidprävention", Entwicklung und Leitung einer Trainer:innen-Ausbildung für "Suizidpräventive Gatekeeper-Schulungen" mit Zertifizierung durch SUPRA und ÖGS.	COI: none: none COI: none: none
Prof. Kaurin, Aleksandra	No	No	No	No	No	No	No	COI: none: none
Jun. Prof. Dr. Kaurin, Aleksandra	No	No	No	No	No	No	No	COI: none: none
Dr. Keita, Ines	No	No	No	No	No	No	Scientific activity: Depression, Suizidprävention, Stigma - verschiedene Publikationen in Fachjournalen 1 Buchkapitel: Hegerl, U., Heinz, I. Hug, J. (2021). Multilevel approaches in adult suicide prevention. In: D. Wassermann (Hrsg.), Oxford	COI: none: none COI: none: none

	Work as consult/expert	Work in a Scientific Advisory Board	Paid role as lecturer and/or educator	Paid authorship and/or co-authorship	Research projects/ conducting clinical trials)	Proprietary interests (patent, copyright law, share ownership)	Indirect interests	Guideline topics affected by conflicts of interest, Classification by relevance, Consequence
							Textbook of Suicidology and Suicide Prevention (2. Aufl., S. 673-678). Oxford University Press. DOI: 10.1093/med/9780198834441.003.0074, Print ISBN-13: 9780198834441, Participation in education/training: Konzeption und Durchführung von Multiplikatorenschulungen zum Thema "Umgang mit Suizidalität" (ohne Honorar)	
Kirchhof, Johannes	No	No	No	No	No	No	Member: Präsidium Fachgesellschaft Psychiatrische Pflege, UAG Suizidalität AG Aufsuchende Arbeit, Scientific activity: Zur Zeit Projekt zu poststationären Kontakten zu entlassenen PatientInnen zur Reduzierung von Wiederaufnahmeraten und poststationärer Suizidalität , Clinical activity: Als ANP in der Betreuung "schwieriger" PatientInnen einbezogen. Aufbau vom StäB Team. , Participation in education/training: Fortbildungen zur Erweiterung pflegerischer Handlungskompetenzen an verschiedenen Fachweiterbildungsstätten und in der Uniklinik Köln	COI: none: none COI: none: none
Kleißmann, Rainer	not declared	not declared	not declared	not declared	not declared	not declared	not declared	None
Dr. Koban, Christoph	No	DPTV Campus	PTK NRW APV Münster	Hogrefe Verlag	No	No	Member: Deutsche Psychotherapeutenvereinigung DPTV, Scientific activity: Fachartikel	COI: gering: limitation of supervisory responsibilities

	Work as consult/expert	Work in a Scientific Advisory Board	Paid role as lecturer and/or educator	Paid authorship and/or co-authorship	Research projects/ conducting clinical trials)	Proprietary interests (patent, copyright law, share ownership)	Indirect interests	Guideline topics affected by conflicts of interest, Classification by relevance, Consequence
							zu Psychotherapie suizidaler Patienten, Clinical activity: Psychotherapie ambulant (Verhaltenstherapie)	COI: gering: limitation of supervisory responsibilities
Dr. med. Krause, Tim	No	No	Ostdeutsche AG Suchtmedizin e.V., Berufsverband der Pneumologen Sachsen-Anhalt e.V.	No	No	-	Member: Deutsche Gesellschaft für Psychiatrie, Psychotherapie und Nervenheilkunde (DGPPN) - Mitglied seit 2010 - Referat Suizidologie , Member: Deutsche Gesellschaft für Suizidprävention (DGS) - Arbeitsgemeinschaft zur Erforschung suizidalen Verhaltens - seit 09/2018 Mitglied im DGS-Vorstand , Member: Nationales Suizidpräventionsprogramm (NaSPro) – AG Medizinische Versorgung - Mitglied seit 2021, Member: Bündnis gegen Depression Halle (Saale) und Magdeburg e. V. - seit 2017; Stellv. Vorsitzender, Member: Beirat Wohnheim, Tagesstätte, Intensiv Betreutes Wohnen und Persönliches Budget für Menschen mit seelischen Behinderungen in Trägerschaft der Paul-Riebeck-Stiftung zu Halle an der Saale - seit 07/2018 Vertreter der psychiatrischen Universitätsklinik, Member: Klinisches Ethikkomitee am Universitätsklinikum Halle (Saale) - seit 11/2021; Mitglied, Member: Akademie für Ethik in der Medizin (AEM) – Arbeitsgruppe Ethik in der	COI: gering: limitation of supervisory responsibilities  COI: gering: limitation of supervisory responsibilities

	Work as consult/expert	Work in a Scientific Advisory Board	Paid role as lecturer and/or educator	Paid authorship and/or co-authorship	Research projects/ conducting clinical trials)	Proprietary interests (patent, copyright law, share ownership)	Indirect interests	Guideline topics affected by conflicts of interest, Classification by relevance, Consequence
							Psychiatrie - seit 2021; Mitglied, Scientific activity: Suizid, Suizidalität, Depression, Clinical activity: Akutpsychiatrie Affektive Störungen, insbes. Depression Gerontopsychiatrie Psychotherapie , Participation in education/training: Lehrveranstaltungen im Rahmen der oberärztlichen Tätigkeit; einzelne Vorträge, vorrangig zu Depression und Suizidalität, Personal relationships: -	
Dr. Kupferschmid, Stephan	No	No	No	No	No	No	Member: Präsident IPSILON, Ehrenamt, Member: Stiftungsrat Bernsteinstiftung, Ehrenamt, Scientific activity: Mitherausgeber Zeitschrift Suizidprophylaxe, Ehrenamt	COI: none: none  COI: none: none
Dr. med. Kupferschmid, Stephan	No	Takeda	No	Kohlhammer Verlag	No	No	Member: DGKJP, Member: SGKJPP, Member: Stiftungsrat Bernsteinstiftung, Member: Vorstand SFG ADHS, Scientific activity: Entwicklungspsychiatrie, Clinical activity: Adoleszentenpsychiatrie	Pharmaunternehmen ohne Bezug COI: gering: limitation of supervisory responsibilities
Kuske, Dieter	No	No	No	No	No	No	No	COI: none: none
Dr. Köhler, Sabine	No	No	No	No	No	No	Member: Vorsitzende BVDN, Scientific activity: Vorsitzende BVDP, Clinical activity: Versorgungspraxis für Psychiatrie und Psychotherapie	COI: none: none  COI: none: none

	Work as consult/expert	Work in a Scientific Advisory Board	Paid role as lecturer and/or educator	Paid authorship and/or co-authorship	Research projects/ conducting clinical trials)	Proprietary interests (patent, copyright law, share ownership)	Indirect interests	Guideline topics affected by conflicts of interest, Classification by relevance, Consequence
Prof. Dr. med. Langosch, Jens	No	No	No	No	DRV	No	Participation in education/training: Leitung einer Lehrpraxis des IVT Brandenburg	COI: none: none
Lauterbach, Bettina	No	No	No	No	No	No	No	COI: none: none COI: none: none
Leimberger, Anna-Lena	No	No	No	No	No	No	Member: Psychotherapeutenkammer (Pflichtmitglied), DGSF (Mitglied), Scientific activity: Wissenschaftliche Mitarbeiterin bei der Stiftung Deutsche Depressionshilfe Eventuelle Promotion im Bereich digitaler Interventionen bei Depression, Clinical activity: Psychotherapeutin in Ausbildung (PiA)	COI: none: none
Prof. Dr. med. Lewitzka, Ute	Janssen Cilag GmbH	Janssen Cilag GmbH	Janssen Cilag GmbH, Vortrag Neujahrssymposium Garmisch-Patenkirchen, Klausurtagung DGS, Referateleitertreffen DGPPN, Vortrag Klinikfortbildung Psychiatrie Schwerin, Vortrag für Katholische Frauengemeinschaft Deutschland,	No	Janssen Cilag GmbH	entfällt	Member: Vorsitzende der Deutschen Gesellschaft für Suizidprävention e.V. sowie Mitglied der AG zur Erforschung suizidalen Verhaltens , Member: Vorsitzende des Werner-Felber-Institutes für Suizidprävention und interdisziplinäre Forschung im Gesundheitswesen e.V. , Member: Leitung Referat Suizidologie der DGPPN, Member: Leitung der AG Suizidforschung an der Klinik und Poliklinik für Psychiatrie und Psychotherapie der Uniklinik Dresden, Member: Secretary der IGSLI Forschergruppe International Group for the Study of Lithium Treated Patients e.V., Scientific activity: Zahlreiche	Pharmaunternehmen: Pharmakotherapie insbesondere in Bezug auf Esketamin COI: moderat: ggf. Stimmenthaltung bei bei Pharmakotherapie (Esketamin)  Pharmaunternehmen: Pharmakotherapie insbesondere in Bezug auf Esketamin  COI: moderat: Ggf. Stimmenthaltung bei Pharmakotherapie (Esketamin)

	Work as consult/expert	Work in a Scientific Advisory Board	Paid role as lecturer and/or educator	Paid authorship and/or co-authorship	Research projects/ conducting clinical trials)	Proprietary interests (patent, copyright law, share ownership)	Indirect interests	Guideline topics affected by conflicts of interest, Classification by relevance, Consequence
			<p>ZDF Dreh "Sags mir", Vortrag St. Urban Schweiz, Vortrag für Caritas München, NaSuPS_Tagung Köln, Hamburger Symposium Persönlichkeitstörungen, International Symposium on Suicidology Rom Felberinstitut e.V., DAP Prüfung Psychol. Psychotherapeutin, Tagung der Dt. Gesellschaft für Psychosomatische Medizin und Ärztliche Psychotherapie e.V. Bremen, Tagung NaSPro Kassel, Klinik für Psychiatrie, Psychotherapie und Psychosomatik Alexianer Krankenhaus</p>				<p>interdisziplinäre Forschungsprojekte zum Thema Suizidalität über Promotionsarbeiten</p> <p>zahlreiche Publikationen sowie fortlaufende Fort-und Weiterbildungen zum Thema Suizidalität, Clinical activity: ambulante Behandlung von Patienten mit affektiven Störungen, Personal relationships: entfällt</p>	



	Work as consult/expert	Work in a Scientific Advisory Board	Paid role as lecturer and/or educator	Paid authorship and/or co-authorship	Research projects/ conducting clinical trials)	Proprietary interests (patent, copyright law, share ownership)	Indirect interests	Guideline topics affected by conflicts of interest, Classification by relevance, Consequence
			<p>Hedwigshöhe, DGPPN Kongress Berlin, DACH Tagung München Deutsche Gesellschaft für Suizidprävention e.V., Zentralkomitee der Dt. Katholiken Fachtag Lebenskrisen in der Perspektive, Refresherkurs Psychiatrie Frankfurt, Konrad-Adenauer-Stiftung, Dt. Katholikentag Erfurt Podiumsdiskussion, KfD Neustadt an der Weinstrasse, Mainz liest, Förderung suizidpräventiver Kompetenz in Institutionen und Gesellschaft – suiKom" NaSPro Frankfurt/M, Podcast Studio</p>					



	Work as consult/expert	Work in a Scientific Advisory Board	Paid role as lecturer and/or educator	Paid authorship and/or co-authorship	Research projects/ conducting clinical trials)	Proprietary interests (patent, copyright law, share ownership)	Indirect interests	Guideline topics affected by conflicts of interest, Classification by relevance, Consequence
			<p>Bumms, Pressekonferenz BMG zur Nationalen Suizidpräventionsstrategie, Referateleitertreffen DGPPN, Symposium MEN-ACCESS Berlin, Dreh für TerraXplorer Produktionsassistent</p> <p>Factual Entertainment Doclights GmbH Münster, Vortrag Parkklinik Leipzig, Referat Sportpsychiatrie Symposium, Klinik für Psychiatrie Ansbach, Vortrag Klinik Psychiatrie Wasserburg, Parlamentarisches Frühstück Malteser, Kick off Meeting S3 LL Umgang mit Suizidalität, Expertengespräch Konrad-Adenauer Stiftung,</p>					



	Work as consult/expert	Work in a Scientific Advisory Board	Paid role as lecturer and/or educator	Paid authorship and/or co-authorship	Research projects/ conducting clinical trials)	Proprietary interests (patent, copyright law, share ownership)	Indirect interests	Guideline topics affected by conflicts of interest, Classification by relevance, Consequence
			Herbsttagung DGS Jena, Ständige Konferenz ärztlicher psychotherapeutischer Verbände Berlin, Weiterbildung "Suizidalität und Suizidprävention im Beratungsalltag Dresden, tomoni mental health GmbH, Anhörung Rechtsausschuss Bundestag, State of the Art Symposium DGPPN Berlin, Treffen LL-Stuerungsgruppe Frankfurt, Tagung Kriseninterventionszentrum Wien					
Prof. Dr. Lindner, Reinhard	No	No	No	No	LVR-Klinik Köln, Uni Halle Projekt: Suizidprävention Deutschland. Aktueller Stand und Perspektiven, -Klinik Köln, Uni	No	Member: Deutsche Gesellschaft für Suizidprävention, Member: Deutsche Akademie für Suizidprävention stv. Vorsitzender, Member: DGPT, Member: DGG, Member: DGPPN, Member: APH , Member: IASP, Member: Nationales	COI: gering: limitation of supervisory responsibilities  COI: gering: limitation of supervisory responsibilities

	Work as consult/expert	Work in a Scientific Advisory Board	Paid role as lecturer and/or educator	Paid authorship and/or co-authorship	Research projects/ conducting clinical trials)	Proprietary interests (patent, copyright law, share ownership)	Indirect interests	Guideline topics affected by conflicts of interest, Classification by relevance, Consequence
					Halle/Wien Projekt: Förderung von suizidpräventiven Kenntnissen in Institutionen und Gesellschaft - SuiKom, Museum für Sepulkralkultur Projekt: Beratungseinheit anlässlich der Ausstellung "Suizid. Let's talk about it" , DASP e.V., UKE, Hamburg, Universität Potsdam		Suizidpräventionsprogramm für Deutschland, Scientific activity: Projekte s.o., seit 2019 12 Originalarbeiten zum Thema Suizid, 9 Buchbeiträge zum Thema Suizid, diverse Vorträge auch, Clinical activity: Psychodynamische Psychotherapie in freier Praxis, Participation in education/training: APH Hamburg, Participation in education/training: AEMI Hamburg, Participation in education/training: Institut für Psychotherapie, Universitätsklinikum Hamburg-Eppendorf, Participation in education/training: Nordwestdeutsche Gesellschaft für ärztliche Fortbildung	
Ludowisy-Dehl, Silke	No	No	No	No	No	No	Member: BFLK e.V. (1. Vorsitzende)-Mandatsträgerin S3-LL Psychose und Sucht, Member: Ratsmitglied im Deutschen Pflegerat - Mandatsträger in der AG PPP beim g-BA., Member: BFLK e.V. (1. Vorsitzende)-Mandatsträgerin S3-LL Demenzen	COI: none: none  COI: none: none
PD Dr. Lukaschek, Karoline	No	No	No	No	No	No	No	COI: none: none  COI: none: none
Mayer, Michael	No	No	Bildungswerk Irsee, Bildungswerk Irsee, Psych. Kliniken	No	No	No	Member: Deutsche Fachgesellschaft Psychiatrische Pflege (DFPP), Member: Deutsche Gesellschaft für Soziale Psychiatrie (DGSP), Member: Deutsche Gesellschaft für Pflegewissenschaft (DGP), Member: Verband der Pflegedienstleitungen	COI: none: none  COI: none: none

	Work as consult/expert	Work in a Scientific Advisory Board	Paid role as lecturer and/or educator	Paid authorship and/or co-authorship	Research projects/ conducting clinical trials)	Proprietary interests (patent, copyright law, share ownership)	Indirect interests	Guideline topics affected by conflicts of interest, Classification by relevance, Consequence
							Bayern (VdP Bayern), Participation in education/training: Konzeption und Weiterentwicklung einer Kurzschulung zur Prävention von Suizid in der Psychiatrie.	
Meiländer, Lars	No	No	No	No	No	No	Scientific activity: Eventuelle Promotion im Themenbereich der Suizidalität	COI: none: none
Prof. Dr. Meisenzahl, Eva	No	No	No	No	No	No	No	COI: none: none COI: none: none
Prof. Dr. med. Menke, Andreas	No	No	Bayerischer Hausärzterverband, Medice Arzneimittel, Iserlohn, AOK, Neuraxpharm Arzneimittel, Langenfeld	No	No	No	Member: Arbeitsgemeinschaft Neuropsychopharmakologie und Pharmakopsychiatrie (AGNP), Member: Deutsche Gesellschaft für Biologische Psychiatrie (DGBP), Member: Deutsche Gesellschaft für Psychiatrie und Psychotherapie, Psychosomatik und Nervenheilkunde (DGPPN) , Member: Deutsche Gesellschaft für Bipolare Störungen (DGBS), Member: European College of Neuropsychopharmacology (ECNP), Member: Society of Biological Psychiatry, Member: Vorstand Chiemseer Bündnis gegen Depression, Scientific activity: Stress und Depression (siehe Pubmed), Clinical activity: Depression, Bipolare Störung, ADHS	COI: gering: limitation of supervisory responsibilities COI: gering: limitation of supervisory responsibilities
Dr. Merod, Rudi	keine	keine	in diversen Ausbildungsinstituten	Verschiedene Bücher zum Thema	keine	keine	Member: Mitglied in der dgvt / deps / Dachverband Borderline / ddpp, Clinical activity: ambulante Arbeit mit	Declaration of interests rejected COI: not yet appraised: none

	Work as consult/expert	Work in a Scientific Advisory Board	Paid role as lecturer and/or educator	Paid authorship and/or co-authorship	Research projects/ conducting clinical trials)	Proprietary interests (patent, copyright law, share ownership)	Indirect interests	Guideline topics affected by conflicts of interest, Classification by relevance, Consequence
				"Persönlicke itsstörung"			Erwachsenen und Kindern, Participation in education/training: Leiter des Ausbildungsinstitutes München der dgvt, Personal relationships: keine	
Prof. Dr. med. Messer, Thomas	No	No	Lundbeck/Otsuka, Johnson Johnson	Springer Verlag Elsevier	No	No	Member: DGPPN, DÄVT, APA, EPA, AGNP, AMUEP-AGATE, DGNB, Scientific activity: Psychopharmakotherapie, Notfallpsychiatrie, Verlaufs-Versorgungsforschung, Suizidprävention, Clinical activity: Behandlung psychisch kranker Menschen, Leitung einer Psychiatrischen Klinik, Supervsion, Gutachtertätigkeit	COI: gering: limitation of supervisory responsibilities  COI: gering: limitation of supervisory responsibilities
Dr. Methling, Benedikt	No	No	No	No	No	No	Member: BVKJ, DGKJ, DGSPJ, DGAAP, Clinical activity: Niedergelassener Kinder- und Jugendarzt	COI: none: none
Metzeler, Pamela	----	-----	-----	selbst Autorin	-----	-----	Member: NasPro - Steuergruppe Deutsche DepressionsLiga Trees of Memory, Scientific activity: - ----, Clinical activity: -----, Participation in education/training: ---- ---, Personal relationships: -----	COI: none: none  COI: none: none
Dr. med. Mumm, Friederike	No	No	No	From Testing to Targeted Treatments (FT3) Program	No	No	Member: - Mandatsträgerin pso LL Foll. Lymphom Cervic-Ca Supportive Therapie Onkologie S2k-Leitlinie Umgang mit Anfragen nach Assistenz bei der Selbsttötung; Mandatsträgerin DGHO Palliativmedizin	COI: none: none  COI: none: none

	Work as consult/expert	Work in a Scientific Advisory Board	Paid role as lecturer and/or educator	Paid authorship and/or co-authorship	Research projects/ conducting clinical trials)	Proprietary interests (patent, copyright law, share ownership)	Indirect interests	Guideline topics affected by conflicts of interest, Classification by relevance, Consequence
							<ul style="list-style-type: none"> <li>- Mitglied der Projektgruppe „Shared Decision Making“, Bayerisches Zentrum für Krebsforschung (BZKF)</li> <li>- Co-Vorsitzende, DGHO</li> <li>Arbeitsgruppe "Psycho-Onkologie"</li> <li>- Vorsitzende der Projektgruppe Psychoonkologie am Tumorzentrum München (TZM) mit dem Netzwerk Psychosoziale Onkologie München (N-PSOM)</li> <li>- Gründungsmitglied, Klinisches Ethikkomitee, LMU Klinikum München</li> <li>- Unterarbeitsgruppe Kommunikation der AG Psychoonkologie des CCC-Netzwerks AG Kommunikation pso, (zuletzt Umfrage in 127 onkologische Zentren zum Thema Kommunikationstraining, paper sub.</li> </ul> <p>, Scientific activity: Abgeschlossenes DKH gefördertes Projekt: „Leitliniengestützte Interventionsstudie zur Verbesserung von Entscheidungen zur Therapiebegrenzung". Koop. mit AG Ethik und Patientensorientierung in der Onkologie NCT Heidelberg (NCT-EPOC). (Förderung Deutsche Krebshilfe; Lohfert Preis 2016)</p> <p>Leitlinie zur Therapiebegrenzung der Medizinischen Klinik und Poliklinik III, LMU Klinikum (<a href="https://ethikkomitee.de/downloads/leitlinie-zur-therapiebegrenzung.pdf">https://ethikkomitee.de/downloads/leitlinie-zur-therapiebegrenzung.pdf</a>)</p>	

	Work as consult/expert	Work in a Scientific Advisory Board	Paid role as lecturer and/or educator	Paid authorship and/or co-authorship	Research projects/ conducting clinical trials)	Proprietary interests (patent, copyright law, share ownership)	Indirect interests	Guideline topics affected by conflicts of interest, Classification by relevance, Consequence
							Mehlis K, Bierwirth E, Laryionava K, Mumm FH, Hiddemann W, Heußner P, Winkler EC. High prevalence of moral distress reported by oncologists and oncology nurses in End-of-life decision making. Psycho-Oncology. 2018. doi: 10.1002/pon.4868, Clinical activity: Psycho- Onkologie WB Palliativmedizin Verantwortliche POK (Patientenorientierte Kommunikation) und Mitglied AG KommMeCuM (Longitudinales Kommunikationscurriculum), Medizinische Fakultät LMU München	
Dr. Munz, Dietrich	No	No	No	No	No	No	Clinical activity: Sonnenbergklinik Stuttgart	COI: none: none
Dipl.-Psych. Nannt, Sabine	No	No	No	No	No	No	Member: Bundesverband Aerzte und Psychologen in der Straffaelligenhilfe bagaep, Clinical activity: Diagnostik Suizidalitaet und anderer psychischer Stoerungen im Justizvollzug, insbesondere in der Untersuchungshaft	COI: none: none COI: none: none
Nau, Hans	No	No	No	No	No	No	No	COI: none: none COI: none: none
Petereit-Zipfel, Heike	No	Trialogischer Standortrat DZPG Tübingen, Mitglied Trialogischer Zentrumsrat DZPG ,	Zentralinsitutitue seelische Gesundheit Mannheim	No	No	No	Member: Stellvertretende Vorsitzende des BApK bis Januar 2023 Vorsitzende des Landesverbands Baden-Württemberg der Apk	COI: gering: limitation of supervisory responsibilities

	Work as consult/expert	Work in a Scientific Advisory Board	Paid role as lecturer and/or educator	Paid authorship and/or co-authorship	Research projects/ conducting clinical trials)	Proprietary interests (patent, copyright law, share ownership)	Indirect interests	Guideline topics affected by conflicts of interest, Classification by relevance, Consequence
		EVA_TIBAS, CARE					<p>ehrenamtlich, Member: Mandatsträgerin für die Mitarbeit im Vorstand der Bundesarbeitsgemeinschaft Gemeindepsychiatrische Verbände, Member: Mitarbeit S3-Leitlinie Suizidalität , Member: Mandatsträgerin im Präsidium der Deutschen Gesellschaft für psychiatrische Pflege DFPP , Member: Mitglied im Triologischen Zentrumsrat des DZPG und Mitglied im Standortrat Tübingen, Scientific activity: Publikation meiner Studie zum Unterstützungsbedarf Angehöriger psychisch erkrankter Menschen steht kurz bevor.</p> <p>, Clinical activity: psychosoziale Beratungspraxis - selbständig</p>	
PD Dr. Pfisterer, Mathias	No	No	No	No	No	No	<p>Member: Sprecher Landesverband Geriatrie Hessen-Thüringen im BV Geriatrie e.V., Member: Mitglied AG Geriatrie und Palliativmedizin der DG Geriatrie e.V., Scientific activity: Geriatrie und Palliativmedizin, Clinical activity: Geriatrie und Palliativmedizin</p>	<p>COI: none: none</p> <p>COI: none: none</p>
Prof. Dr. Plener, Paul	Boehringer-Ingelheim	No	No	No	Psychosozialer Dienst der Stadt Wien, FWF: TORN: study on onlien triggers for self-injury	No	<p>Member: Executive board of the Austrian Association for Child and Adolescent Psychiatry (ÖGKJP), Scientific activity: Suicidality, Nonsuicidal Self-Injury, Trauma, Clinical activity: Leading a child and</p>	<p>Pharmakotherapie COI: moderat: Stimmenthaltung bei: Pharmakotherapie</p> <p>Pharmakotherapie COI: moderat: Stimmenthaltung</p>

	Work as consult/expert	Work in a Scientific Advisory Board	Paid role as lecturer and/or educator	Paid authorship and/or co-authorship	Research projects/ conducting clinical trials)	Proprietary interests (patent, copyright law, share ownership)	Indirect interests	Guideline topics affected by conflicts of interest, Classification by relevance, Consequence
							adolescent psychiatric department, Participation in education/training: none, Personal relationships: none	bei: Pharmakotherapie
PD Dr. Plöderl, Martin	No	No	ProMente Oberösterreich, SUPRA (Suizidprävention Austria) und ÖGS (Österreichische Gesellschaft für Suizidprävention), Psychotherapeuten Vereinigung Rheinland Pfalz, Universität Vilnius, Stadt Salzburg, Fachhochschule Puch/Urstein , ProMente Salzburg, Diözese Linz, Vortrag für Polizei Bayern (Ainring), Rottal-Inn-Kliniken, Simbach, Gewaltschutzzentrum Salzburg, Presseclub Salzburg, Bund deutsche Psychologen, Universität Modena , AVOS	Thieme Verlag, No	No	No	Member: Suizidprävention Austria(SUPRA, nationales österreichisches Suizidpräventionsprogramm), Member: Salzburger Landeskliniken, Bereich für Krisenintervention, Clinical activity: Krisenintervention mit suizidgefährdeten Patient*innen	COI: gering: limitation of supervisory responsibilities  COI: gering: limitation of supervisory responsibilities

	Work as consult/expert	Work in a Scientific Advisory Board	Paid role as lecturer and/or educator	Paid authorship and/or co-authorship	Research projects/ conducting clinical trials)	Proprietary interests (patent, copyright law, share ownership)	Indirect interests	Guideline topics affected by conflicts of interest, Classification by relevance, Consequence
			Salzburg, Gesundheitsministerium/ÖGS, Berufsverband Österreichischer PsychologInnen					
Prof. Dr. Pollmächer, Thomas	No	No	No	No	No	No	Member: Vorstandsmittglied (2021/22 Präsident) der DGPPN, Scientific activity: Publikationen zum Thema Ass. Suizid, Clinical activity: Klinische Psychiatrie	COI: none: none
Prof. Dr. med. Preuß, Ulrich W.	No	Canopus	Lundbeck, Rovi, Janssen	No	No	No	Member: DGPPN, DGS, DG Suchtforschung und Suchttherapie, RSA, ESBRA, ISBRA, Scientific activity: Suchterkrankungen, Clinical activity: Psychiatrie und Psychotherapie	COI: gering: limitation of supervisory responsibilities
Prof. Dr. Preuß, Ulrich	No	No	Johnson and Johnson	No	No	No	Member: Dt. Gesellschaft für Suizidprävention, Scientific activity: Suchtmedizin, Psychiatrie und Psychotherapie, Clinical activity: Psychiatrie und Psychotherapie	COI: gering: limitation of supervisory responsibilities COI: gering: limitation of supervisory responsibilities
Prof. Dr. med. Radbruch, Lukas	No	No	No	No	No	No	Member: Chair of the Board of Directors der International Association for Hospice and Palliative Care	COI: none: none COI: none: none
PD Dr. Radeloff, Daniel	Interview Marktforschungsinstitut	No	Landesärztekammer Niedersachsen	No	No	No	Member: DGKJP, DGS, Steuerungsgruppe NASPRO, Scientific activity: Suizidprävention: Identifikation von Risikogruppen; facial expression recognition bei Menschen mit einer Autismus-	COI: none: none COI: none: none

	Work as consult/expert	Work in a Scientific Advisory Board	Paid role as lecturer and/or educator	Paid authorship and/or co-authorship	Research projects/ conducting clinical trials)	Proprietary interests (patent, copyright law, share ownership)	Indirect interests	Guideline topics affected by conflicts of interest, Classification by relevance, Consequence
							Spektrum-Störung, Clinical activity: Jugendpsychiatrie	
Dr. Reich, Hanna	No	No	Märkischer Kreis	Wissenschaftliche Publikationen	BMBF, EU Horizon, Movember Foundation	No	Member: EACLIP - European Association of Clinical Psychology and Psychological Treatment; EHPS - European Health Psychology Society; Psychotherapeutenkammer Hessen, Scientific activity: Epidemiologie, Depression, Digitale Interventionen, Suizidprävention, Clinical activity: Approbation als Psych. Psychotherapeutin, Kognitive Verhaltenstherapie	COI: gering: limitation of supervisory responsibilities  COI: gering: limitation of supervisory responsibilities
Prof. Reif, Andreas	No	Janssen, Medice, Shire/Takeda, cyclerion, Boehringer Ingelheim, Biogen/SAGE	Janssen, Medice, Shire/Takeda, Das Fortbildungskoll eg	No	BMG	No	Member: DGPPN Vorstandsmitglied, Member: ECNP Vorstandsmitglied, Member: DGBS Vorstandsmitglied, Member: Bündnis gegen Depression Frankfurt am Main, Member: Stiftung Deutsche Depressionshilfe, Stiftungsbeirat, Scientific activity: Bipolare Störung Depression, insb. TRD Adultes ADHS Suizidprävention, Clinical activity: Bipolare Störung Depression, insb. TRD Adultes ADHS Suizidprävention	Pharmaunternehmen: Esketamin COI: moderat: Stimmenthaltung: Esketamin
Prof. Dr. Reif, Andreas	Johnson Johnson, Boehringer Ingelheim, Medice, Shire/Takeda	SAGE/Biogen, COMPASS, LivaNova, MSD	Das Fortbildungskoll eg, FoMF	Johnson Johnson	No	No	Member: DGPPN (Vorstandsmitglied), Member: ECNP (Vorstandsmitglied), Member: DGBS (Vorstandsmitglied), Member: Stiftung Deutsche Depressionshilfe (Stiftungsrat), Scientific activity: Depression, ADHS, u.v.a.m (>600	Pharmakotherapie, insb. Esketamin COI: moderat: Ggf. Stimmenthaltung bei Pharmakotherapie/ Esketamin  Pharmakotherapie, insb.

	Work as consult/expert	Work in a Scientific Advisory Board	Paid role as lecturer and/or educator	Paid authorship and/or co-authorship	Research projects/ conducting clinical trials)	Proprietary interests (patent, copyright law, share ownership)	Indirect interests	Guideline topics affected by conflicts of interest, Classification by relevance, Consequence
							Publikationen), Clinical activity: Leitung Klinik für Psychiatrie, Uniklinikum Frankfurt, Participation in education/training: Nein, Personal relationships: Nein	Esketamin COI: moderat: Ggf. Stimmhaltung bei Pharmakotherapie/ Esketamin
Rinke, Waltraud	No	Universitätsklinikum Tübingen	No	No	No	No	Member: Aktionsbündnis seelische Gesundheit: seit 2021 als Vorstandsmitglied; zuvor Teilnahme an jährlichen Sitzungen der Steuerungsgruppe als Vorsitzende der Dt. DepressionsLiga e.V., Member: Bundesarbeitsgemeinschaft Selbsthilfe (BAG Selbsthilfe): Die Deutsche DepressionsLiga e.V.(DDL)ist Mitglied der BAG Selbsthilfe und folgt deren Leitlinien. Als Vorsitzende der DDL verfassen meine Vorstandsmitglieder und ich Stellungnahmen und unterstützen Positionspapiere der BAG, sofern sie die Interessen von Menschen mit Depressionen und ihren Angehörigen betreffen.	COI: none: none COI: none: none
Dr. Roth-Sackenheim, Christa	No	No	No	No	No	No	No	COI: none: none COI: none: none
Univ. Prof. Rujescu, Dan	Janssen, Boehringer-Ingelheim, Pharmagenetix, Gerot-Lannacher, Rovi, Angelini, Boehringer-Ingelheim,	AC Immune, Roche, Rovi, Boehringer-Ingelheim	No	No	Boehringer-Ingelheim	No	Member: Präsident der Österreichischen Gesellschaft für Biologische Psychiatrie und Neuropsychopharmakologie (ÖGBP), Member: Head of the 'Task Force on Genetics' of the World Federation of Societies of Biological Psychiatry (WFSBP), Member: Head of the Task Force 'Genetics of Suicide and	Declaration of interests rejected Bitte Höhe der Zuwendungen nachreichen COI: not yet appraised: none

	Work as consult/expert	Work in a Scientific Advisory Board	Paid role as lecturer and/or educator	Paid authorship and/or co-authorship	Research projects/ conducting clinical trials)	Proprietary interests (patent, copyright law, share ownership)	Indirect interests	Guideline topics affected by conflicts of interest, Classification by relevance, Consequence
	Janssen, Schwabe						Neurobiology' of the International Association for Suicide Prevention (IASP), Member: Member of the specialised group 'Suicidology' of the German Association for Psychiatry, Psychotherapy and Psychosomatics (DGPPN), Member: Member of the 'Reference group on clinical guidance for the risk assessment, care and treatment of suicidal patients' of the European Psychiatric Association (EPA), Member: IASR Fellow of the International Academy of Suicide Research (IASR), Member: Member of the ECNP Network on Research in Suicidology (ECNP), Member: Member of the specialised group 'Genetics' of the German Association for Psychiatry, Psychotherapy and Psychosomatics (DGPPN), Member: Member of the specialised group 'Geriatric Psychiatry' of the German Association for Psychiatry, Psychotherapy and Psychosomatics (DGPPN), Member: Member of the German Psychogeriatric Association (DGGPP, Member: Member of the section 'Genetics' of the World Association of Psychiatry, Member: Member of the Committee on International Relations of the World Federation of Societies of Biological Psychiatry (WFSBP), Member: Member of the Board of the International Society of Psychiatric Genetics, Member: Chairman of the German Academy for Suicide Prevention (DASP), Member: Vice	



	Work as consult/expert	Work in a Scientific Advisory Board	Paid role as lecturer and/or educator	Paid authorship and/or co-authorship	Research projects/ conducting clinical trials)	Proprietary interests (patent, copyright law, share ownership)	Indirect interests	Guideline topics affected by conflicts of interest, Classification by relevance, Consequence
PD Dr. Scherk, Harald	No	No	Janssen-Cilag	No	No	No	Member: Vorsitzender der Deutsche Gesellschaft für Bipolare Störungen e.V., Clinical activity: Alle psychiatrischen Erkrankungen, insbesondere Depressionen, bipolare Störungen und ADHS	COI: gering: limitation of supervisory responsibilities  COI: gering: limitation of supervisory responsibilities
Prof. Dr. med., M.Sc. Schneider, Barbara	Evangelische Lukasstiftung , Vitos	Suizidprophylaxe, Psyc hopharmakotherapie	AWO Psychiatrie-Akademie, Ärztekammer Baden-Württemberg, Konföderation der evangelischen Kirchen in Niedersachsen, St. Augustinus Fachkliniken gGmbH , Johnson und Johnson, Aristo, Erzbistum Paderborn, St. Petrus Bonn, AIHE, Katholische Hochschule Köln, Köln, Vortrag, No, Münster, Meran , Neuss, Essen, Trier, Katholische Frauengemeinschaft, Universität	Kohlhammer, andere Honorare gespendet, BZGA, No	BMG	No	Member: Leitung Nationales Suizidpräventionsprogramm , Member: Mitglied Deutsche Gesellschaft für Suizidprävention, Vorsitzende 2014 bis 2018, Member: Mitglied International Academy of Suicide Research, Scientific activity: Suizidalität, Suchterkrankungen, Clinical activity: Chefärztin mit Ermächtigungsambulanz (Substitution), Participation in education/training: keine, Personal relationships: keine	- COI: gering: limitation of supervisory responsibilities

	Work as consult/expert	Work in a Scientific Advisory Board	Paid role as lecturer and/or educator	Paid authorship and/or co-authorship	Research projects/ conducting clinical trials)	Proprietary interests (patent, copyright law, share ownership)	Indirect interests	Guideline topics affected by conflicts of interest, Classification by relevance, Consequence
			Halle, Heinrich-Pera-Hospiz Halle, FOMF, Brüder-Klinikum Julia Lanz Mannheim, EKFUL, AWO, Solupharm, Workshop DGPPN					
Dr. Schornberg, Anne	No	No	No	No	No	No	Member: NaSPro - "AG Alte Menschen"	COI: none: none COI: none: none
Dr. med. Schorrlepp, Marcel	coliquio GmbH	wikoneckt GmbH fresh up Hausarzt Medizin	wikoneckt GmbH fresh up Hausarzt Medizin	keine	keine	keine	Member: DGIM: Sprecher AG Hausärztliche Internisten BDI: Mitglied, Clinical activity: Hausärtlicher Internist, Participation in education/training: keine, Personal relationships: keine	COI: none: none COI: none: none
Prof. Dr. med. Schouler-Ocak, Meryam	für Sozial- und Landessozialgerichte	Keine	Kongressen, tagungen, Institutionen	Springer International Schattauer Elsevier	RCT	keine	Member: DGPPN EPA WPA DTGPP EIWH, Scientific activity: Migrations- und Versorgungsforschung, Sozialpsychiatrie, Clinical activity: Leitung Psychiatrischer Institutsambulanz, Participation in education/training: Umgang mit Suizidalität , Personal relationships: Keine	COI: gering: limitation of supervisory responsibilities COI: gering: limitation of supervisory responsibilities
Dr. Schulz, Sven	Diversen Zeitschriften	/	LÄK Thüringen	Diverse	No	/	Member: Mitgliedschaft DEGAM, Sprecher AG Psychosomatik der	COI: gering: limitation of supervisory responsibilities

	Work as consult/expert	Work in a Scientific Advisory Board	Paid role as lecturer and/or educator	Paid authorship and/or co-authorship	Research projects/ conducting clinical trials)	Proprietary interests (patent, copyright law, share ownership)	Indirect interests	Guideline topics affected by conflicts of interest, Classification by relevance, Consequence
							DEGAM, Mitgliedschaft Thüringer Hausärzterverband, Mitgliedschaft Thüringer Weiterbildungskreis für Psychotherapie und Tiefenpsychologie e.V., Mitgliedschaft Institut für Psychotherapie und Psychoanalyse Jena, Scientific activity: Schwerpunkt Ärztegesundheit Weiteres: Psychische Störungen, Arzt-Patienten-Beziehung, Clinical activity: Allgemeinmedizin, Psychotherapie, Participation in education/training: /, Personal relationships: /	COI: gering: limitation of supervisory responsibilities
Dr. Sperling, Uwe	-	-	-	-	BMBF, Projekt KIAFlex, Carl-Zeiss-Stiftung, Projekt SMART-AGE, Ministerium für Gesundheit, Soziales und Integration Baden-Württemberg, Projekt SereNaWeb	-	Member: Deutsche Gesellschaft für Suizidprävention (DGS): Vorstandsmitglied, Member: Deutsche Gesellschaft für Gerontologie und Geriatrie (DGGG): Mitglied, Mandatsträger für diese Leitlinie, Scientific activity: Suizidalität und Suizidprävention im höheren Lebensalter, Scientific activity: Digitalisierung im Gesundheitswesen, Clinical activity: keine, Participation in education/training: keine, Personal relationships: keine	COI: gering: limitation of supervisory responsibilities  COI: gering: limitation of supervisory responsibilities
Stark-Angermeier, Gabriele	No	No	No	No	No	No	Member: Mitglied und in Funktion des Deutschen Berufsverband für Soziale Arbeit	COI: none: none
Prof. Dr. med. Supprian,	Amtsgericht Düsseldorf	No	Akademie im Park, ZfP Nordbaden,	Elsevier-Verlag, Kohlhammer-	Deutsche Alzheimer-Gesellschaft	No	Member: Mitglied der Arbeitsgruppe "Alte Menschen" des Nationalen Suizid-Präventions-Programms	COI: gering: limitation of supervisory responsibilities

	Work as consult/expert	Work in a Scientific Advisory Board	Paid role as lecturer and/or educator	Paid authorship and/or co-authorship	Research projects/ conducting clinical trials)	Proprietary interests (patent, copyright law, share ownership)	Indirect interests	Guideline topics affected by conflicts of interest, Classification by relevance, Consequence
Tillmann			49168 Wiesloch, Seminar der BBT-Gruppe Kardinal-Krementsz-Str. 1-5 56073 Koblenz , Alzheimer-Gesellschaft Neuss, KV Kreisstelle Wuppertal, Ärztekammer Nordrhein, Management Forum Starnberg GmbH	Verlag, Schattauer-Verlag			(NaSPro)  Vizepräsident der Deutschen Gesellschaft für Gerontopsychiatrie und -Psychotherapie (DGGPP e.V.), Scientific activity: "Suizidalität im Alter" Lindner R et al (2022) Zeitschrift für Gerontologie und Geriatrie 55: 157-164, Scientific activity: "Anliegen eines assistierten Suizids bei älteren Menschen mit depressiven Störungen" Christl J, Supprian T (2025) Z Gerontol Geriatr, doi.org/10.1007/s00391-024-02398-x, Clinical activity: Gerontopsychiatrie	
Dr. Sötemann, Christian	No	No	No	No	No	No	Member: DGHS – Koordination der Vermittlung von Freitodbegleitungen (Anstellung), Scientific activity: DGHS – Wissenschaftlicher Referent des Präsidenten (Anstellung) / Mitautorenschaft: "Weißbuch Freitodbegleitung 2020/21" und "Weißbuch Freitodbegleitung 2022"	COI: gering: limitation of supervisory responsibilities  COI: gering: limitation of supervisory responsibilities
Prof. Teising, Martin	No	No	No	No	No	No	Member: Mitglied der Deutschen Psychoanalytischen Vereinigung, der Deutschen Gesellschaft für Psychoanalyse, Psychotherapie und Psychosomatik, der Deutschen Gesellschaft für Suizidprävention, Scientific activity: Suizidalität älterer Menschen, assistierter Suizid, Clinical activity: Gerontopsychiatrie,	COI: gering: limitation of supervisory responsibilities  COI: gering: limitation of supervisory responsibilities

	Work as consult/expert	Work in a Scientific Advisory Board	Paid role as lecturer and/or educator	Paid authorship and/or co-authorship	Research projects/ conducting clinical trials)	Proprietary interests (patent, copyright law, share ownership)	Indirect interests	Guideline topics affected by conflicts of interest, Classification by relevance, Consequence
							Psychoanalyse, Participation in education/training: Vorsitzender des örtlichen Ausbildungsausschusses am Alexander Mitscherlich Institut in Kassel	
Prof. Dr. Teismann, Tobias	DFG, Fachzeitschriften	Zeitschrift: "Verhaltenstherapie"; Mitherausgeber der Buchreihe PraxisWissen im Psychiatrie-Verlag	DGVT, DPV, Beltz, Ausbildungsinstitute Psychotherapie, Weiterbildungskademien	Springer, Beltz, Hogrefe, Psychiatrie-Verlag, Balance-Verlag, dgvt-Verlag	-	-	Member: Deutsche Gesellschaft für Verhaltenstherapie (dgvt): Mitglied im Preiskuratorium; dgvt-Stellvertreter Leitlinie Depression; Deutsche Gesellschaft für Suizidprävention: Kassenprüfer Mitglied im Preiskuratorium; Deutsche Gesellschaft für Psychologie; Werner Felber Institut, Scientific activity: Suizidalität, Depression, Clinical activity: Kognitive Verhaltenstherapie, ambulante Psychotherapie, Participation in education/training: Geschäftsführender Leiter der Psychotherapieambulanz für Erwachsene am Forschungszentrum- und Behandlungszentrum für Psychische Gesundheit (FBZ) der Ruhr-Universität Bochum, Personal relationships: nein	COI: gering: limitation of supervisory responsibilities  COI: gering: limitation of supervisory responsibilities
Tremel, Tina	No	No	No	No	No	No	Member: Bundesarbeitsgemeinschaft der Ärzte und Psychologen in der Straffälligenhilfe e.V. (BAGÄP) - Funktion: psychologischer Vorstand - Ausrichtung von deutschlandweiten Fachtagungen - ehrenamtlicher Verein, daher keine finanziellen Interessen	COI: none: none  COI: none: none

	Work as consult/expert	Work in a Scientific Advisory Board	Paid role as lecturer and/or educator	Paid authorship and/or co-authorship	Research projects/ conducting clinical trials)	Proprietary interests (patent, copyright law, share ownership)	Indirect interests	Guideline topics affected by conflicts of interest, Classification by relevance, Consequence
Prof. Dr. Voltz, Raymond	AOK Health Assurance, Klinikum Aschaffenburg-Alzenau	Bristol Myers Squibb GmbH aA, RD West	Desire to die lecture  about 4-5 a year, Desire to die trainings  about 6 a year, Roche Pharma AG lecture	No	Federal Ministry of Education and Research, Federal Joint Committee (GBA) Germany, Innovation Fund , EU Horizon 2020 , Robert Bosch Foundation; Trägerwerk Soziale Dienste in Sachsen GmbH; Association Endlich. Palliativ e. V. , Ministry of Culture and Science of North RhineWestphalia , Ministry of Culture and Science of North RhineWestphalia, Federal Ministry for Family Affairs, Senior Citizens, Women and Youth , Federal Ministry for Family Affairs, Senior Citizens, Women and Youth , Federal Ministry of Education and Research	No	Member: German Association for Palliative Medicine (DGP), member, Member: German Network Health Service Research(DNVF), member, Scientific activity: Early Integration of palliative care Palliative care in neurology Dealing with desire to die in palliative care Improvement of care for palliative patients  , Clinical activity: Palliative Care , Participation in education/training: Dr Mildred Scheel Academy for Research and Education, Cologne	COI: gering: limitation of supervisory responsibilities  COI: gering: limitation of supervisory responsibilities
Prof. Dr. Wagner, Birgit	Landesamt für Gesundheit und Soziales Berlin	Bundesverband verwaiste Eltern und reuende Geschwister e.V., Deutsche Bischofskonferenz	No	No	BMBF, BMG, BMI	No	Member: Nationales Suizidpräventionsprogramm	COI: gering: limitation of supervisory responsibilities  COI: gering: limitation of supervisory responsibilities

	Work as consult/expert	Work in a Scientific Advisory Board	Paid role as lecturer and/or educator	Paid authorship and/or co-authorship	Research projects/ conducting clinical trials)	Proprietary interests (patent, copyright law, share ownership)	Indirect interests	Guideline topics affected by conflicts of interest, Classification by relevance, Consequence
Wahl, Martha	keine	Expertenbeirat im Projekt 'DELOSS - Determinants of social support after suicide loss' Klinik für Psychiatrie und Psychotherapie II der Universität Ulm Sektion Public Mental Health Parkstr. 11 89073 Ulm	Vorträge: Notfallseelsorge ; Online-Veranstaltung Umgang mit Suizid an Schulen; Thema Suizid und Suizidhinterbliebene bei Lionsclub Sigmaringen; bei der Regio des Landesverband Angehöriger psychisch Kranker; OnlineVortrag bei der Ärztekammer Hamburg; bei der Herbsttagung der AG psychiatrisches Krankenhaus und Suizid	Essay im Ausstellungskatalog "Sicide -lets talk about, verschieden Interviewa	-----	keine	Member: -----, Scientific activity: -----, Clinical activity: Fachärztin Psychiatrie, Angestellte in der PIA Gerontopsychiatrie, Participation in education/training: ---- -----, Personal relationships: -----	COI: none: none  COI: none: none
Prof. Dr. Waydhas, Christian	Dräger	Schritfführung der Fachzeitschrift Notfall+Retttungsmediz in Ob die Einrichtung an der ich arbeite solche Zuwendungen erhalten hat entzieht sich meiner Kenntnis, Mitglied des Advisory	No	Ich persönlich nicht. Ob die Einrichtung an der ich gearbeitet solche Zuwendungen erhalten hat entzieht sich	Sedana Medical AB	Ich persönlich nicht. Ob die Einrichtung an der ich arbeite solche Zuwendungen erhalten hat entzieht sich meiner Kenntnis	Member: Mitglied des Präsidiums der DIVI, Stv. Sprecher der Sektion Qualität und Ökonomie, Delegierter zur S3-Leitline Volumentherapie beim Intensivpatienten, Member: Mitglied der Deutschen Gesellschaft für Unfallchirurgie, Leiter des Arbeitskreises Traumaregister, Delegierter zur S3-Leitlinie	COI: gering: limitation of supervisory responsibilities  COI: gering: limitation of supervisory responsibilities

	Work as consult/expert	Work in a Scientific Advisory Board	Paid role as lecturer and/or educator	Paid authorship and/or co-authorship	Research projects/ conducting clinical trials)	Proprietary interests (patent, copyright law, share ownership)	Indirect interests	Guideline topics affected by conflicts of interest, Classification by relevance, Consequence
		Boards "Intensivmedizin" der Firma Digmed GmbH, Mitglied des Advisory Boards von Lynx Science		meiner Kenntnis			Schwerstverletztenversorgung, Member: Mitglied weitere Fachgesellschaften (Deutsche Gesellschaft für Chirurgie, American Association for the Surgery of Trauma, Member: Schriftführer der Fachzeitschrift Notfall+Rettungsmedizin des Springer Verlags GmbH (siehe auch oben), Scientific activity: Polytrauma, Intensivmedizin, Qualitätssicherung , Clinical activity: Operative Intensivmedizin, Participation in education/training: keine, Personal relationships: keine	
Dr. Wessels, Tina	not declared	not declared	not declared	not declared	not declared	not declared	not declared	None
PD Dr. Wittmann, Sigrid	No	No	Malteser Rettungsdienstschule Regenstauf und Rettungszentrum Regensburg	Publikationen i.R. der Tätigkeit im AK Anästhesie und Recht von DGAI/BDA	Retrospektive Datenerhebung 2 Dissertationen - Anästhesie für Thoraxchirurgische Eingriffe	keine	Member: DGAI / BDA (Dt. Gesellschaft für Anesthesiologie und Intensivmedizin bzw. Berufsverband Deutscher Anesthesisten) - Arbeitskreissprecherin "AK Anästhesie und Recht" (Keine Vergütung), Scientific activity: Funktion neutrophiler Granulozyten / Einflüsse von Anästhetika, Clinical activity: Oberärztin HNO- / NCH-Anästhesie, Participation in education/training: Dozententätigkeit Kurse Ultraschall in der Anästhesie ("AFS-Kurse" in Abstimmung mit der Dt. Gesellschaft für Anesthesiologie und Intensivmedizin); Kurse am Uniklinikum Regensburg, keine Extravergrütung für Dozenten, Personal relationships: Malteser	COI: none: none COI: none: none

	Work as consult/expert	Work in a Scientific Advisory Board	Paid role as lecturer and/or educator	Paid authorship and/or co-authorship	Research projects/ conducting clinical trials)	Proprietary interests (patent, copyright law, share ownership)	Indirect interests	Guideline topics affected by conflicts of interest, Classification by relevance, Consequence
							Rettungsdienstschule Regenstauf (Arbeitgeber des Ehemanns, z.T. Unterrichtstätigkeit in der Rettungsdienstausbildung)	
Prof. Dr. Dr. Wolfersdorf, Manfred	Bundesverfassungsgericht	No	Ärztliche Fort- und Weiterbildung	No	No	No	Member: Initiative Gemeinsam gegen Depression Bayreuth, Sprecher, Member: Deutsche Akademie für Suizidprävention, Stellv. im Vorstand, Scientific activity: vor 2016 Depression, Suizidologie, Gemeindepesychiatrie, Psychotherapie, Clinical activity: Depressionsbehandlung, Ärtzl. Direktion, Schizophrenie, Gerontopsychiatrie	COI: none: none COI: none: none
Prof. Dr. med. Wulf, Hinnerk	Bundesministerium für Gesundheit,Arzneimittelzulassungsbehörde	No	Edwards, Medtronic	Herausgeber AINS und JC AINS Thieme Verlag	Antiemetika perioperativ, Analgesie Knieendoprothetik	No	No	COI: gering: limitation of supervisory responsibilities COI: gering: limitation of supervisory responsibilities
Dr. Wunder, Michael	No	No	No	No	No	No	Member: Deutsche Alzheimer Gesellschaft, Wissenschaftlicher Beirat und Arbeitsausschuss Ethik, Scientific activity: Medizinhistorische Forschung NS-Euthanasie, Psychotherapie mit Menschen mit Behinderung, Demenz, Suizidalität, Clinical activity: Psychotherapie	COI: none: none COI: none: none
Dr. Wunder, Michael	Deutsche Alzheimer Gesellschaft, Deutsche	Deutscher Ethikrat	No	No	No	No	Member: Kuratorium Aktion Sühnezeichen, Member: Wissenschaftlicher Beirat der Deutschen Alzheimer	COI: gering: limitation of supervisory responsibilities

	Work as consult/expert	Work in a Scientific Advisory Board	Paid role as lecturer and/or educator	Paid authorship and/or co-authorship	Research projects/ conducting clinical trials)	Proprietary interests (patent, copyright law, share ownership)	Indirect interests	Guideline topics affected by conflicts of interest, Classification by relevance, Consequence
	Gesellschaft für Soziale Psychiatrie						Gesellschaft, Clinical activity: Psychotherapie	
Prof. Wurst, Frieder	keine	No	No	No	No	No	Member: AG Suizidalität und psychiatrisches Krankenhaus, Sprecher, Scientific activity: Zusammenarbeit der AG Suizidalität mit Werner Felber Institut, Publikationen, Clinical activity: keine, Participation in education/training: Konferenzen der AG Suizidalität, Personal relationships: keine	COI: none: none COI: none: none
Dr. von Stauffenberg, Maya	No	No	No	Mitgliedern der DGPPS	No	No	No	COI: none: none COI: none: none

<sup>1</sup> Here, the summary table only includes the details determined to be thematically related to the guideline after the guideline development group discussed and evaluated the facts fully disclosed to the AWMF in the corresponding form. The completed declarations will be filed with the guideline secretariat.



Kapitel/Seite	Entwurfstext der Leitlinie	Vorgeschlagene Änderung	Begründung (mit Literaturangaben)

